

辺 YU-POCKET ほけつと

SUMMER 2010



2010

第30号

SUMMER

見たい
ふれたい
してみたい
今度子どもと
どこかへ出かけたい
でもいじりて
何があるかわからない
そんなことって
ありませんか？
子ども情報局は
みんなの「したい」
を応援します。

REI
2010
SUN.

かふか生涯学習館

☎ 0748-88-4100

●夜空旅人 天体観望会の案内について

- 日時 主に毎月第2、第4土曜日 19:30~21:30
場所 かふか生涯学習館 天体観望室
料金 無料
内容 季節ごとに変化する天体を、関西で最大級の大きさを誇る屈折望遠鏡で観てみませんか。ご家族やお友達とぜひお越しください。



■問合せ 詳しくはお問合せください

みなくち子どもの森

☎ 63-6712 FAX 63-0466

●みなくち子どもの森 森の教室

①星座の早見盤をつくらう

- 日時 8月1日(日)14:00~
定員 30名
料金 100円

②大地からつくる手作りクレヨン

- 日時 8月8日(日)14:00~
定員 20名(小学生以上)
料金 100円

③化石のレプリカをつくらう

- 日時 8月14日(土)・15日(日) いずれも14:00~
定員 30名
料金 200円

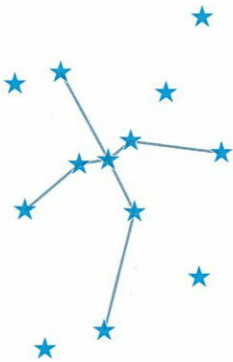

※いずれも7月31日(土)までにお申込み下さい。

●夏の星座を見つけよう

- 日時 8月7日(土)19時30分~21時
対象 小学生以上(保護者同伴)
定員 先着15名
持ち物 参加費100円、あれば懐中電灯

●里山は生きものがいっぱい!~甲賀の生物多様性~

- 日時 7月14日(水)~9月23日(木)
内容 今年国際生物多様性年であることにちなみ、甲賀市の生物多様性について展示を行います。

※7月13日(火)は展示換えのため臨時休園します。

- 場所 みなくち子どもの森自然館
申込方法 電話にて事前予約。小学3年生以下は保護者同伴で。

※いずれも入館料が必要です(大人200円、小中学生100円)

エコライフ講座「生活環境課」

☎ 65-0691 FAX 63-4582

●水口自然教室「木と水で遊ぼう!」

- 日時 8月1日(日)9:00~15:30 (雨天の場合8月7日(土))
場所 みなくち子どもの森体験農場
内容 人工プールでさかなつかみ・カレーづくり・小枝昆虫アート・船づくりなど
対象 市内小学生以下の子どもとその保護者(先着15組)
参加費 幼・保育園児以上1人500円(昼食代・材料代実費分)

おことわり

掲載されている情報は変更されることもあります。各自で事前に事業開催者に確認しておきましょう。また、内容については甲賀市子ども情報局が責任を負うものではありませんのでご注意ください。

■申込締切 7月29日(木)

希望が丘文化公園

☎ 077-586-2111 FAX077-586-1799

●希望が丘を歩こうハイキング

- 日時 9月18日(土)~19日(日) 1泊2日
定員 15名
料金 3,000円
内容 第3回 ロッジに泊まる(鏡山北尾根~十二坊) 中級向け※ロッジ泊 野外調理あり



●プチキャンプ ~Yes, we love camp! ~

- 日時 9月26日(日) 9:30~16:00
定員 子どもを含む家族や小グループ
料金 幼児3歳以上~ 小学生800円 中学生以上1,000円 (保険料・食材費等含む)
内容 希望が丘野外活動センターでは、みなさんに気軽にキャンプに参加いただけるよう、日帰りキャンプ事業「プチキャンプ」を開催します。公園で活動するキャンプリーダーがみなさんの活動をサポートするので親子でも気軽に参加いただけます。



●希望が丘自然観察会

- 日時 第3回 8月28日(土)10:00~15:00 第4回 10月9日(土)10:00~15:00
定員 小学生以上(小学生は保護者同伴) 各回25名
料金 各回100円 クラフトは別途200円が必要です。
内容 四季折々の自然とふれあい、自然の魅力を発見しませんか。 8月 植物と水の中の生き物 10月 きのこと 午後はきのこと調理と試食をします。



■申込 電話、FAX、Eメールのいずれかで「住所」「氏名」「電話番号」をお知らせのうえお申込み下さい。

近江富士花緑公園

☎ 077-586-1930 FAX077-586-4084

●動物のカスタネットづくり

- 日時 8月29日(日) (1)10:00~11:00 (2)11:00~12:00 (3)13:00~14:00 (4)14:00~15:00
場所 森林のわくわく学習館
内容 森の木を使ったやさしい音のカスタネットをつくりまします。小さな木のパーツを組み合わせて、オリジナルの動物のカスタネットができます。
料金 500円
対象 どなたでも(小学生以下は保護者同伴)
定員 各回20名(事前申し込み)



●アースアート大会

- 日時 9月25日(土) 26日(日)10:30~15:00
場所 遊具広場

- 内容 どんぐりやまつぼっくり、赤い木の実や枝など、森の素材を使ってアート作品をつくりまします。
料金 200円
対象 どなたでも(小学生以下は保護者同伴)
定員 常時20名程度(当日随時受付)



ブルーメの丘

☎ 0748-52-2611

●茶碗・湯のみ絵付け体験

- 日時 随時
場所 街の体験工房
定員 1名様から
料金 各1個 1,200円
内容 あなただけのとってもかわいいお好きな絵を描いてください!

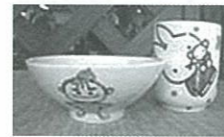

●オカリナ絵付け教室

- 日時 随時
場所 街の体験工房
定員 1名様から
料金 オカリナ(大)2,500円/1個 オカリナ(中)2,000円/1個 オカリナ(小)1,000円/1個
所要時間 約40分



●木のりもの工作シリーズ

- 日時 随時
場所 街の体験工房
定員 1名様から
料金 お1人様1,200円
内容 自由に絵付けをし成型、組み立て全て体験できます。絵付けなしの成型、組み立てのみでもOKです!



●サンドブラスト体験教室

- 日時 随時
場所 街の体験工房
定員 1名~50名様
料金 お1人様1,050円~
所要時間 約90分~



グリム冒険の森

☎ 0748-53-0809

●ひみつ基地をつくらう!!

- 日時 10月17日(日)10:00~14:00
定員 20名(要予約)
料金 1人1,000円(昼食付)
内容 丸太や板を使ってみんなで力を合わせて秘密基地をつくらう。
申込 電話にて事前予約
グリムウォークラリー
日時 毎日 所要時間約30分
料金 100円
内容 深い森にかくされた7つの謎を解き明かそう。森の中にあるいろんな不思議を見つけてみてね。参加していただいた方から抽選でマウンテンバイクが当たるよ。
服装 夏場は必ず白系の服装、帽子を身につけて下さい。

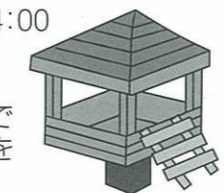

●森の学校&リースづくり

- 日時 月・木休み(祝日を除く) 夏休みは毎日開催 10:00~16:00
料金 1作品・300円~
内容 自然の中から集めた小枝や木の実などを自由な発想でいろんな物に変身させます。作業はグルーガン(ホットボンダー)を使って接着するだけで簡単!アイデア次第でとても素敵なオブジェが仕上がります。



●そうめん流し

- 日時 4月下旬~9月末まで毎日 11:00~15:00まで(30分ごと)
料金 1人前450円(3人前からの受付)
内容 地元の竹で作った本格的なそうめん流し。
申込 電話にて事前予約



伊賀の里モクモク手づくりファーム

☎ 0595-43-0909

●わいわい!夜の屋台通り

- 日時 7月17日(土)~8月30日(月) 16:00頃~20:00
内容 屋台通りには、豪快とうもろこし屋台、ビアフルト・コロックなどのモクモクうまいもん屋台の他、トマトすくい・昔遊びなどの縁日屋台など、子どもから大人までみんなで楽しめる屋台がいっぱいです!



●お盆恒例!モクモク肝試し大会

- 日時 8月13日(金)・14日(土) 15日(日)19:00~20:30
場所 ウィンナー専門館
料金 3才以上 おひとり400円
内容 暑い夏の日、夜のモクモクにはこわ~いお化けが出るらしい!さあ、みんなは泣かずに帰ってこれるかな?



●それゆけ!ミニフタ芸

- 日時 毎日開催
料金 無料
内容 普段はファーム内をお散歩中のミニフタくんたちが、特訓の成果を皆さんに披露しますよ。



伊賀青少年野外活動センター

☎ 0595-45-2380 FAX 0595-45-3080

●伊賀ファミリーキャンプ

- 日時 8月14日(土)~8月15日(日) 1泊2日
定員 15家族(1家族1室利用)
内容 昆虫採取とニジマスつかみ、流しそうめん
申込 宿泊料金・申し込み方法等詳しい内容については下記ホームページまたはお電話にてご確認ください。伊賀青少年野外活動センター http://www.camp-iga.com/index.html



おことわり

掲載されている情報は変更されることもあります。各自で事前に事業開催者に確認しておきましょう。また、内容については甲賀市子ども情報局が責任を負うものではありませんのでご注意ください。

夏だ!! 今を楽しみましょう。

甲賀の大自然を感じましょう。

●自然そのものがもたらしてくれる学び
 自然の中は、人間の五感に働きかける不思議な力で満ちています。これらの刺激は、私たちの感動や驚き、知的好奇心や探究心を喚起させてくれます。そして直接実物を見たり聞いたり、触れたりする経験は、知識を本当の意味での知識として定着させることに役立ちます。
 (子どもの頃の体験は、その後の人生に影響する…独立行政法人国立青少年教育振興機構発表)

たしろこうげん さと 田代高原の郷



概要 陶芸教室1人1,500円(要予約)
 パーベキュー4名様以上(要予約)
 問合せ先/0748-82-1313

みすじ たき 三筋の滝



とうけい もり 陶芸の森

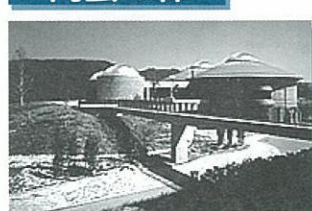

概要 創作・研修・展示などの多様な機能を持ち、催し物はもちろん世界の陶芸に出会うことができる総合的なテーマパークです。散策をかねて訪れる人で四季を通じて賑わっています。
 料金 無料(陶芸館のみ有料)
 問合せ先/0748-83-0909

やまだ ぼくじょう 山田牧場



概要 牛乳やヨーグルトなどの無人販売をしています。パーベキューも出来ます。(要予約)
 問合せ先/0748-82-2007

けいめい たき 鷄鳴の滝



概要 牛乳やヨーグルトなどの無人販売をしています。パーベキューも出来ます。(要予約)
 問合せ先/0748-82-2007

みなくちよう ち えん ぼうけん もり 水口幼稚園冒険の森



概要 この遊具は「冒険の森」と名付けられ、三層のやぐらからなる「風のとう」と、デッキの上立つ小屋「陽だまりのいえ」、2つをつなぐ「虹のはし」で構成材料は、主にクリの木が使用されています。
 問合せ先/0748-62-0329

はんどうさん 飯道山

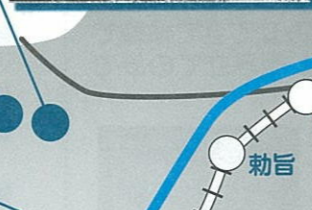

平和堂 水口幼稚園

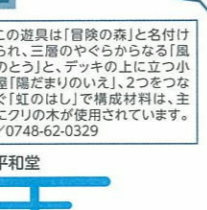

概要 敷地内に「冒険の森」と名付けられ、三層のやぐらからなる「風のとう」と、デッキの上立つ小屋「陽だまりのいえ」、2つをつなぐ「虹のはし」で構成材料は、主にクリの木が使用されています。
 問合せ先/0748-62-0329

スポーツの森キャンプ場



概要 炊事棟、ロッジ、トイレ
 料金 1日1人100円
 ロッジ宿泊料 大人1泊1,500円
 小人1泊1,000円
 問合せ先/0748-62-7529

スポーツの森プール

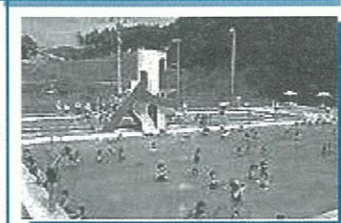

料金 大人300円 小人150円 幼児無料
 問合せ先/0748-62-7529

子どもの森



概要 大地の魅力がたっぷりの化石トンネルなどを展示した自然館生きた植物がいっぱいの自然公園
 料金 自然館入館料 大人 200円
 小・中学生100円
 問合せ先/0748-63-6712

とうかいどうてん ま かん 東海道伝馬館



概要 館内には、問屋場の復元展示、街道や宿についての展示、特産品販売コーナー、体験工房など
 料金 無料
 9:00~17:00
 問合せ先/0748-66-2770

おおつち 青土ダムエコーバレイキャンプ場

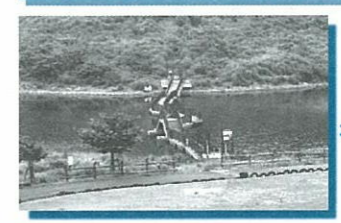

概要 バンガロー10棟、テントサイト13区画、トイレ炊事施設、ファイヤーサークル、60mのローラーすべり台もある。
 料金 バンガロー1棟6,000円テントサイト1区画3,000円
 問合せ先/0748-66-0316

くろたきゆうぎょじょう 黒滝遊魚場



概要 清流でアマゴ・鮎をつかみどりし、その魚をそのままパーベキューでいただきます。
 料金 入場料1人300円
 つかみどり1人1,050円
 問合せ先/0748-68-0531

あけびはら 山女原かぶとむしの里



概要 かぶとむしを見て、触れて、遊んで(※入園のみ、オス、メスセットを100円で購入いただけます)
 ※7月24日(土)~8月16日(月)
 料金 入園料1人500円
 問合せ先/0748-68-0323

こうか さとにんじゆつむら 甲賀の里忍術村



概要 からくり屋敷・手裏剣道場など忍者の世界を体験できる施設があります。また、1,400点あまりの資料を展示した忍術博物館も備えています。
 料金 大人1,000円・中高生800円・小学生700円・幼児500円・2歳以下無料
 問合せ先/0748-88-5000

たかま こうえん 高間みずべ公園

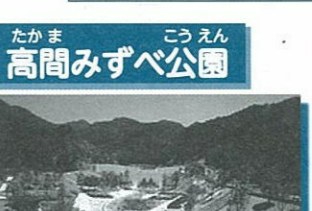

概要 炊事棟・テントサイト22区画 トイレ・ウォーターライダー
 問合せ先/0748-65-0720 (管理課)

かふかゆめ もり 鹿深夢の森



概要 屋外イベントに利用される「夢の庭」子どもたちが楽しめる大型遊具「忍者の砦」や丘の上には、観光案内施設の甲賀観光センターを備えた甲賀創生・回廊館・生涯学習館がある公園です。
 問合せ先/0748-88-2190

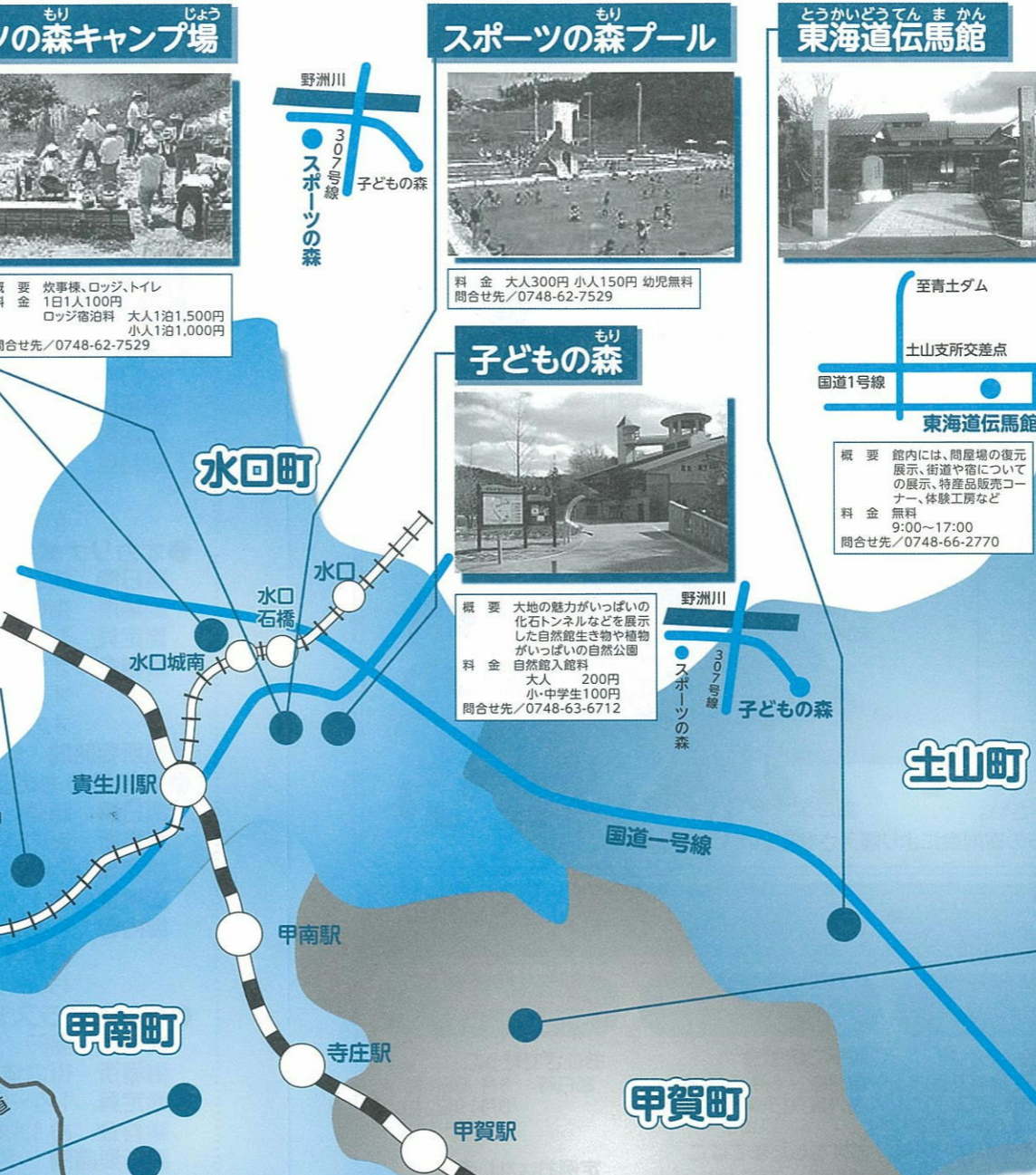

こうがりゅうにんじゆつやしき 甲賀流忍術屋敷

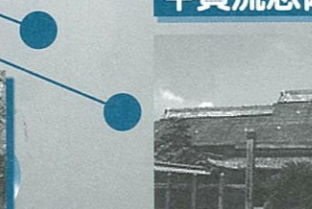

概要 屋敷内部には忍者の住まいにふさわしく、侵入者から身を守る為のどんでん返しや落とし穴などさまざまな仕掛けが施されています。
 料金 大人600円・小人300円
 問合せ先/0748-86-2179

いわおさん 岩尾山



なりた 成田ふれあい牧場



概要 おいしいアイスクリームの販売をされています。パーベキューもできます。(要予約)
 問合せ先/0748-86-3341

みや 宮ベリー

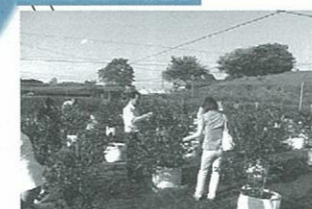

概要 ブルーベリーを木から直接摘み取って食べられます。今年はカブトムシ園をオープンします。食べ放題コース 大人1,000円 子供800円(小学生以下) 1時間食べ放題です。5才未満のお子様は食べ放題コースは無料です。
 料金 食べ放題コース 大人1,000円 子供800円(小学生以下) 1時間食べ放題です。5才未満のお子様は食べ放題コースは無料です。
 問合せ先/0748-60-1746

かふかゆめ もり 鹿深夢の森



概要 屋外イベントに利用される「夢の庭」子どもたちが楽しめる大型遊具「忍者の砦」や丘の上には、観光案内施設の甲賀観光センターを備えた甲賀創生・回廊館・生涯学習館がある公園です。
 問合せ先/0748-88-2190

自然体験活動用機材の貸出について



ライフジャケット

青少年自然活動支援センターでは、市内の自然体験活動の振興を目的とする機関や団体を対象にテントやライフジャケットなどの貸出を行っています。詳細は下記までお問合せください。

申込・問合せ先

青少年自然活動支援センター(かふか生涯学習館内)
 ※火～土曜日 8:30～17:15
 TEL 88-4100・FAX 88-5055



コップセット



野外活動備品一覧

| 備品名 | 数 | サイズ | 備品名 | 数 | サイズ |
|--------------|----|-----|-----------|----|-----|
| テント | 16 | 6人用 | 飯ごう | 59 | |
| テント | 7 | 5人用 | 大なべ(40cm) | 7 | |
| ライフジャケット(大人) | 10 | フリー | 包丁 | 20 | |
| ライフジャケット(大人) | 30 | S | おわん | 56 | |
| ライフジャケット(小人) | 50 | M | 先割れスプーン | 80 | |
| ライフジャケット(小人) | 30 | S | コップ | 64 | |
| コップセット | 19 | | 皿 | 60 | 大 |
| 救助用ロープ | 5 | | 仕切り皿 | 91 | |



テント

飯ごう

その他、ここにのせていないものもありますのでお問い合わせ下さい。

テント・ライフジャケット等の備品の一部は甲賀市ゴルフ協会からの寄附金により購入させていただきました。

図書館のおはなし会

※月によって変わる場合がありますので、参加を希望される方はそれぞれの図書館にお問い合わせ下さい。
 ※地域を問わずどなたでも参加出来ます。
 ※参加は無料です。

| | | | | |
|--|--|---|---|--|
| <p>水口図書館 ☎0748(63)7400</p> <p>うさぎのミミお話し会 ■日時 8月7日(土) 14:00～14:30</p> <p>おはなしどんどん ■日時 8月21日(土) 14:00～14:30</p> <p>おりがみ教室 ■日時 8月8日(日) 14:00～15:00</p> <p>人形劇 ■日時 8月29日(日) 10:30～11:00</p> | <p>甲賀図書情報館 ☎0748(88)7246</p> <p>紙ふうせんおはなし会 ■日時 7月24日(土) 8月28日(土) 11:00～11:30</p> <p>日曜映画会 ■日時 7月25日(日) 14:00～15:05</p> <p>■内容 「ムーミン谷の彗星」 ■日時 8月22日(日) 14:00～15:30</p> <p>■内容 「にんじん」</p> <p>ちびっこ読書クラブ ■日時 8月14日(土) 14:00～15:00</p> | <p>土山図書館 ☎0748(66)1056</p> <p>おはなし会 ■日時 7月24日(土) 8月14日(土) 16:00～16:30</p> <p>おおもむね3才以上 保護者同伴可</p> <p>夏休みマジックショー ■日時 8月28日(土) 15:30～16:30</p> | <p>甲南図書交流館 ☎0748(86)1504</p> <p>親子で映画会 ■日時 8月15日(日) ■内容 「少年Hがみた戦争」 11:00～</p> <p>おはなしたまたまばこ ■日時 7月24日(土) 8月28日(土) 14:00～14:30</p> <p>おはなしタイム ■日時 8月14日(土) 11:00～11:30</p> <p>紙芝居を楽しもう ■日時 8月27日(金) 15:00～15:20</p> | <p>信楽図書館 ☎0748(82)0320</p> <p>おひざでだっこ ■日時 8月 5日(木) 8月19日(木) 11:00～11:45</p> <p>定例おはなし会 ■日時 7月24日(土) 8月14日(土) 8月28日(土) 16:00～17:00</p> |
|--|--|---|---|--|

甲賀のまつり

| | | |
|---|---|---|
| <p>●甲賀夏まつり</p> <p>■日時 7月24日(土) 16:30～21:00</p> <p>ステージイベント 味まつりコーナー 大花火大会</p> <p>■場所 JAこうか駐車場 他</p> | <p>●ござれGO-SHU!</p> <p>■日時 8月7日(土) 16:00～21:30</p> <p>ござれGO-SHU 模擬店 花火</p> <p>■場所 鹿深夢の森他</p> | <p>●和太鼓サウンド夢の森2010</p> <p>■日時 8月28日(土) 17:00～21:30</p> <p>和太鼓の演奏 鹿深夢の森 花火</p> <p>■料金 入場料が必要</p> |
| <p>●しがらき火まつり</p> <p>■日時 7月24日(土) 19:00～22:00</p> <p>陶器神社への 松明奉納 花火大会</p> <p>■場所 新宮神社～愛宕山 信楽支所東側 駐車場</p> | <p>●杉川夏まつり</p> <p>■日時 8月16日(月) 17:30～21:00</p> <p>灯籠流し 花火大会</p> <p>■場所 北杉橋上流付近</p> | <p>●あいの土山宿場まつり(予定)</p> <p>■日時 10月3日(日) 10:00～15:00</p> <p>街道スタンプラ リー</p> <p>■場所 東海道伝馬館他</p> |

おことわり

掲載されている情報は変更されることもあります。各自で事前に事業開催者に確認しておきましょう。また、内容については甲賀市子ども情報局が責任を負うものではありませんのでご注意ください。

みんな、高間に集まるっ

～めざせ！キャンプの達人～

にんにん忍者キャンプ参加者募集



H21年度の様子です

- 自分がやれることは自分たちでやってみよう。
- いろんな体験をしながら、キャンプの達人をめざそう。
- 自分たちのキャンプを仲間とつくりよう。
- ふるさとの自然から、新しい発見をしよう。

- ◆対象者：市内の小学校4、5、6年生の男女30名(こえた場合は抽選になります)
- ◆日時：平成22年8月26日(木)午前9時30分～28日(土)午後3時00分 (2泊3日テント泊)
 事前の集まりと保護者説明会：平成22年8月1日(日)午後7時30分
 ※事前の集まりに必ず参加が必要です。「キャンプのみ」の参加は出来ません。
 事前の集まりは、かふか生涯学習館にて行います。

- ◆場所：高間みずべ公園キャンプ場
- ◆プログラム
 - 8月 1日(事前) 仲間づくり、食事のメニューを考えよう
 - 8月26日(1日目) 場内の探検、アウトドアクッキングにチャレンジ、キャンプファイヤー
 - 8月27日(2日目) 忍者体験プログラム、夜のつどい
 - 8月28日(3日目) キャンプの手ごたえ発表、感謝の作業、自然観察

- ◆参加費：1人3,000円(保険加入代金・その他)
- ◆申込み：7月21日(水)までに青少年自然活動支援センター
 または市教育委員会社会教育課、市内公民館へ
 参加申込用紙により申し込んで下さい。(FAX可)
 問い合わせ先 青少年自然活動支援センター
 (かふか生涯学習館内)
 TEL.88-4100 FAX.88-5055



安全なキャンプのために 野外科理での危険

キャンプは自然のなかで、料理をつくったり、テントをたてたり、ゲームをしたり、仲間と協力していろいろな目標を達成していきます。そのためには火を焚いたり、なたや小刀、包丁など危険な道具を使います。また、急に雨が降ったり、雷となることもあります。道具の使い方をまちがえたり天気の変化などに注意をしておかないと、ケガをしたり病気になったり、せっかくのキャンプが楽しくなくなります。安全に楽しいキャンプをするためには、あらかじめどんな危険があるのかその危険に対してどうすれば大きな事故にならないかを考えておくことが大切です。

次の絵を見て何が危険なのか、どうすればケガなどをしないのか、家族や友達といっしょに考えてみて下さい。(この問題は社団法人 日本キャンプ協会「安全なキャンプのために」から引用させていただいています)

この図から、どこにどのような危険があるか ★野外科理での危険ここが危ない！！ 考えてみよう



①テントの中でコンロを使用している

密閉したテントの中でコンロ類を使用すると、酸欠や一酸化炭素中毒、テント火災などの危険があります。

テントの中ではコンロを使用しないようにしましょう。特に七輪の使用は厳禁です。



②河原にコンロを置いて使用している

コンロを河原に直接置いて使用しています。夏の炎天下の河原や砂浜などは石や砂が直射日光で焼けて熱くなりコンロのガスカートリッジが加熱され爆発する危険があります。

ガスカートリッジが直接加熱されるような場所ではコンロを使用しないようにしましょう。



③コンロで炭火を起こしている

コンロの上で炭の火起こしをしています。コンロの上で炭や練炭などの火越しをすると、輻射熱でコンロ内のボンベが過熱して爆発する危険があります。炭の火起こしにはガスコンロ等を使用しないようにしましょう。



④鍋がコンロを覆っている



コンロの上のせてある鍋が、コンロを覆っており、風よけのために周囲が囲まれてしまっています。

コンロが完全に覆われてしまうと、ガスボンベに熱がこもりボンベが過熱して爆発する危険があります。コンロを覆ってしまうような使用は避けましょう。

⑤火気の近くでコンロを使用している



火が燃えているかまどのすぐ側で、コンロを使用しています。火気からの輻射熱で、コンロ内のボンベが過熱して爆発する危険があります。かまどに限らず火気のすぐ近くでのコンロの使用は避けましょう。

⑥不安定な場所でコンロを使用している



積み上げた石の上でコンロを使用していますが、コンロが傾いています。このままではいつ滑り落ちるかわかりません。

コンロが滑り落ちると、やかんや鍋で熱せられていた熱湯や煮物などが飛び散って火傷を負う危険があります。コンロは平らで安定した場所で使用しましょう。

⑦コンロを2台並べて使用している



鉄板焼をしています。鉄板の下を見るとコンロを2台並べて使用しています。コンロを2台以上並べて使用すると、コンロ内に熱がこもりボンベが過熱して爆発する危険があります。コンロを並べて使用することは絶対にしないようにしましょう。

編集
後記



今回は夏のイベントや遊び場をご紹介します。

みなさんもこの夏、市内に限らず海や山などいろいろなところへ出かけられることでしょう。

目的は楽しく有意義なものに、計画は余裕を持って安全に、おやみに動植物を採ったり、ゴミを残したりせず、記念に持って帰ってくるのは写真や絵にして、たくさんの思い出を集めてくださいね。

⓪

●編集・発行 2010年7月15日●

甲賀市子ども情報局 “遊ぼうと YU-POCKET”

ホームページアドレス

<http://www.city.koka.shiga.jp/guide/education/mi-child/index00.html>

〒520-3393滋賀県甲賀市甲南町野田810 (甲賀市教育委員会社会教育課内)

TEL0748(86)8022 FAX0748(86)8380

E-mail:koka612000@city.koka.lg.jp

この冊子は再生紙を使用しています。

表紙イラスト/須藤 怜