

# あいらつか

人自然輝きつづける あい甲賀 甲賀市  
6  
平成28年 15  
(2016年)  
No.264



- 身近な応援で広げよう 子育ての輪 … P4-5
- 参議院議員通常選挙…………… P6-7
- 元気なまちかど…………… P10-11
- 情報のまど…………… P15-17
- ボランティアこうか…………… P20

P2-3

## 「甲賀まちづくりサロン」 にご参加を

Photo: うしかい田んぼアートの田植え



# 「甲賀まちづくりサロン」にご参加を

見て！聞いて！  
おしゃべり  
しませんか？

## 甲賀市地域人材活性化事業「私もできる♡まちづくりJUKU」

地域の皆さんの主体的な取り組みが、住みよいまちづくりを支える大切な力となっています。市では、多くの皆さんがまちづくりに関わっていただくきっかけとするため、今年も「私もできる♡まちづくりJUKU」(略称：まちじゅく)を開催します。

まちじゅくの1環として7月から9月にかけて「甲賀まちづくりサロン」を開きます。気軽な雰囲気の中、地域で活躍されている方(ゲストスピーカー)による甲賀のまちづくり談義を聞き、見て、自由に語り合います。

さまざまな活動をされているゲストスピーカーの話から学びたいとは多くあるはずです。お誘い合わせて、ぜひご参加ください。

### 忍者の子孫…伴谷の歴史

水口町郷土史会伴谷支部 谷口恒治さん  
7月23日(土)10時～11時30分 水口交流センターで



約40年前から地元伴谷地区の歴史を調べ始め、現在も水口町郷土史会伴谷支部で活動をしています。

伴谷地区の歴史は長く、下山城など中世城郭跡があるほか、甲賀五十三家の子孫がいることも確認されており、新しい視点から当地区の歴史を見直しています。

サロンでは、伴谷の成り立ちから現在に至るまでの歴史を中心にお話します。

歴史に興味のある方にぜひお越しいただき、楽しく語り合しましょう。

### 鉄道駅の利用促進とまちづくり

油日駅を守る会 山下孝司さん  
8月27日(土)10時～11時30分 油日コミュニティセンターで



「油日駅を守る会」は、昭和46年に駅が無人化となることを受けて、自分たちの駅は自分たちで守ろうと地域住民などが参加して発足しました。

駅を気持ちよく利用してもらうため、多くの住民ボランティアによる駅舎内外の清掃を行ったり、またJRふれあいハイキングを実施して観光客を増やし、草津線の乗車率を上げる取り組みもしています。

サロンでは、守る会ができた経緯やまちの活性化対策への課題についてお話します。皆さんの地域の活性化のためのヒントになるようなサロンになればと考えています。

### 新治ふれあいサロン活動

ぬくもりサロンひまわり 竹口拓志さん、田中茂さん  
9月11日(日)10時～12時 杉谷公民館、新治草の根ハウスで



地域の高齢者の方が気軽に集える憩いの場を作りたいと、今年2月に「ぬくもりサロンひまわり」を初めて開き、以来月1回開催しています。一人暮らしや高齢者世帯の安全確認など、地域での見守り活動としての機能もあります。

サロンでは、実際に地元高齢者の方と一緒に過ごしていただいた後、場所を変えて、この活動を始めた経緯や今日までの歩みを対話形式で進めたいと思っています。

高齢者が増えていく中、自分の地域も何とかしたいと考えておられる方にぜひ参加いただき、一緒に考え、話し合える有意義な時間になりたいと思います。

### 山内ふるさと絵屏風づくり

山内エコクラブ ふるさと絵屏風実行委員会 野尻清さん  
9月24日(土)10時～12時30分 ふるさと生きがいセンター六友館で

高齢化が進む中、隣人同士の助け合いや自然と共存した暮らしなど高齢者が語る昔の記憶は地域の財産です。それらを後世に伝えていくため、地域の高齢者の記憶に残された風景を、絵屏風として記録していく「ふるさと絵屏風づくり」が今年度から本格的にスタートしました。

サロンでは、江戸から昭和にかけて使用された箱膳の屋敷を味わいながら、絵屏風作成の目的や現在の進捗状況をご説明します。未来へ残したいエコ文化(お互い様の心)と一緒に考えてみませんか。



### 歴史遺産を活かしたまちづくり

多羅尾代官陣屋跡保存会 鈴木義雄さん  
9月25日(日)13時～15時 多羅尾公民館、多羅尾代官陣屋跡で



「多羅尾代官陣屋跡」は今日まで非公開でありましたが、昨年4月に保存会を立ち上げ、環境整備や文化財保護の活動を始めました。

歴史的価値の高い陣屋跡を地域が誇れる文化観光資源として活用することで、多くの方に歴史ある多羅尾を訪れていただきたいと思っています。

サロンでは、今までの保存会の取り組みや多羅尾の歴史をお話しし、多羅尾代官陣屋跡にもご案内します。

ぜひ、サロンにお越しただき、多羅尾の魅力を知る機会にしてください。

- 定員：各回20人 ※各回ごとに受講が可能です。ただし、事前申し込みが必要です。
- 申込方法：サロン開催の1週間前までに電話・FAX・メール(市ホームページから)にてお申し込みください。
- 参加料：各回100円(お茶代)「山内ふるさと絵屏風づくり」の回のみ700円(箱膳ランチ代)  
※参加料は、各会場でお支払いください。

問い合わせ・申し込み  
・地域コミュニティ推進室 ☎65-0687 / ☎63-4554 ・市内23の地域市民センター



## 保育士等人材バンクを 開設しています

市が実施した子育てに対するニーズ調査では、就学前や小学生の母親の就労ニーズは高く、また希望する保育サービスがあれば就労したいという保護者が多いという結果となっています。休日保育や一時保育のニーズなど、地域における子育て支援や就労につながる支援を進めることが必要とされています。

市では、こうした保育のニーズに応えるため、保育士等の人材バンクを開設しています。子どもの笑顔あふれる園で働いてみませんか。

### あなたも人材バンクにご登録を

**対象** ● 保育士、幼稚園教諭、看護師、調理師などの資格をお持ちで市内の保育園などで就労をお考えの方  
**持ち物** ● 登録申込書、資格の証明書等(写)  
**申込方法** ● こども未来課に備え付け、または、市ホームページに掲載している申込書にご記入のうえ、必ず登録される本人が、こども未来課までお越しください。

### 保育の現場で生かせるスキルアップ研修会

**対象** ● 保育の仕事から離れている方、保育園・幼稚園・こども園で勤務をされている方、保育・教育のスキルアップを望まれている方

**参加料** ● 無料

**日程および研修内容**

- 7月29日(金) 18時～19時45分  
場所 ● 碧水ホール 定員 ● 300人  
演題 ● 「子どもの育ちをより豊かにするための保育のこころもち」  
講師 ● 東京大学 教育学研究科 秋田喜代美教授  
(共催 甲賀市・湖南省公立幼稚園教育研究会 湖南・甲賀市保育会)
- 9月 6日(火) 15時～16時30分  
場所 ● みなくち子どもの森
- 9月 7日(水) 内容 ● しぜんさんぽ 定員 ● 各15人
- 9月 9日(金) 講師 ● 自然観察指導員 橋詰純子氏
- 10月26日(水) 15時～17時 場所 ● 甲南公民館  
内容 ● わらべうた 講師 ● 山本文春氏 定員 ● 25人
- 11月24日(木) 18時～19時30分 場所 ● かぶか生涯学習館  
演題 ● 「子どもにつけたい運動の力」  
講師 ● 滋賀大学 奥田援史教授
- 12月16日(金) 18時～19時30分 場所 ● 忍の里プララ  
演題 ● 「子どもの発達にそった保育者・教師のかかわり」  
講師 ● 滋賀大学 白石恵理子教授

問い合わせ・申し込み  
こども未来課 指導振興係 ☎86-8182/☎86-8380

## 甲賀の国づくりプロジェクト

— 甲賀 産 地 振 興 策 略 —



# 身近な 応援で広げよう 子育ての輪

次代を担う子どもたちの健全な成長は、市民みんなの願いです。  
市では、「みんなの参加と身近な応援で、子育ての輪が広がるまち」を基本理念に、誰でも保育サービスを利用できるようにするとともに、多様な保育サービスの充実に向け、保育士や子育てスタッフの確保と充実に向けた取り組みを進めています。

## 託児や読み聞かせで活躍 子育てサポーター

子育てをみんなで応援するため、健診会場での託児や絵本の読み聞かせなどで子育てサポーターが活躍されています。

子育て世代にとっては、子育ての相談に乗ってもらうことで気持ちを受け止めてもらえ、サポーターにとっては、年代の違う人たちと出会うことで、子育てを振り返ったりする場にもなっています。

現在、子育てサポーターの受講者を募集しています。子どもが好き、子育てを応援したいという方は、ぜひ、子育てサポーターにご登録ください。

### ブックスタートサポーター

- 第1回 「0歳児の発達・かかわり方について」  
「ブックスタートについて」  
7月4日(月) 10時～12時
- 第2回 「絵本を読んでみましょう」  
7月11日(月) 10時～11時30分

- 受付はいずれも9時45分からです。
- 2回とも参加が必要です。
- 別途、事業見学もしていただけます。

- 場所 / 甲南庁舎2階 大会議室
- 参加料 / 無料
- 申込締切 / 7月1日(金)
- 対象 / 市内在住・在勤の20歳以上の方でブックスタートサポーター活動に参加できる方



**活動内容**  
生後4カ月の赤ちゃん親子に絵本の読み聞かせをします。図書館でのおはなし会、保育園・幼稚園での読み聞かせ活動もあります。

**問い合わせ・申し込み**  
こども未来課 指導振興係  
☎86-8171/☎86-8380

### 託児サポーター・つどいの広場サポーター・おとなの健診託児サポーター・まかせて会員

- 第1回 「一人ひとりが大切に育てられるために」  
7月15日(金) 10時～12時
- 第2回 「ちょっと気になる子どもとのかかわり」  
7月22日(金) 10時～12時
- 第3回 「子どもの安全について、各事業の紹介登録」  
7月29日(金) 10時～12時

- 受付はいずれも9時30分からです。
- 3回連続の講座で、2回以上の参加が必要です。
- 受講後は、下記のサポーターに登録できます。

- 場所 / 甲南庁舎2階 大会議室
- 参加料 / 無料
- 申込締切 / 7月8日(金)
- 対象 / 市内在住・在勤の20歳以上の方で子育て支援に関わっている方や関心のある方

サポーター名	活動内容	問い合わせ・申し込み
託児サポーター(※)	子育て支援センターで開催する子育て講習などに参加するお子さんの託児および子育て支援に関する事業をサポートします。	水口子育て支援センター ☎65-5511/☎65-5522
つどいの広場サポーター おとなの健診 託児サポーター(※)	つどいの広場で参加親子をサポート(見守り)します。ママやパパが健診(検診)を受ける時の託児の手伝いを行います。	健康推進課 ☎65-0737/☎63-4591
まかせて会員	甲賀市ファミリーサポート事業で、子どもの預かりを行います。	甲賀市ファミリーサポートセンター ☎86-6611/☎86-7226

(※) 別途、実践講座を受講していただけます。

### 託児サポーターで 活躍中の中西美穂さん



自分自身が子育てサポーターにお世話になったことから、そのお返しがしたいと思い、昨年に講座を受講して託児サポーターの活動を始めました。子育てを頑張っておられる方の支えになればと思っています。ぜひ一緒に活動してみませんか。



# 選挙権年齢が18歳以上になります

## 参議院議員通常選挙

**投票日**  
**7月10日(日)**  
 7時から20時まで  
(鮎河、大河原、田代、畑の投票所は19時まで)

◆公示日 6月22日(水)  
 ◆投票の種類 2種類  
(選挙区選挙、比例代表選挙)

今回の選挙から、選挙年齢が満20歳以上から満18歳以上に引き下げられることとなり、若い人たちの意見が政治に反映されることが期待されています。  
 あなたの一票が、今後のまちづくりを進める大切な一票になりますので、安易に棄権することなく貴重な一票を活かしましょう。

**投票できる方は**

- 【年齢】投票日現在、年齢18歳以上の日本国民(平成10年7月11日以前に生まれた方)
- 【住所】平成28年3月21日までに甲賀市への転入届出をされ、6月21日まで(※)引き続き住所のある方は、甲賀市で投票できます。

**当日投票に行けない方は期日前投票を**

- ※住所の異動の時期により、投票できる場合もあります。
- 投票日当日、業務や旅行などで投票に行けない方は、期日前投票をご利用ください。
- 水口地域での期日前投票所  
【期間】6月23日(木)から7月9日(土)まで

【時間】8時30分から20時まで  
 【場所】水口社会福祉センター福祉ホール

- 水口地域以外の期日前投票所  
【期間】7月2日(土)から7月9日(土)まで
- 【時間】8時30分から20時まで
- 【場所】
  - ・甲南庁舎 1階
  - ・土山地域市民センター 1階
  - ・甲賀大原地域市民センター 1階
  - ・信楽地域市民センター 1階



**不在者投票制度をご利用ください**

▽指定病院や施設に入院・入所されている方は、その施設内で不在者投票ができます。詳細は、指定病院や施設にご確認ください。  
 ▽仕事や勉強のため、市外に滞在されている方は、投票用紙を甲賀市選挙管理委員会へ請求してください。  
 ▽所定の身体障がい者の方等で、事前に登録をされている方は、郵便に

よる不在者投票をすることができません。詳細は、早めにお問い合わせください。

**これまでの選挙の変更点**

- 選挙権年齢が変わります。今回の参議院議員通常選挙から選挙権年齢が18歳以上に変わります。
- 投票所入場券が変わります。今までの選挙では、投票所入場券を封筒で配布していましたが、今回

からはがきの投票所入場券に変わります。

●期日前投票所が変わります。水口地域の期日前投票所が変わります。市役所水口庁舎から、水口社会福祉センター福祉ホールになります。

- 期日前投票所が変わります。水口地域の期日前投票所が変わります。市役所水口庁舎から、水口社会福祉センター福祉ホールになります。
- 期日前投票所が変わります。水口地域の期日前投票所が変わります。市役所水口庁舎から、水口社会福祉センター福祉ホールになります。
- 期日前投票所が変わります。水口地域の期日前投票所が変わります。市役所水口庁舎から、水口社会福祉センター福祉ホールになります。

所地で投票できることとなります。今回の選挙は大きな変更点があります。間違えのないように、ご注意ください。

皆さん投票に行き、明るく正しい選挙を実現しましょう。詳しくは、左記までお問い合わせください。

選挙管理委員会事務局  
 ☎65-0667 / ☎63-4561

### 平成28年 第3回甲賀市議会臨時会

- 第3回甲賀市議会臨時会が5月25日に開催されました。市が提案し、審議、承認、可決された議案は次のとおりです。
- 人事(敬称略) 副市長 安田 全男
  - 条例の制定
    - 甲賀市税条例等の一部を改正する条例(専決)
    - 甲賀市国民健康保険税条例の一部を改正する条例(専決)
    - 甲賀市病院事業設置等に関する条例の一部を改正する条例(専決)
  - 補正予算  
 平成27年度甲賀市一般会計補正予算(第6号)(専決)
  - 契約の締結  
 甲賀大原地域市民センター建設工事(建築主体工事)

### 副市長に安田氏



安田全男氏(甲賀市甲賀町拜坂)を副市長とすることへの同意を求めた人事案件が5月議会に提出され、採決の結果、全会一致で同意、同氏の就任が決まりました。任期は本年5月30日から平成32年5月29日までの4年間で、安田氏は、県の教育委員会事務局教育次長や議会事務局長、農政水産部長などを歴任しています。また、平成21年1月から平成24年3月まで県からの出向で本市の副市長を務めており、今回が2度目の就任となります。

### こうか子ども子育て応援団 ネットワーク形成事業

地域で活動する子育て関係団体の皆さんがつながりを持つことができるように、複数の団体で実施される子育て支援にかかる行事や事業を対象に支援を行います。



- 【対象となる団体】市内で活動する子育て関係団体
- 【支援内容】複数の団体が一緒に、子育てをテーマに実施する事業(情報発信事業、講演会、交流会など)にかかる経費の一部を助成します。
- 募集期間 7月1日(金)~15日(金) その後随時募集は9月1日(木)~
  - 助成の額 事業経費の3分の2で、最大20万円の補助があります。
  - その他、応募の条件、方法等詳細は市ホームページまたは下記までお問い合わせください。

問い合わせ  
 こども応援課 子育て支援係 ☎86-8423 / ☎86-8029



# 福祉医療費受給券等の 更新手続きが 郵送申請に変わります

市では子育て支援の一環として、また、障がい者やひとり親家庭などの経済的負担の軽減を目的として医療費助成を行っています。

現在、有効期限が平成28年7月31日となっている福祉医療費受給券・助成券をお持ちの方は、更新手続きが必要です。これまで更新手続きのためご来庁いただいた際、窓口が大変混雑しご迷惑をお掛けしていたため、本年度から郵送申請に変更しました。右図のような流れで申請をお願いします。

## ■ 更新申請受付期間

更新案内が届いてから7月5日（火）  
詳しくは、更新案内をご覧ください。

## ■ 郵送での申請先

〒528-8502 甲賀市水口町水口6053番地  
甲賀市役所 水口庁舎 保険年金課 後期高齢者医療係

## ■ 受給資格

下表のとおりです。詳しくはお問い合わせください。

種別	対象となる方
乳幼児	0歳～未就学児《今期間中に、更新手続きは必要ありません。》
子育て応援医療	小学1年生から小学3年生《今期間中に、更新手続きは必要ありません。》
小中学生【通院医療費助成】	住民税非課税世帯または均等割のみ課税世帯に属する小学4年生から中学3年生
重度心身障害者（児/老人）	・身体障害者手帳1～3級をお持ちの方 ・療育手帳の等級がA1、A2に該当する方 ・身体障害者手帳3級で、かつ、療育手帳の等級がB1に該当の方 ・特別児童扶養手当1級支給対象児童
母子家庭・父子家庭	18歳未満の児童を扶養している配偶者のいない方とその児童
ひとり暮らし寡婦（高齢寡婦）	かつて母子家庭の母として児童を扶養していた方で、ひとり暮らしの状態が1年以上続いており、今後もその状態が継続すると見込まれる方（昭和19年4月2日以降生まれの方に限ります。）
65歳以上老人	本人、配偶者および扶養義務者のそれぞれが、住民税非課税の方（昭和19年4月2日以降生まれの方に限ります。）
精神障害者通院医療費助成	精神障害者保健福祉手帳の1～2級をお持ちの方で自立支援医療（精神通院医療）を受けておられる方

※「乳幼児」、「子育て応援医療」を除き、それぞれ所得制限があります。

※上記のほか、小中学生が入院された場合は、医療費助成の対象となります（受給券不要）。医療機関で一旦お支払い後、市役所窓口へご請求ください。

※新たに受給資格に該当すると思われる方はご相談ください。

問い合わせ  
保険年金課 後期高齢者医療係 ☎65-0689/☎63-4618

申請は  
～7月5日  
まで



# 情報公開・個人情報 保護制度について

市では、市政に関する市民の知る権利を保障することを目的として「情報公開制度」を、また、個人の権利利益の保護を図り、基本的な人権を擁護することを目的として「個人情報保護制度」を実施しています。

## 情報公開制度・個人情報保護制度とは

「情報公開制度」とは、情報公開条例に基づいて、甲賀市が保有している文書の公開を求めることができる制度です。情報公開の手続きは次のような流れになります。

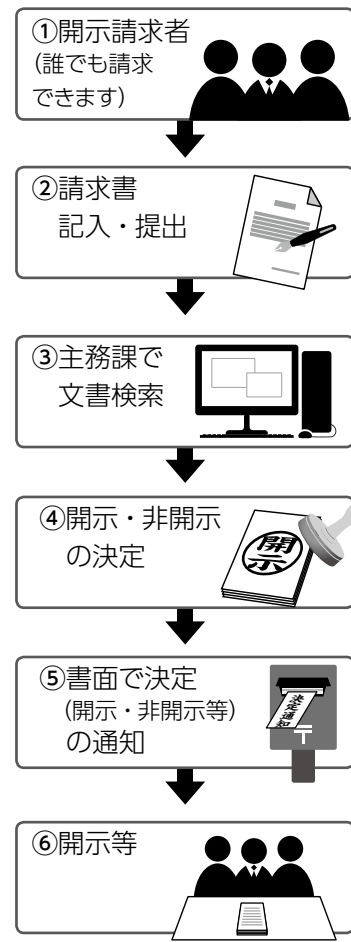

「個人情報保護制度」とは、個人情報保護条例に基づいて、個人情報の取り扱いにあたって守るべきルールを定め、個人情報の開示などを求めることができます。個人情報の開示の手続きについても、おおむね情報公開の手続きの流れと同じですが、開示される文書については、開示請求者自身の個人情報に限られます（なお、請求には本人であることが確認できる書類が必要になります）。手続きの詳細については、お気軽に法務室にお問い合わせください。

これらの制度の平成27年度の運用状況（平成28年4月1日現在）について次のとおり公表します（甲賀市情報公開条例第29条（実施状況の公表）および甲賀市個人情報保護条例第44条（運用状況の公表））。

## 情報公開の実施状況

● 請求件数	65件
市長部局	62件
教育委員会	1件
監査委員	2件
● 公開等の決定状況	16件
公開	16件
部分公開	25件
非公開	1件
不存在	7件
取下げ	20件
※ 1件の請求で、複数の決定となることがあるため、請求件数より決定状況が多くなっています。	
● 部分公開および非公開理由別状況	
個人に関する情報	15件
法人等に関する情報	15件
意思形成過程情報	4件
市政運営情報	3件
※ 非公開情報が複数に及ぶ場合があるため、部分公開および非公開決定の件数よりも部分公開および非公開理由の件数が多くなっています。	
● 不服申立ての件数	0件

## 個人情報開示の実施状況

● 請求件数	20件
● 開示等の決定状況	6件
開示	6件
部分開示	9件
不存在	4件
取下げ	1件
● 部分開示理由別状況	
他の個人に関する情報	7件
法人等に関する情報	3件
個人の相談等に関する情報	2件
※ 非開示情報が複数に及ぶ場合があるため、部分開示の件数よりも部分開示理由の件数が多くなっています。	
● 不服申立ての件数	0件

## 公益通報制度

公益通報制度は、市の法令遵守の推進体制のひとつとして位置づけるものです。

公益のために通報する行為は正当な行為として評価し、その通報者に対して不利益な取り扱いがされないことのないよう保護していく体制を築くことで、市役所内部の浄化を図り、よりよい市政の実現をめざしています。

甲賀市法令遵守の推進条例第17条の規定に基づき、平成27年度の運用状況（平成28年4月1日現在）を公表します。

● 公益通報件数	0件
● 不当要求件数	0件

法務室 ☎65-06664 / ☎63-4619



# 元気なまちかど

## No.1 早く大きく育つてね 子どもたちによる稚アユの放流

朝宮小学校1・2年生の児童と朝宮保育園の園児が、信楽町宮尻にある大宮神社前の桜川で5月17日、稚アユの放流を行いました。

この催しは、放流を通じて稚アユの成長を見守るとともに、河川愛護の大切さを知ってもらおうと、宮尻地区が毎年行っているものです。

子どもたちは勢いよくバケツの中で跳ねる稚アユに驚きながらも、「早く大きくなってね」と声をかけながら約1,000匹の稚アユを川に放しました。



▲稚アユを川へ放流する子どもたち

## No.2 土山茶ゼリーを園児に 甲賀七彩ものがたり研究会・更生保護女性会

食文化を伝える活動を行う「甲賀七彩ものがたり研究会」と更生保護女性会のメンバーが5月17日、手作りの土山茶入りの「チャチャゼリー」を園児にプレゼントしました。

この活動は、幼いころから地元の味に親んでもらおうと、20年以上も続いており、食材には土山茶のほか、地元産の牛乳やイチゴが使われています。この日は250個を作り、土山にこここ園と大野保育園に届けられました。

子どもたちは、彩りのきれいなゼリーに喜び、「甘くておいしい」と頬張っていました。



▲チャチャゼリーを味わう園児たち（土山にこここ園）

## No.3 「黒影米」と「にんじゃえもん」で楽しい給食

市内小中学校で5月17日から3日間、食育推進の一環として、甲賀ブランドにも認定されている「黒影米」を使ったごはんなど、地元食材を使用したふろこ献立給食が提供されました。

初日の甲南中部小学校1年生の教室には、黒影米にゆかりのある甲賀市観光協会・商工会のキャラクター「にんじゃえもん」が登場し、突如の訪問に児童たちは大喜びでした。

黒影米の生産者である青木勝美さんから黒影米の説明もあり、児童たちは「ごはんがもちもちしておいしい」と楽しんで味わっていました。



▲「黒影米」ごはんをおいしそうに食べる児童

## No.4 責任ある社会人をめざして 新就職者激励会

市内の企業・事業所に新しく就職した方を対象とした、新就職者激励会が5月20日、碧水ホールで開催され、40社から194人が参加しました。

中嶋市長からの激励の言葉の後、新就職者を代表し、大原薬品工業株式会社の伊藤友二さんが、「責任ある行動がとれる立派な社会人となり、甲賀市の経済の発展、未来に貢献できるよう励んでいきたい」と決意を述べました。

その後、ファイナンシャル・プランナーの加藤恵子さんによるライフプランセミナーが行われ、参加者はこれからの生活に役立てようと熱心に聞き入っていました。



▲中嶋市長と握手を交わす新就職者代表の伊藤さん

## No.5 都市部の中学生が農村生活を体験 都市農村交流事業

市が実施する都市農村交流事業として、5月から兵庫県や神奈川県などの中学生が市内を訪れ、農村生活を体験しています。

甲南町杉谷では5月21日、海老名市立大谷中学校の生徒4人が畑のマルチシート張りやトウガラシの苗植えなどに挑戦しました。

初めての体験に最初は不安そうでしたが、受入家庭の指導を受けて、最後は慣れた手つきで作業を行っていました。

豊かな自然の中、農作業とおした受入家庭との交流は、生徒たちにとって貴重な経験となったようです。



▲マルチシート張りを体験する生徒

## No.6 住みやすいまちづくりへの力にかふか21子ども未来会議 子ども議員任命式

今年度の「かふか21子ども未来会議」の子ども議員23人の任命式が5月21日、市役所で行われ、一人ひとりに中嶋市長から任命書が手渡されました。

今年で6回目となるこの会議は、未来を担う子どもたちが自ら考え行動する力を引き出す機会として開催されています。

子ども議員たちは、約半年かけて市の伝統・歴史・文化・産業などについて学び、来年1月の子ども議会で、より住みやすいまちにするためのアイデアを提案する予定です。



▲任命を受けた23人の子ども議員たち



# 子育て情報 7月

市内在住の未就園児と保護者の方が対象です。どの地域の事業にも参加していただけます。詳しくは、各担当にお問い合わせください。

土山子育て支援センターは6月27日(月)から8月31日(水)の間、土山開発センターの冷房機器修繕のため、土山地域市民センター2F多目的室へ移動します。ご了承ください。

## キッズランド

対象) 2歳6カ月以上の未就園児と保護者

場所	日	時間	内容・対象・持ち物・その他
水口	5日(火)	10:00 11:30	内)セタ制作
土山	14日(木)		内)エコうちわ作り
甲賀	19日(火)		内)水あそび 持)プール用おむつ・ビーチサンダルなど(親子共)
甲南	1日(金)		内)セタ飾り作り 持)はさみ・のり
信楽	20日(水)		内)水あそびグッズ作り

## あかちゃんひろば

対象) 0~1歳の未就園児と保護者

場所	日	時間	内容・対象・持ち物・その他
水口	19日(火)	10:00 11:30	
土山	21日(木)		
甲賀	8日(金)		
甲南	① 6日(水) ② 27日(水)		対)①6カ月まで ②7カ月~1歳 持)①のみバスタオル
信楽	7日(木)		

## 各子育て支援センター事業

事業名	日	時間	対象・内容・持ち物・その他
水口	あかちゃんルーム	4・11・25日(月)	対)4日(H28年2月生)・11日(H28年3月生)・25日(H28年4月生) 持)バスタオル
	ほっこりルーム	5日(火)	他)要申込 *詳細についてはお問い合わせください。
	おはなし会(うさぎのミミ)	13日(水)	9:30~11:30のオープンルーム内で
土山	子育て講習「親子でリトミック」	14日(木)	対)2歳以上の(H26年7月までに生まれた)未就園児と保護者 他)要申込・先着15組
	出前ひろば	26日(火)	所)伴谷公民館
	子育て講習「おしゃべりしよう子どもの食事」	11日(月)	他)要申込・先着10組
	あかちゃんルーム	12・26日(火)	対)0~1歳の未就園児と保護者
	出前ひろば	13日(水)	所)山内保育園
甲南	おはなし会(おひさまポケット)	15日(金)	9:30~11:30のオープンルーム内で
	ファミリアデー	19日(火)	対)市内在住の未就園児と家族 *詳細についてはお問い合わせください。
	おにいちゃんおねえちゃんルーム	27日(水)	対)市内在住の未就園児ときょうだいの幼稚園児と保護者 他)要申込・抽選10組(メ)6月30日(木)
	あかちゃんルーム	1・15・29日(金)	対)0~1歳の未就園児と保護者
甲賀	おとうさんとあそぼうひろば	9日(土)	対)2歳以上の未就園児と父親 内)水あそび 他)要申込・先着10組
	ほっこりルーム	28日(木)	対)未就園児と保護者 他)要申込 *詳細についてはお問い合わせください。
	子育て講習「手作りおもちゃ」	22日(金)	対)H27年8月31日までに生まれた未就園児と保護者(初めて作られる方優先) 内)ペットボトルのボタン作り 持)1~2Lペットボトル(硬いもの) 他)要申込・先着10組
	出前ひろば	12日(火)	対)未就園児と保護者 所)甲賀北保育園 他)要申込・先着15組
	子育て講習「子育てに生かすヨガ」	7日(木)	対)4~7カ月の未就園児と保護者 所)甲南青少年研修センター 他)要申込・抽選10組(メ)6月27日(月)
甲南	ほっこりルーム	8日(金)・13・27日(水)	他)要申込 *詳細についてはお問い合わせください。
	おはなし会	11日(月)	9:30~11:30のオープンルーム内で
	あかちゃんルーム	26日(火)	13:00~16:30のオープンルーム内で
	子育て講習「おしゃべりしようこどもの食事」	14日(木)	対)H28年3月生~H28年5月生の未就園児と保護者 持)バスタオル
	出前ひろば	15日(金)	対)1歳までの未就園児と保護者
	おとうさんとあそぼうひろば	22日(金)	他)要申込・先着10組
	はじめての会	1日(金)	所)希望ヶ丘防災コミュニティセンター
信楽	おとうさんとあそぼうひろば	2日(土)	内)水あそび 持)バスタオル・着替え・プール用オムツ・ビーチサンダル(親子共)
	子育て講習「子どもの安全について」	6日(水)	対)はじめて子育て支援センターを利用される未就園児と保護者
	ほっこりルーム	7日(木)	対)未就園児と父親 内)おもちゃであそぼう
	出前ひろば	8日(金)	対)未就園児と保護者 他)要申込 託児の必要な方のみ抽選10組(メ)6月29日(水)
	おはなし会 ~絵本を楽しもう~	15日(金)	対)未就園児と保護者 他)要申込 *詳細についてはお問い合わせください。
甲南	あかちゃんルーム	21日(木)	対)長野・畑・田代地区の未就園児と保護者 所)谷川会館
	おにいちゃんおねえちゃんルーム	27日(水)	対)1歳6カ月以上の未就園児と保護者
甲南	あかちゃんルーム	21日(木)	対)0~1歳児未就園児と保護者 持)バスタオル
	おにいちゃんおねえちゃんルーム	27日(水)	対)未就園児ときょうだいの幼稚園児と保護者 他)要申込・抽選5組(メ)7月20日(水)

## 親子の自由なスペース つどいの広場

対象) おおむね0~3歳のお子さんと保護者 \*参加無料

場所	日	時間
甲南青少年研修センター	火・水・金曜日	10:00~15:00

月1回木曜日不定期で開催 詳しくは <http://kokatudoji.shiga-saku.net/>

### 問い合わせ先一覧

場所	電話	FAX	利用時間
水口子育て支援センター	65-5511	65-5522	月~土 9:00~17:00
土山子育て支援センター	66-0375	-	月~金 9:00~17:00
甲賀子育て支援センター	88-8115	88-8145	火~土 9:00~17:00
甲南子育て支援センター	86-0949	-	月~金 9:00~17:00
信楽子育て支援センター	82-2799	-	火~土 9:00~17:00



ポータルサイト  
「こうか子育て応援ねっ!」  
子育てに役立つ情報を発信しています。  
(<http://kokakosodate.jp>)



「甲賀子育て応援メール」配信中  
登録していただいたメールアドレスに子育て支援情報を週1回程度  
配信しています。  
配信登録は、kokaksdt@star7.jpへ空メールを送信。  
または、QRコードから。([http://www.star7.jp/kokaksdt/qr\\_form.php](http://www.star7.jp/kokaksdt/qr_form.php))



## <家庭教育支援事業>

こども未来課 問・申 ☎86-8171 / ☎86-8380

- ★はじめまして親子広場「赤ちゃんとお遊ぼう」  
日時/12日(火)10:30~11:30  
場所/甲南庁舎3階 和室  
対象/妊産婦または2カ月~7カ月の乳児(第1子)親子  
定員/10組(要申込)
- ★子育てスタート講座「赤ちゃんとのスキンシップ」  
日時/29日(金)10:30~11:30  
場所/甲南図書交流館 視聴覚ホール  
対象/2カ月~5カ月の乳児親子  
定員/12組(要申込)
- ★親子ふれあい運動広場  
日時/27日(水)10:30~11:30  
場所/岩上体育館(水口) 定員/25組(要申込)  
対象/1歳6カ月から3歳未満の未就園児と保護者  
持ち物/体育館シューズ、お茶 など  
参加費/1組200円 ※お釣りのないようにご準備ください。
- ★親子ふれあい食育講座「噛む力を育てましょう」  
日時/19日(火)10:30~11:30  
場所/甲南庁舎3階 和室 定員/12組(要申込)  
対象/2カ月~6カ月の未就園児と保護者
- ★乳幼児おはなし広場(土山)(申込不要)  
日時/14日(木)10:30~11:00  
場所/土山図書館 対象/0・1・2歳児と保護者
- ★乳幼児おはなし広場(水口)(申込不要)  
日時/26日(火)10:30~10:50、11:00~11:20  
※同じ内容で2回開催  
場所/水口図書館  
対象/0・1・2歳児と保護者

## <児童館事業>

- ☆たけのご子育て広場『のびっこ』  
問・申/たけのご児童館 ☎82-2361 / ☎82-3616  
『うちわ作り』  
日時/21日(木)10:30~11:30  
場所/たけのご児童館(信楽町)  
対象/市内の未就学児と保護者  
定員/先着8組  
申込受付日時/7月1日(金)9:00~
- ☆かえで子育て広場『うちわ作り』  
問・申/かえで会館 ☎86-4363 / ☎86-4958  
日時/21日(木)10:30~11:30  
場所/かえで会館(甲南町)  
内容/手形を押して、オリジナルうちわを作ります。  
対象/市内の未就園児と保護者 定員/先着15組  
持ち物/参加費100円、タオル、お茶  
申込方法/かえで会館に電話で  
申込受付日時/6月15日(水)9:00~

# 市外での定期予防接種 事前申請が不要に

4月から県内の医療機関で定期予防接種を希望された場合の「滋賀県予防接種広域化事業」の事前申請手続きが省略されました。

市外での接種を希望される場合に、事前申請が必要でしたが、県内の一部の医療機関で不要となります。事前申請が不要となった医療機関については、市ホームページをご覧ください。医療機関により接種できる予防接種の種類が異なりますので、予約等については直接各医療機関へお問い合わせください。



問い合わせ  
健康推進課 母子保健係 ☎65-0736 / ☎63-4591

# 食中毒を予防しましょう

気温や湿度が高くなってくるこの時期は、細菌性の食中毒が多発します。食中毒は菌やウイルスのついたものを飲食することで発生します。食中毒菌は、色・臭い・味などにほとんど変化がないため、気がつきにくいものです。「食中毒予防の三原則」で食中毒を予防しましょう!

## 食中毒予防の三原則

1. 『菌をつけない』
  - 食材、手、調理器具は、よく洗いましょう。
  - 保存する食品は、菌がつかないようにふたやラップ・フィルムでおおきましょう。
2. 『菌を増やさない』
  - 作った料理は、すぐ食べるようにしましょう。
  - 食品は、冷蔵庫で保存しましょう。
3. 『菌をやっつける』
  - 食品は、十分加熱しましょう。
  - まな板、ふきん、スポンジなどはこまめに洗い、定期的に熱湯や漂白剤で殺菌しましょう。

問い合わせ  
健康推進課 健康医療政策係 ☎65-0703 / ☎63-4591



# 相談コーナー 7月

相談は無料ですので、お気軽にお越しください

相談内容/問合先	開催日	時間	場所/備考
<b>人権なんでも相談</b> 人権擁護委員が、家庭や地域・職場等の日常生活での悩みや心配、差別などの相談に応じます。*申込不要 <b>問</b> 大津地方務局 甲賀支局総務係 ☎62-1828 / ☎62-1748	4日(月)	13時30分 ~16時	土山地域市民センター相談室1C
	6日(水)		かふか生涯学習館1階活動室(甲賀)
	8日(金)		信楽開発センター1階会議室F
	14日(木)		水口社会福祉センター2階身障研修室
	19日(火)		市役所甲南庁舎3階和室
<b>男女の悩みごと相談</b> 家庭や職場等での男女間の様々な悩みごとに応じます。電話または面接相談(面接相談は要予約) <b>相談窓口/☎65-0751</b> <b>問</b> 人権推進課 人権政策係 ☎65-0695 / ☎63-4582	1・8・15・22・29日(金) 4・11・25日(月) 6・13・20・27日(水)	9時~16時	市役所水口庁舎1階人権推進課相談室
<b>行政相談</b> 国の仕事や特殊法人の業務について相談に応じます。*申込不要 対応者/行政相談委員(総務省委嘱) <b>問</b> 生活環境課 ☎65-0686 / ☎63-4582	4日(月)	13時30分 ~16時	水口社会福祉センター
	5日(火)		土山地域市民センター相談室1C
	14日(木)		かふか生涯学習館(甲賀)
	15日(金)		甲賀市市民福祉活動センター(甲南)
	20日(水)		信楽開発センター
<b>就労相談</b> 就職・転職のための情報提供や公共職業安定所への取り次ぎを行います。 *申込不要 *祝日の場合は、お休みとさせていただきます。 <b>問</b> 商工政策課 ☎65-0710 / ☎63-4087	毎週火曜日	9時30分 } 11時30分	土山地域市民センター
	毎週火曜日		かえで会館
	毎週水曜日		西教育集会所
	7・21日(木)		宇川会館
	14・28日(木)		甲南情報交流センター(忍の里プララ)
	毎週金曜日		上野教育集会所
	毎週水曜日		かふか生涯学習館(甲賀)
毎週木曜日	清和会館		
毎週金曜日	信楽開発センター		
<b>結婚相談</b> 結婚相談員が相談に応じます。*申込不要 持ち物/顔または全身の写真1枚 <b>問</b> 農業振興課 ☎65-0711 / ☎63-4592	2・16日(土)	13時~16時	市役所水口庁舎 別館(仮設)
<b>心配ごと相談</b> 開催日当日受付、先着順 *予約不要 相談員/民生委員児童委員 社会福祉協議会相談員(水口のみ) 対象/市内在住の方 <b>問</b> 甲賀市社会福祉協議会 ☎62-8085 / ☎63-2021	1・4・8・11・15・22・25・29日 毎週月・金曜日(祝日を除く)	13時30分 ~16時	水口社会福祉センター
	12日(火)		老人福祉センター フィランソ土山
	14日(木)		かふか生涯学習館(甲賀)
	15日(金)		甲賀市市民福祉活動センター(甲南)
	20日(水)		信楽地域市民センター
<b>育ちと学びの相談</b> 発達や教育、こころの悩みなどの相談 *電話・FAXで相談の予約をしてください。 対象/おおむね4歳以上の在園幼児、小・中・高校生~青年期の方(25歳ごろまで) *おおむね4歳までのお子さんの相談は保健センター(☎65-0736)にお問い合わせください。 <b>問</b> 発達支援課 ☎86-8100 / ☎86-8380 (受付時間 9時~17時)			園や学校、市役所甲南庁舎など

# キラリ輝く地域の輪

No. 11

## 山内自治振興会

みんなが生き生きと輝いて暮らせるふるさとづくりをめざして

設立当初から獣害、少子高齢化、若者定着の3つの課題解決に向け、運営委員と有志のボランティアで精力的な活動を行っています。

名所ウォークや特産品開発で高齢者の生きがい作り

平成24年度に高齢者名人マップを作成し、名人バンクには32人の方に登録していただいております。毎年紅葉の時期に開催する「山内名所ウォーク」では、故事に詳しい名人さんに案内人を務めてもらっています。昨年は山内外の方も含め61人の参加者がありました。

また特産品開発事業として、地元伝統食を名人さんから伝授してもらい、できるだけ地元産のお米等を使いアレンジを加えて、現在では主に文化祭や、不定期に市民センターで販売するところまでになりました。



▲山内名所ウォークで黒滝散策

参加型イベントで地元再発見

振興会発足後も少子化は進み、現在小学校は全校25人程で推移してい

ます。それでも秋の学区民、小学校合同の運動会には若者を含め大勢の方が参加されます。また3年前から振興会の呼びかけで始まった運動会前のグラウンドの草取りには、昨年は160人のボランティアさんに参加していただきました。多くの方が小学校への愛着を感じておられることがわかる事業です。

秋の文化祭も市民センターとの共催となつて以来、ステージイベント、バザー、特にふるさと資源活性化ボランティアグループによるアロニアから作るジャムの販売、各種体験教室等、年を追うごとに充実してきています。



▲山内小学校の草取りボランティア

獣害対策への取り組みに他県から多くの視察

主に箱根による駆除とジビエ料理の2本立てで活動している鳥獣害対

策班。鹿と猪の捕獲頭数は平成23年11月の活動開始から284頭に上り、被害もほとんどゼロになりました。他県の同様の悩みをかかえる地区からも獣害対策の先進地として、視察に来られることが多くなっています。

ジビエ料理研究グループでは、鹿カレー、コロッケを前述の文化祭で無料配布したり、コース料理教室や試食会も開催したりしています。また昨年は、平成25年の嘉田前知事に引き続き、三日月知事も一泊で訪れられ、鹿料理を食しながら理事と懇談されました。



▲鹿料理を食しながらの知事との懇談会

盛りだくさんの事業に思われますが、委員と多くのボランティアグループの皆さんの協力によって事業を進めています。今後は少子高齢化の中で、人材の発掘と引き継ぎが課題となります。

山内自治振興会(山内地域市民センター)  
☎68-00001



**催し**

**身近に楽しくエコを考えるついで  
「ライトダウンキャンペーン&  
キャンドルライトコンサート」**

**時** 7月2日(土) 16時30分～  
**所** 碧水ホールロビー および屋外  
**内** 廃食油を再利用したエコキャンドルの灯りコンサート  
出演 / JERRY BEANS 他  
**￥** 無料  
**問** 生活環境課  
☎65-0691 / ☎63-4582

**わくわく☆チャレンジクラブ  
『ひんやりデザート作り』**

**時** 7月9日(土) 10時～12時  
**所** かえで会館 (甲南町)  
**内** 暑い日にうれしい、ひんやり冷たいデザートを作ります。  
**対** 市内の小学生  
**定** 先着15人  
**持** 材料費200円、エプロン、三角巾、マスク、上靴、ハンドタオル、お茶  
**方** 電話で下記まで  
**受** 6月15日(水) 9時～  
**問 申** かえで会館  
☎86-4363 / ☎86-4958

**水口医療介護センター「健康教室」**

**時** 7月12日(火) 14時～  
**所** みなくち診療所内リハビリテーション室  
**内** 知って安心、病院の検査  
**講** 診療所スタッフ 他  
**定** 20人程度  
**￥** 無料  
**方** 電話で下記まで ※当日参加可

お誘い合わせのうえ、お気軽にご参加ください。

**問 申** みなくち診療所  
☎62-3346 / ☎63-1728

**土山歴史民俗資料館企画展**

**「新収藏品展—甲賀の製茶道具—」**  
甲賀の伝統的な地場産業である製茶。本展では、近年地域の方から寄贈された昔の製茶道具を紹介。  
**時** 7月16日(土)～11月13日(日) 10時～17時  
**所** 土山歴史民俗資料館第2展示室  
休館日 / 月・火曜日、11月6日(日)

**￥** 無料  
夏休みKIDSワークショップ  
**「お茶染めをしよう」**  
市の特産品である「お茶」を使ってハンカチにお茶染めをします。夏休みの宿題にもピッタリです。  
**時** 7月28日(木) 13時30分～15時  
**所** 東海道伝馬館体験工房  
**対** 小学生(小学2年生以下は保護者同伴)  
**定** 先着15人 **￥** 350円  
**持** 帽子・タオル・水筒(汚れてもよい服装で)  
**方** 電話かFAXで下記まで  
**メ** 7月21日(木)  
**問 申** 土山歴史民俗資料館(月・火休館、10時～17時)  
☎66-1056 / ☎66-1067

**甲南ふれあいの館企画展**

**「ハレの日を祝う」**  
結婚や子どもの成長など、現在もなじみ深い儀礼、行事を祝う道具や写真を紹介。  
**時** 7月23日(土)～12月11日(日)

10時～17時  
**所** 甲南ふれあいの館 展示室  
休館日 / 月・火曜日、8月12日(金)～14日(日)

**￥** 無料  
なつかしのふれあい体験教室  
**「みずでっぽうづくり」**  
竹筒を使った昔ながらのみずでっぽうを作ります。  
**時** 7月31日(日) 10時～12時  
**所** 甲南ふれあいの館  
**対** 小学生以上(小学2年生以下は保護者同伴)  
**定** 先着15人  
**￥** 200円  
**持** 帽子・タオル・水筒・着替え(必要な方)  
**方** 電話かFAXで下記まで  
**問 申** 甲南ふれあいの館(月・火休館、10時～17時)  
☎・☎86-7551

**平成28年度松竹特別公演  
前売券発売開始**

**時** 9月22日(木・祝) 14時開演  
**所** あいこうか市民ホール  
**内** 舞台「芝桜」  
中田喜子、水野真紀ほか豪華俳優出演  
**￥** 5,000円(全席指定)  
【前売】開始日時:6月25日(土) 10時～  
**他** プレイガイド / あいこうか市民ホール、アル・プラザ水口くらしのサービスセンター、ローソングケット(Lコード 56963)ほか  
**問** あいこうか市民ホール(月曜休館)  
☎62-2626 / ☎62-2625

**お知らせ**

**夏まつり「記念花火」を  
打ち上げませんか**

甲賀夏まつりで打ち上げる記念花火を募集しています。いただいたコメントは、新聞折込チラシに掲載します。  
【甲賀夏まつり花火大会】  
**時** 7月30日(土) 19時45分～20時30分 小雨決行(荒天順延)  
**所** 野洲川河川敷(水口橋上流)  
**￥** 記念花火 4号玉 10,000円  
**方** 代金を添えて下記まで  
**メ** 6月30日(木)  
**問 申** 甲賀夏まつり2016実行委員会(甲南庁舎内 甲賀市観光協会事務局)  
☎60-2690 / ☎60-2362

**募集**

**市営住宅入居者募集**

**受** 6月15日(水)～27日(月)  
募集案内や申込書等は、6月15日から住宅建築課で配付します。また市ホームページでもご覧いただけます。  
**問** 住宅建築課 公営住宅係  
☎65-0609 / ☎63-4601

**民間賃貸住宅家賃補助募集  
～家賃を最大2万円補助します～**

**対** 民間の賃貸住宅入居者で市営住宅入居基準等を満たす方  
**受** 6月15日(水)～27日(月)  
募集案内や申込書は、6月15日から住宅建築課で配付します。詳細は、市ホームページをご覧ください。

**定** 10件  
※応募者多数の場合は抽選  
**問** 住宅建築課 公営住宅係  
☎65-0609 / ☎63-4601

**健康づくり体操教室受講生募集**

**時** 7月15日(金)～9月2日(金) 毎週金曜日、全6回、10時～11時30分  
**所** 甲南B&G海洋センター アリーナ  
**講** 健康運動指導士 中原今日子  
**内** メタボリック予防運動  
**対** 健康管理のために運動をしたい方、運動不足を解消したい方  
**定** 30人  
**メ** 6月30日(木)  
**￥** 1,500円(保険料含む)  
**問 申** 文化スポーツ振興課  
☎86-8023 / ☎86-8380

**相談**

**全国一斉「子どもの人権110番」  
強化週間**

小学生・中学生・高校生等の悩みごとや心配ごと、また、子どものことで悩んでおられるご家族等からの相談に電話で応じます。相談は無料、秘密は厳守します。  
フリーダイヤル / 0120-007-110  
**時** 6月27日(月)～7月3日(日) 月～金 8時30分～19時 土・日 10時～17時  
**内** いじめ、体罰、不登校、虐待など、子どもの人権にかかわる問題について  
相談担当者 / 法務局職員および人権擁護委員  
**問** 大津地方法務局 人権擁護課  
☎077-522-4673

**「びわ湖の日」一斉清掃**

7月1日の「びわ湖の日」を基準日として、6月26日(日)から7月10日(日)にかけて、県民総参加で環境美化活動が展開されます。この運動の一環として、次のとおり一斉清掃を実施します。草刈カマなどをお持ちのうえ、作業のできる服装でご参加ください。

**日時** 7月3日(日) 8時～10時 (小雨決行)

**場所** 水口スポーツの森

**問い合わせ**  
生活環境課 廃棄物対策係 ☎65-0690 / ☎63-4582

**行政情報番組 きらめきこうか** **番組ガイド**  
市政情報や地域の催しなどを放映しています。ぜひご覧ください。  
(※あいコムこうか光テレビ11チャンネルの有料契約が必要となります)

【月～土曜日 / 1日8回放送】10時・13時・15時30分・17時・18時30分・20時30分  
22時・23時30分

【日曜日 / 1日7回放送】10時・13時・15時30分・17時・20時・22時・23時30分

**問い合わせ** 広報課 ☎65-0675 / ☎63-4619

放映日	6月18日～6月25日	6月25日～7月2日
コーナー名		
ふるさと甲賀歴史探訪	甲賀の春祭り	—
とびだせ! ワクワク放送室	甲南第二小学校	(再)甲南第一小学校
エンディング	伴谷保育園 うさぎぐみ	伴谷保育園 きりんぐみ

※番組は、毎週土・水曜日18時30分に更新しています。都合により番組内容を変更する場合があります。

**学習情報番組  
とびだせ!わくわく学習室** **番組ガイド**

小学生を対象にした学習情報番組を、あいコムこうか11チャンネルで放送します。各学年・教科のポイントを、わかりやすく10分ずつまとめています。ぜひご覧ください。

【時間】17時30分～18時(30分間)(再放送 19時30分～20時)

**問い合わせ** 学校教育課 ☎86-8020 / ☎86-8380

放送日	6月13日～6月19日	6月20日～6月26日	6月27日～7月3日
①10分	2年生・国語 かん字のよみ方	3年生・国語 へんとつくり	4年生・国語 漢字辞典を使おう
②10分	4年生・算数 わり算の筆算	5年生・算数 合同な図形	6年生・算数 速さの表し方
③10分	6年生・社会 室町遺跡と紫香楽宮	6年生・理科 ものの燃え方	3年生・社会 店・工場の様子とはたらく人々



# 図書館だより 7月

水口図書館 ☎63-7400 ☎63-4737  
 土山図書館 ☎66-1056 ☎66-1067  
 甲賀図書情報館 ☎88-7246 ☎88-7005  
 甲南図書交流館 ☎86-1504 ☎86-1505  
 信楽図書館 ☎82-0320 ☎82-3921

時間 10:00~18:00  
 (甲南図書交流館: 金曜日は21:00まで)

甲賀市図書館ホームページ  
<http://lib.city.koka.lg.jp/>

## 行事予定

	日	時	内容・備考	場所
映画会	17日	11:00~12:40	ふるるえいがかい「忍たま乱太郎」	甲南図書交流館
	17日	14:00~15:55	ふるる日曜名画座「人生、いろいろ」	
	24日	14:00~16:05	日曜映画会「そして父になる」	甲賀図書情報館
対面朗読	1日	13:30~15:30	対面朗読 ※事前予約要	甲南図書交流館
	15日	13:30~15:30	対面朗読 ※事前予約要	
その他	16日	15:00~16:00	となりにおいで(絵本読み聞かせ)	信楽図書館
コンサート	24日	15:00~16:00	ティータイム・ピアノコンサート	信楽図書館
ギャラリー	6月10日(金)~7月7日(木)		教科書展示	甲南図書交流館
	7月4日(月)~24日(日)		押花アート展	甲賀図書情報館
	7月21日(木)~8月19日(金)		「戦争を知らない人たちに」展	信楽図書館
	10日	13:30~15:30	押花アート展 体験会	甲賀図書情報館

おはなし会の時間や内容、移動図書館の情報については、お問い合わせいただくか  
 甲賀市図書館ホームページ (<http://lib.city.koka.lg.jp/>) をご覧ください。

## らいぶらりん 「おはなし会」

図書館キャラクターたぬ吉・ポン子

市内の図書館では職員やボランティアによる「おはなし会」を定期的に開催しています。

「おはなし会」では、絵本の読み聞かせや紙芝居、手遊びなど様々な内容のプログラムを考え、お話を楽しむことができる工夫をしています。

どなたでも無料で自由に参加していただくことができますが、より楽しんでもらえるように対象を絞った「おはなし会」も開催しています。乳幼児向けの「おはなし会」はその一例です。昨年度は、おはなしボランティアによる

「大人のためのおはなし会」も開催し、多くの方にご参加いただきました。

自分で文字を目で追い、読むのど違い、読んでもらうことは、描かれている絵やお話に集中することができ、より想像を膨らませお話の世界を楽しむことができます。

市内の図書館の「おはなし会」の日程は、15日発行の広報「あいこうか」の甲賀市図書館カレンダー、図書館ホームページに掲載しておりますので、ぜひご参加ください。

## 甲賀市図書館 カレンダー

7月	水口図書館	土山図書館	甲賀図書情報館	甲南図書交流館	信楽図書館
1	金	休	休	休	休
2	土	話			
3	日				
4	月		休	休	休
5	火		休	休	休
6	水				
7	木	休	休		
8	金	休	休		
9	土		話	話	話
10	日				
11	月		休	休	休
12	火		休	休	休
13	水				
14	木	休	話	休	
15	金	休	休		
16	土	話			
17	日				
18	月		休	休	休
19	火		休	休	休
20	水	閉			
21	木	休	休		
22	金	休	閉	休	話
23	土		話	話	話
24	日				
25	月		休	話	休
26	火	話	休	休	休
27	水			閉	
28	木	休	休		閉
29	金	休	休		
30	土				
31	日				

休 休館日 閉 整理のための閉館日  
 話 おはなし会 話 乳幼児向けおはなし会

## 青少年自然活動支援センター(社会教育課内)

**ニニン忍者者キャンプ**  
 ~甲賀流ジュニアリーダー養成の術~

地域や学校で自信を持って活動できるジュニアリーダーの育成を目的として今年もニニン忍者者キャンプを実施します。キャンプでは楽しみながら自主性やマナーを磨き、責任感や仲間づくりのスキルを身につけることができます。豊かな自然の中で日常生活から離れ、様々な体験をしてみませんか。

**日程** 8月2日(火)~6日(土)(4泊5日)

**対象** 滋賀県希望が丘文化公園  
 市内の小学4年生~中学3年生

**定員** 30人(応募多数の場合は抽選)

**申込方法** 小・中学校を通して配布するチラシの申込書を提出してください。

その他詳細についてはお問い合わせください。



昨年度のキャンプの様子▶

## 平成28年度 特定計量器定期検査を実施

計量法により、商店や工場、病院、薬局等で取引や証明に使用する「はかり」は2年に1回精度を確認するよう義務付けられています。今年度の9月に定期検査を予定しており、事前に市内の「はかり」を調査します。

対象となる「はかり」をお使いの方で今月初めに検査を受けられる方は、

左記までお申し出ください。  
 ※平成26年度に受検されている方は7月中旬に調査票を送付します。

**【対象となるはかり】**  
 ①物品や生産物の取引に使用しているもの(薬局を含む)。  
 ②公共機関、病院、事務所などで証明用として使用しているもの。

問い合わせ ☎65-0709 / ☎63-4087

# Sports with everyone みんなでスポーツ

スポーツ推進委員のコーナー

## ~健康づくりをお手伝い スポーツ推進委員~

平成28・29年度の甲賀市スポーツ推進委員42人が決まりました。

スポーツ推進委員は、市民の皆さんに楽しくスポーツに親しんでいただける機会を提供し、生き生きと健やかに生活するためのお手伝いをしています。

各種スポーツの紹介や健康増進のためのスポーツ教室、健康講座をはじめ、地域へ出向いてのニュースポーツの講習といった活動を行います。

スポーツ推進委員の派遣依頼や相談については、お住まいの地域のスポーツ推進委員または下記までご連絡ください。

問い合わせ  
 文化スポーツ振興課 スポーツ振興係  
 ☎86-8023 / ☎86-8380

委員の皆さん	敬称略 / 順不同		
水口地域	城山 栄太郎	今村 龍平	東 文三
	大槻 恵子	中井 伸雄	友田 好和
	木村 尚之	平谷 綾子	北川 昌美
	山崎 隆司	朝倉 篤	吉居 小房
土山地域	馬場 久弥	片岡 弘和	玉井 英幸
	金林 正子	松岡 英明	
甲賀地域	藤森 明美	河合 鉄久	熊谷 幸代
	田中 善章	片岡 雅隆	
甲南地域	杉村 伸幸	楠田 俊昭	八田 容子
	網 千鶴子	柚木まゆみ	桑島真由美
	大西久美子	寺田 幸司	寺井 俊展
	出口 哲也		
信楽地域	黄瀬 利正	大原 鋭久	田村 剛
	村井 邦江	奥田 剛	谷 陽子
	岡村 智美	大谷 哲	

「広報あいこうか」がホームページでもご覧いただけます

甲賀市ホームページ  
<http://www.city.koka.lg.jp/>

甲賀市facebook ページ  
<http://www.facebook.com/city.koka>



### 市内における交通(人身)事故発生状況

	本年	前年	増減数	5月中
発生件数	103件	95件	+8件	10件
死者数	6人	2人	+4人	2人
負傷者数	111人	113人	-2人	8人

(平成28年1月1日から5月25日現在の暫定数  
 ※5月中…平成28年5月1日から5月25日現在の暫定数)

問い合わせ  
 生活環境課 防犯交通対策係  
 ☎65-0686 / ☎63-4582

## 甲賀警察署からの お知らせ

ドライバーの皆さんは、学校や公園の近く、住宅地内を走行する際は、十分速度を落とし、「子どもや高齢者が出てくるかもしれない」など危険を予測する運転を心がけましょう。道路を通行している子どもや高齢者を見かけた場合は、その行動に十分注意し、また、道路を横断している時や横断しようとしている時は停止し、横断が終わるまで待つ「思いやり運転」をしましょう。



編集・発行 甲賀市役所 〒528-8502 甲賀市水口町水口6053番地 ☎0748-65-0650 / ☎0748-63-4554  
 業務時間 / 8時30分~17時15分(窓口延長日を除く)



# ボランティアこうか No.9

このコーナーは市内で活躍するボランティア団体を紹介しています。

## 福祉活動グループ こうふくねっと。

「こうふくねっと。」は「甲賀福祉ネットワーク」の略です。メンバー全員が福祉の仕事をしていることから、仕事間のつながりを持つ、また地域に貢献する、子どもたちに福祉のことを身近に考えてもらう、という3つを目的に活動をしています。

### \*「福祉戦隊コウフクレンジャー」 として活動

平成23年にグループを立ち上げ、平成24年から「福祉戦隊コウフクレンジャー」の活動を始めました。

地域などのイベント司会、手話劇や募金活動など内容は様々ですが、皆さんを楽しませ、印象に残るグループにと思いレンジャーという姿で活動しています。イベントで会った子どもが別のイベントで自分たちを覚えてくれることもあり、やりがいを感じています。

### \*次世代につながるように

今後は公園の清掃なども実施したいと考えていますが、私たちの姿を見て、自分もやってみようと思う子どもが増えてくれればと思います。

また子どもだけでなく、若い世代から、私たちのようにボランティア活動をとおして甲賀市を元気にしたいと思う人が出てきてくれることを願っています。自分たちの取り組みをつないでいけるようこれからも精力的に活動を続けていきたいと思っています。



▲6人のレンジャーたち  
(前列中央がお話を伺ったコウフクレッドの堀井誠さん)



### お気に入りの靴

甲賀中学校 3年 なかはらなみ 中原南美さん

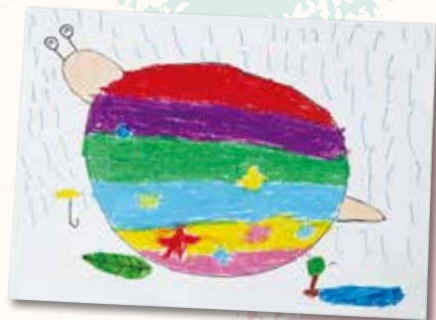

### おしゃれなかたつむり

伴谷東小学校 1年 やまざきみのり 山崎実乃莉さん



### 楽しくはみがき シュシュシュ

信楽小学校 2年 やまもとてるま 山本輝馬さん

# こうかがギャラリー

このコーナーでは、市内の保育園・幼稚園・小中学校の児童や生徒が描いた絵を順次紹介していきます。

問い合わせ 広報課 ☎65-0675 / ☎63-4619

(ボランティアに関することは市民活動ボランティアセンターへ ☎86-6173)

### 甲賀市の花・木・鳥

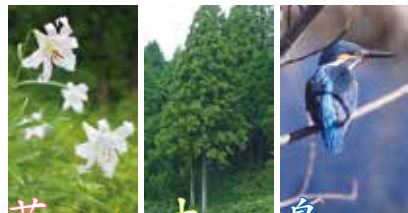

花 ササユリ 木 スギ 鳥 カワセミ

### 今月の納税等

納期限は  
**6月30日(木)**です

市税等の納付には、  
便利な「口座振替」を  
ご利用ください。

- 市県民税 (1期)
- 国民健康保険税 (3期)
- 利用者負担額 (保育料)  
利用者負担額 (幼稚園使用料)
- 介護保険料 (3期)
- 水道料金・簡易水道料金



自然保護のため、この広報紙は再生紙および石油墨成分の少ない植物油性インキを使用しています。