

# あいらつか



- さらなる安心安全なまちへ …… P6-7
- 甲賀市地域産業振興基本条例を施行… P8
- 元気なまちかど …… P12-13
- 情報のまど …… P18-21
- ボランティアこうか …… P24

P2-5

草津線COCAの利用が可能に  
甲南、寺庄、甲賀、油日、柘植の各駅

Photo: 大原祇園祭の花奪い (関連記事は13ページ)

# 草津線ICOCAの利用が可能に 甲南、寺庄、甲賀、油日、柘植の各駅

西日本旅客鉄道株式会社（以下、JR西日本）から8月1日、IC工柘植駅までの各駅の改札でICOCAが利用できることが決定しました。草津線に関する要望の中でも、ICOCAを求める声は多く、甲南駅これまで中嶋市長をはじめ、議会や沿線住民の皆さんがJR西日本京の各駅にICOCAが導入されることで、市内全てのJR駅でICOCAの置により、大阪や奈良方面からの草津線利用の利便性も向上します。本市が関西圏の東の玄関口となるためのまちづくりを進めてまいりま8月1日の発表後、草津線を管轄するJR西日本執行役員京都支社長と対談いただきました。

リアの拡大について発表があり、平成30年春に草津線甲南駅以東た。以東の改札IC化については、重点課題として取り組みを進めており、都支社を訪れ、要望してきました。今回、甲南、寺庄、甲賀、油日利用が可能になり、また、関西本線との接続駅である柘植駅への設そのため市では、計画されているリニア中央新幹線整備を見据えて、岩崎悟志支社長に、公共交通とまちづくりについての思いを、中嶋市長



JR 西日本執行役員京都支社  
岩崎 悟志 支社長



甲賀市長 中嶋 武嗣

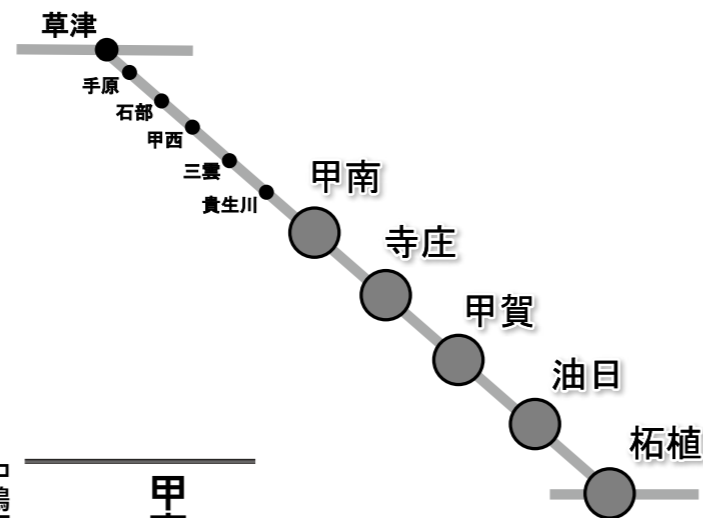

## 市民念願の改札IC化 その効果に期待

**中嶋市長** 今回、ICOCAエリアを甲南駅・寺庄駅・甲賀駅・油日駅・柘植駅へ拡大いただくことになり、大変うれしく思っています。甲賀市民を代表してお礼申し上げます。  
今、地方自治体は、少子高齢化や人口減少などさまざまな課題を抱えています。そのなかで子育てや教育、福祉、雇用

ための企業誘致など、あらゆる面からの行政サービスを充実させなければ自治体間競争に後れてしまいます。そのことは、まちの存続に関わることであり、なかでも鉄道は生活インフラとしての交通手段だけでなく、広域交流に欠かせないものであり、まちの将来を左右するほど重要な資源として位置付けています。  
**岩崎支社長** 甲賀市の皆様には、日頃より草津線をご利用いただきまして、ありがとうございます。  
この度、平成30年春より、草津線甲南駅～柘植駅間でICOCAエリアを拡大することになりました。これにより、切符を買ったことなく、ICOCAをはじめとしたICカード乗車券で簡単に草津線をご利用いただけるようになります。

## 沿線自治体や 地域と協働した 施策展開が大切

取り巻く環境は厳しいですが、地域の皆様と一緒に課題を解決していくことが重要だと思います。  
**中嶋市長** 昔は、荷物を送ったり、貨物が入ったりしていましたが、伊勢から行商に来る姿も多く見られ、人やモノが往来する玄関の役割を果たしてきました。それゆえに本市の5つの駅がありますが、いずれも地域と密着しています。駅前の花壇は手入れされ、待合には手作りの座布団が置かれています。草津線や各駅舎はそれだけ地域の皆さんの愛着があるよりどころになっています。  
**岩崎支社長** 甲賀市域には、貴生川駅・甲南駅・寺庄駅・甲賀駅・油日駅の5駅がありますが、それぞれ地域の玄関口として、皆様に愛され、大切にしたいと思っています。私どもは、近畿エリアにおいて「お客様に安心して繰り返しご利用いただける輸送品質の高

## 甲南駅の整備で 利便性も向上

い鉄道をつくりあげることを目標としています。そのためには、弊社自らの企業努力に加え、沿線自治体や地域の皆様と協働して、沿線のまちづくりと一体となった施策を進めていくことが重要だと考えています。

**中嶋市長** 現在、甲南駅の駅舎と周辺の整備を進めています。平成31年度末には完了する予定ですが、これで5つの駅舎全てが整備できることになりました。市政施行後、甲賀駅、寺庄駅を整備し、最後の甲南駅も間もなく生まれ変わります。

昔の駅舎は姿を消すことになりましたが、市民の駅に対する思いは、今も変わりがありません。この時期にICOCAエリアを拡大していただけることは、市民の長年の願いがかなったことになりました。  
通勤通学者はもちろんです

それ以外の方にとっても便利になりますし、本市を訪れていただく方も不便をかけずに済みますので、その効果は非常に大きなものがあります。  
**岩崎支社長** 甲賀市様による駅改修の取り組みには大変感謝しています。  
甲賀駅は平成17年に橋上駅舎となりましたが、壁には忍者のトリックアートが描かれ、楽しい演出が施されています。平成22年に改修された寺庄駅は、自由通路を整備し、より使いやすい駅になりました。  
さらに、駅舎の改修だけでなく、駅前広場や駅へのアクセス道路の整備も積極的に進めています。今後、甲南駅の改修計画でも、エレベーターが設置され、高齢の方やお子様連れ、お荷物をお持ちのお客様にとっても使いやすい駅となることを期待しています。

ICOCAエリアの拡大については、皆様からご要望をいただいていたのですが、やっと実現できるようになりました。本日、中嶋市長と滋賀県の三日月知事と共に記者会見を行いました。多くのマスコミに取材をいただき、世の中の関心の高さを改めて実感しました。



カモノハシのイコちゃん

### オリジナル ICOCA カードを作成

中嶋市長 市も、利用者の増加につなげようと、貴社が発行されるICOCAのオリジナルカードを作成しました。図柄は「忍者」をモチーフにしており、子育て世帯などにお配りする予定をしていますが、市外の方や観光に訪れる皆さんにも話題になれば、と思っています。

岩崎支社長 甲賀市様にはオリジナルICOCAをご購入していただき、誠にありがとうございました。忍者がとてかわいらしいデザインですね。甲賀市民の皆様には、このICOCAを利



▲今年度作成した甲賀市オリジナルICOCAカード

用して、今まで以上に草津線をご利用いただきたいと思えます。

### まちづくりに 欠かせない 鉄道インフラ

中嶋市長 私は、市政を進める上で、公共交通は非常に重要な位置付けをしています。特に鉄道インフラの有無は、まちの元気そのものに跳ね返ってくると思っています。市の第三セクターである信楽高原鉄道が3年前、致命的な台風被害を受けた時、そのことを強く実感しました。存続に向けた復旧は簡単なことではありませんが、国や

県へ直接お願いにあがり、また、貴社からのお力添えをいただき、市民の熱意をご理解いただいた結果だと思えます。自動車社会になり、国道1号や新名神高速道路が整備されても、鉄道がなくなれば、と想像すると甲賀市の将来に暗い影を見るような気がします。

岩崎支社長 平成25年9月の台風被害で運休していた信楽高原鉄道様が、平成26年11月に運行再開となった際、沿線住民の皆様

の熱意に、大いに感銘を受けました。今までは「忍者」という素晴らしいコンテンツをお持ちですので、これをさらに磨き上げることが重要だと思えます。弊社は「西Navi」などの観光情報誌を作成し、京阪神の主要駅で配布していますので、このような媒体もうまく活用していただければと思います。

### 草津線の活性めざし 互いに連携を

中嶋市長

時代は、人口減少

や高齢化などの課題を抱えています。地域間競争もさらに激しくなっています。その中で、「住みやすさ」を実感し、選んでもらえるまちづくりにしっかりと取り組んでいきたいと思っておりますが、草津線はまちの魅力を増やせるという点でも過言ではありません。土地

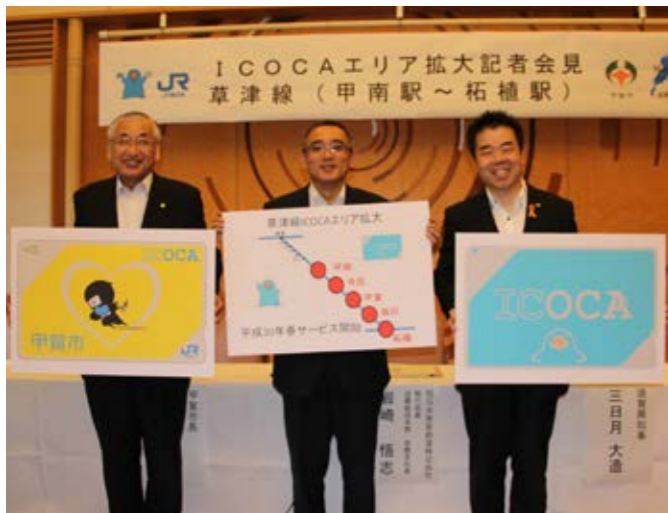

▲記者会見を行う JR 西日本京都支社岩崎支社長 (中央)、中嶋市長 (左)、三日月知事 (右)

ました。生産年齢人口の減少に伴い、公共交通機関の経営は大変難しく、便数や路線の維持が難しくなってきたところもあります。このままマイカー中心の社会が進み、公共交通が衰退してしまうと、高齢の方の移動手段がなくなってしまうことにもなりかねません。地域社会で公共交通が果たしている役割や環境への優しさを考え、できるだけ公共交通をご利用していただくことで維持していくことが重要です。

### 忍者を生かした企画で集客を狙いたい

中嶋市長 私は、今回のICOCAエリア拡大を機に、鉄道利

用者をもっと増やしていかなければならないと考えています。その一つは、市のコミュニティバスとの連携です。市内を鉄道とバスを利用して気軽に出入りできる路線に向けた見直しを現在行っています。ご高齢者だけでなく、お子様連れのお出かけや日常の買い物でも不自由を感じない公共交通をめざして知恵を絞っています。

岩崎支社長 甲賀市様のエリアでは、「はーとバス」や「あいく



▲対談する岩崎支社長と中嶋市長

利用規制の見直しによる草津線沿線のまちづくり施策に取り組みでまいりますので貴社からもさまざまなアイデアやアドバイスをいただければと願っています。これからも甲賀市発展のため、また、草津線活性のため、何とぞお力添えをいただきますよう、お願いいたします。

し合い、それぞれの役割を理解し、持続可能性のある施策を実現していきたいと思っております。引き続きよろしく申し上げます。本日はありがとうございました。

岩崎支社長 京都支社では駅を中心としたまちづくりや、地域の公共交通利用促進に向けた地元自治体主催の協議会等に積極的に参加させていただいています。



▲平成30年春に市内の各JR駅でIC化がスタートする(現在の甲賀駅の改札口)

# 甲賀市青少年活動安全誓いのつどい

主催 甲賀市・甲賀市教育委員会

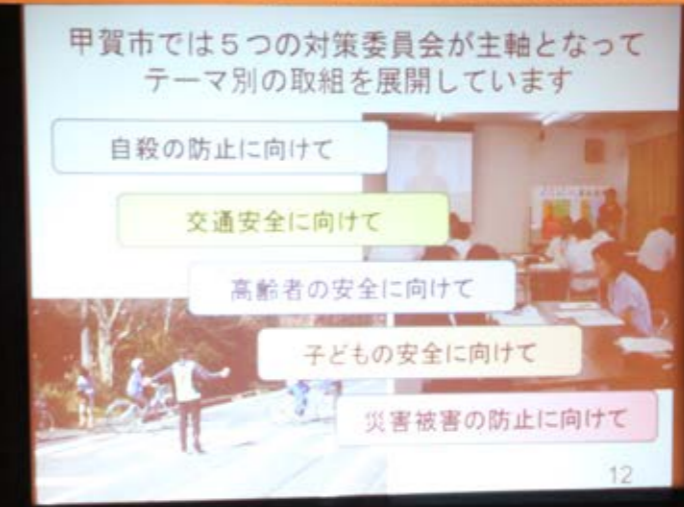

## さらなる安心安全なまちへ

「甲賀市青少年活動安全誓いの日」の7月31日、甲賀市青少年活動安全誓いのつどいをあいこう市民ホールで開催し、市民の皆さんをはじめ、市職員、教育関係者など528人の参加がありました。初めに、9年前の四万十川水難事故でお亡くなりになったお一人への黙祷をささげるとともに、セーフコミュニティの取り組みをさらに進め、青少年の野外活動をはじめとする市全ての事業の安全確保に全力を挙げることをお誓いしました。

つどいでは、市の安全管理の取り組みの報告と青少年活動の安全についての講演会を行いました。

### より安心度の高いまちへ

甲賀市長 中嶋武嗣



平成19年7月31日、市教育委員会が主催した高知県四万十川における野外活動体験講座において、児童お二人の幼い命を奪ってしまふ、取り返しのつかない事態を招きました。その原因は、安全管理の欠如に尽きるものでした。

同様の事故を再び起してはならないとの強い決意のもと、本市では、市職員の意識レベルを引き上げ、全ての事業において安全確保を確認するシステムを運用してきました。さら

9年前の確固たる誓いののもとに、これまでの取り組みをさらに強化していくことがお二人の児童にお報いする唯一の術であると確信しております。「安全誓いの日条例」に込めた理念と共に、子どもが未来への無限の可能性に挑戦していける尊い風土を根付かせていくことが私たちの役割であることを再認識し、このつどいを機に、改めて皆様のお力添えを賜りますようお願い申し上げます。

### 今日までの取り組み

#### 「事故の原因を踏まえた安全対策の実施」

四万十川水難事故の背景には、市における「安全管理体制の不備」「責任意識と安全意識の欠落」「安全管理能力と指導力不足」「目的・目標達成のための役割分担の不備」などの問題がありました。

市ではこうした事故原因を解消するため、指導者の育成のほか、次の安全対策を進めてきました。

- ◆甲賀市事業執行安全管理体制審査委員会によるチェック
- ◆甲賀市危機管理計画に基づく個別「安全管理マニュアル」の整備と見直し
- ◆職場での安全管理推進リーダーの設置と安全管理推進運動の実施
- ◆公共施設におけるAEDの配備
- ◆青少年活動施設一斉安全点検
- ◆自然体験活動担当職員の研修
- ◆セーフコミュニティの推進による事故やけがの予防

#### 「子どもの安全に向けて」

平成24年から取り組みを進めているセーフコミュニティの「子どもの安全対策委員会」では、過去の事故や具体的な統計から、小・中・高校生



▲安全管理推進リーダー研修会の様子

の自転車事故、児童虐待やいじめの増加など、5つの重点課題に対する取り組みが進められてきました。

特に、子どもの野外活動の安全に対する取り組みは、平成19年の四万十川水難事故での反省と教訓を踏まえ、安全に関する研修や啓発を対策委員会と市が連携して実施し、今後も継続的に提供することとしています。このことで、地域や団体に対して安全対策の考え方や手法をさらに普及させていくとともに、地域などでの自然体験活動の実施や安全対策の状況を調査し、より効果的な啓発を考案していくことが計画されています。

### 今後の取り組み

#### 「安心安全の取り組みをまち全体へ」

安心安全確保のためのマニュアルやシステムの整備や強化は不可欠です



▲「ニンニン忍者キャンプ」で野外調理を学ぶ参加者

が、それらを運用するのは私たち一人ひとりの人間であり、組織です。そのことを深く自覚した上で、市民・地域・団体・関係機関等による横断的な連携とPDCAサイクルによる継続的な改善を行い、セーフコミュニティの仕組みを活用し、まち全体に広げながら安心安全なまちづくりをさらに進めていきます。

- 自然体験活動について
- 社会教育課
- ☎06-80022 / ☎06-80080
- 活動の助言や備品貸出について
- 甲南青少年研修センター
- ☎06-81151 / ☎70-03096
- 安全管理の取り組みについて
- 危機管理課
- ☎95-0665 / ☎63-4619

### つどい「講演会」から いのちを守り育てる ～育み育まれる現場を通して～

日本キャンプ協会  
専務理事  
公益財団法人  
京都YMCA 総主事  
神崎 清一氏



一人ひとりの「いのちを守り育てる」ということは、お互いを認め合うことです。キャンプなどの自然体験活動を子どもの頃から経験することは、自分と他者を大切に、心豊かな青少年を育成することにつながります。

安心なコミュニティがないと安全は確保されません。命の大切さを忘れず、互いに助け合い、尊敬しあえるコミュニティを作っていくことが安心安全な社会への第一歩となるのではないのでしょうか。

## あいの土山マラソン30周年を記念 松山産業株式会社から寄付

毎年、開催されている「あいの土山マラソン」が、今年30周年を迎えることを記念して、土山町の松山産業株式会社から100万円をご寄付いただきました。

7月22日には中嶋市長が同社を訪問し、松山正己代表取締役会長へ感謝状を贈呈しました。

同社は、これまでから土山マラソンに地元企業として協賛され、市のスポーツ振興にご貢献をいただいています。いただいたご浄財は、11月6日に開催される第30回記念大会のために大切にさせていただきます。



▲松山産業株式会社の松山正己会長(右)と中嶋市長

## 受章おめでとうございます

高齢者叙勲は、年齢が88歳に達した際に、叙勲の要件を満たす功労者の方に授与されるものです。市内で次の2人が受章されました。

### 高齢者叙勲 瑞宝双光章

黄瀬敏男氏(水口町古城が丘)



昭和23年に奉職され、公立小学校の教諭、教頭、校長として同63年に退職されるまで40年の長きにわたり、小学校教育の発展に尽力されました。職員はもとより、地域や保護者から絶大な信頼を集められました。退職後は保護司として犯罪や非行をした人の更生保護に貢献されました。

### 高齢者叙勲 瑞宝双光章

徳地行雄氏(水口町泉)



昭和21年に奉職され、同40年から地域にとって身近な特定郵便局である水口北脇郵便局長として平成3年に退職されるまで、45年の長きにわたり職務に精励されました。自ら地域住民に溶け込み、親しみやすい郵便局づくりを行うなど郵政事業の発展に貢献されました。



## 柏木小学校交通安全マップづくり

市は「セーフコミュニティ」の国際認証都市として、市民、地域、関係機関等の連携により、事故やけがを効果的に予防し、安心安全なまちをつくる取り組みを推進しています。

夏休み前の7月13日、柏木小学校で交通安全マップづくりが実施されました。

マップづくりは、「セーフコミュニティ子どもの安全対策委員会」が進めている取り組みの一つです。

柏木小学校では、スクールガードや子ども安全リーダー、自治振興会などの協力を得て、5・6年生の児童らが通学班ごとに通学路の危険箇所を確認した後、「車がスピードを出してくる」「中学生の通学自転車が多い」など意見を出し合いながら、地図にコメントを貼っていきました。

また、下級生にも危険箇所を伝え、今後の安全な通学に活用していくため、完成したマップは校内に提示されました。

#### 問い合わせ

・セーフコミュニティについて 危機管理課 ☎62-1805/☎63-4619  
・子どもの安全対策委員会について 教育総務課 ☎86-8152/☎86-8380



▲マップづくりの説明を行う委員会メンバー



▲通学路の危険箇所を確認し合う児童ら

## 7月1日 から 甲賀市地域産業振興基本条例を施行

市では、活力ある地域社会を実現するため、甲賀市地域産業振興基本条例を制定しました。この条例は、産業振興に関する基本的な考え方を示すとともに、産業に携わる者の役割を明らかにし、持続的・体系的な施策の展開や課題の解決を図っていくための指針となるものです。

制定にあたっては、市内の商工業、農林業、観光業、地場産業、NPO団体などの各団体代表者や学識経験者などにより基本条例案の研究が進められました。

今後、市では、本条例に基づき、地域の産業に携わる多彩な担い手や市民と一体となって産業振興に取り組んでいきます。

条例の本文は、市ホームページでご覧いただけます。



#### 問い合わせ

商工政策課 商工業振興係 ☎65-0709/☎63-4087

### 地域経済発展と 市民生活向上のために

甲賀市地域産業振興基本条例策定研究会  
副委員長 山本 善浩



甲賀市は新名神高速道路の開通により、交通や流通の利便性がよい地域ではありますが、将来にわたって地域を守り、支えていくためには、官民連携した地域産業の振興と人材育成が必要不可欠です。そこで、市内各種団体などで組織した研究会では、甲賀市地域産業振興基本条例制定に向け、各産業の振興計画や経済環境と今後の動向について認識を共有し、地域経済発展と市民生活向上のため議論を重ねてまいりました。

6月の甲賀市議会において、本条例案が承認されたことにより、6次産業化や農商工連携を切札に、各産業が連携、協働し、地域産業が活性化することで、甲賀市にとって有意義なものになると期待しています。

# 高齢者や障がい者の方に バスの無料乗車券交付

## 市コミュニティバス無料乗車券交付制度

市では高齢者の方や障がい者の方の移動支援を目的として、市コミュニティバス無料乗車券交付事業を実施しています。

**対象者**  
市内に住所を有し、次のいずれかに該当する方  
① 80歳以上の高齢者の方  
② 身体障害者手帳1〜3級、療育手帳、精神障害者保健福祉手帳、戦傷病者手帳特別項症、第3項症の手帳をお持ちの方

**申請・交付窓口**  
次の各窓口で申請・交付を行います。  
公共交通推進室、障がい福祉課(障がい者受付のみ)、長寿福祉課(高齢者受付のみ)、市民窓口センター、23地域市民センター

**持ち物**  
申請には、次の書類を提示する必要があります。  
■ 本人の住所・氏名・年齢が確認できる書類(高齢者の方)  
■ 各種手帳等(障がい者の方)  
※申請の際に、本人確認ができる書類を提示できない場合、交付を行うことができませんので、ご注意ください。

公共交通推進室 ☎95-0972/☎63-4554

▲無料乗車券

# あなたの「結婚」応援します

市では、素敵なパートナーとの出会い、結婚、そして家族との温かい家庭を願う若者を、切れ目無く支援したいと考えています。

「結婚トータルサポート事業」はそのスタートで、カップリングパーティで運命的な出会いをお手伝いします。また、自分自身の内面や外見も素敵な男性・女性になるよう、自身の魅力を引き出すための「魅力アップセミナー」も同時開催します。

市は全力であなたの希望を応援します。

カップリングパーティは月1回程度の開催を予定しており、参加要領は、今後も広報紙、市ホームページ、チラシ等でお知らせします。

本事業は市が実施する事業であり、「本気の結婚相談所フェアール」に委託し実施しています。

イベント	婚活カフェ ・カップリングパーティ ・第1回魅力アップセミナー	あいのり甲賀BUSツアー ・土山方面をめぐるバスツアー ・第2回魅力アップセミナー
日時	8月27日(土) 13時30分～(受付13時～)	9月22日(木・祝) 10時出発(受付9時30分～)
場所	旧水口図書館	市役所甲南庁舎 1階ロビー集合
募集人数	男性5～10人 女性5～10人	男性15人 女性15人
対象年齢	39歳までの独身の方(結婚歴ありません)	
参加料	500円	2,000円
申込締切	8月24日(水)	9月15日(木)

地域コミュニティ推進室 ☎65-0687 / ☎63-4554



◆申し込み先  
・あいのりか婚活プロジェクト事務局  
(地域コミュニティ推進室)  
☎65-0687 ☎63-4554  
☎090-8455-2413  
☎0-82555  
HP <http://dear-yell.jimdo.com/>



◆申し込み方法  
氏名・住所・連絡先(携帯)・メールアドレスをお知らせください。  
また、FAXでの申し込み時は、申込書を市のホームページからダウンロードしてください。

## 不妊に悩む方へ

# 不妊治療の助成を行ってまいります ～今年度から男性も対象に～

子どもが欲しいと望んでいるにもかかわらず、子どもに恵まれない夫婦は、およそ7組から10組に1組あるといわれています。

市では、不妊治療の経済的負担を軽減するために、医療保険が適応されない特定不妊治療(体外受精および顕微授精)に要する費用の一部を助成するとともに、今年度から新たに男性の特定不妊治療費に対する助成を行い、男女問わず、妊娠を望む夫婦を支援します。



### 助成額

特定不妊治療に要した費用について1年度3回の治療を限度とし、その合計額を5万円までとします。

また男性不妊治療に要した費用についても、1年度1回の治療を限度とし、その費用のうち5万円までを額に加算します。

※ただし、この制度は、「滋賀県不妊に悩む方への特定治療支援事業の承認を受けている方」に限りまします。詳しくは左記までお問い合わせください。

健康推進課 母子保健係 ☎65-0736 / ☎63-4591

## 輝く女性のためのセミナー

市では、女性の社会の中でのさらなる活躍を目的として、自分らしく輝く女性を支援するための連続セミナーを開催します。

子育て中の方・子育てが一段落した方、何か新しいことに挑戦してみたい方、自分らしく輝くための第一歩を踏み出してみませんか。

本セミナーでは、結婚、出産、子育てを経て自分らしい生き方として「創業」という道を選択され活躍されている栗栖先生をお迎えして、自分らしい生き方を実現するための時間管理術についてお話しいたします。お気軽に、ご参加ください。(事前の申し込みが必要です。)

また、「創業」に関する連続セミナーを開催します。詳細は市ホームページをご覧ください。(上記のセミナーに未参加でも連続セミナーに参加可能です。)

### ママだけじゃない!妻だけじゃない!! “私らしく輝く”魔法の授業 ～夢を実現する時間管理術～

- 日時:9月7日(水)10時～12時(受付:9時30分から)
- 講師:栗栖佳子さん ●定員:80人 ●参加料:無料
- 場所:サントピア水口 共同福祉施設 教養文化室
- 対象者:市内在住の女性の方
- 申し込み:下記、甲賀市商工会まで

### 輝く女性のための「創業」連続セミナー

- 時間:10時～12時
- 定員:30人 ●参加料:無料
- セミナー場所:サントピア水口 勤労青少年ホーム
- 対象者:市内在住の女性の方 ※交流会・託児あり
- 申し込み:下記、甲賀市商工会まで

- 1回目:9月21日(水)「自己分析をしてみよう」
- 2回目:9月28日(水)「いろんな創業ケースを学ぼう」
- 3回目:10月5日(水)「創業のための基礎知識を知ろう」
- 4回目:10月12日(水)「みんなで創業について話そう」
- 5回目:10月19日(水)「なりたい私を描こう」

問い合わせ 商工政策課 労政係 ☎65-0710 / ☎63-4087

申し込み 甲賀市商工会 ☎62-1676 / ☎63-1052

平成28年度

## 人間ドック検診費助成のご案内

市では、40歳以上の国民健康保険加入者を対象に、人間ドック検診費の助成を行っています。



### 助成対象者

次のすべての項目に該当する方

- 1 甲賀市国民健康保険にご加入の40歳以上74歳以下の方
- 2 国民健康保険税の滞納がない世帯の方
- 3 平成29年3月31日までに、特定健診の検査項目をすべて含んだ人間ドックを受診される方
- 4 同じ年度内に特定健診を受診していない方

### 助成の金額

検診費用の1/2 (上限2万円)  
※助成は1年度中に1回限りです。

### 申請場所

保険年金課(水口庁舎1階)または旧支所である土山、甲賀大原、甲南第一、信楽地域市民センター

### 申請の方法

#### 1 事前申請

人間ドックを受ける日が決まったら、国民健康保険被保険者証・印鑑・特定健診の受診券(ピンク色)を持って、必ず事前に申請の手続きに来てください。平成29年3月31日までに事前申請が必要です。

#### 2 交付申請

受診後、国民健康保険被保険者証・検診結果・領収書・振込口座のわかるもの・印鑑を持って、助成金交付申請に来てください。

検診結果と領収書はコピーを取らせていただきます。

問い合わせ 保険年金課 国保年金係 ☎65-0688 / ☎63-4618

# 元気なまちかど

## No.1 心豊かな生活を送るために ゆうゆう甲賀塾

ゆうゆう甲賀クラブが主催する「ゆうゆう甲賀塾」が7月13日、サントピア水口で開催され、約1000人が受講しました。この講座は学習を通じて高齢者が生き方の創造と心豊かな生活を送ることを目的に平成22年から始まり、今年6講座が予定されています。

第1回の講師としてこの日、中嶋市長が開講の祝辞と共に「次代への宝づくり」と題した講演を行い、市民皆さんが生き生きと幸せに暮らせるまちづくりへの取り組みについて話しました。

その後、市長の長寿福祉課の職員から、「地域包括ケアシステムの話もあり、受講者はメモをとりながら熱心に聞き入っていました。」



▲第1回講座の講演をする中嶋市長

## No.2 地域の特産品づくりを体験 水口のかんぴょうづくり

みなくち自治振興会による水口特産のかんぴょうづくりが7月20日、水口中部コミュニティセンターで開催されました。かんぴょうの原料となるユウガオの実は、地元の方々が丹精こめて育てたものが用意され、機械を使って、厚さ2~3mmの帯状に剥かれた後、参加者らによって竹ざおにつるされました。

初めて参加した親子は、みずみずしい果肉の感触や香りを体感しながらかんぴょうづくりを楽しみました。

2日間乾燥させると、うま味が凝縮されたおいしいかんぴょうが出来上がります。



▲かんぴょう干しを体験する親子

## No.3 自分や仲間の力を信じて 全国大会出場壮行会

スポーツ少年団等の全国大会出場壮行会が7月20日、甲南庁舎で行われました。この夏、全国大会に出場する小中学生は、19人です。壮行会では、選手一人ひとりから全国大会に挑む抱負が力強く述べられ、山本教育長からは「自分や仲間の力を信じ、臆することなく挑んでほしい」と激励の言葉が贈られました。



▶全国大会に出場する皆さん

### 全国大会出場

- 水口剣道スポーツ少年団 小学生団体の部
- 甲南剣道スポーツ少年団 小学生団体の部・中学生団体の部
- 甲賀テニススポーツ少年団 奥村麻友さん 渡辺さちさん
- 甲賀JAC 谷 智也さん 男子80mハードル 田口美咲さん 女子80mハードル



▲境内で激しく灯籠をぶつけ合う氏子衆

## No.4 受け継がれてきた「けんか祭り」 大原祇園祭

大原祇園祭が7月23日から24日に、甲賀町の大鳥神社で行われました。この祭りの歴史は古く、集落や田から疫病などをはらう行事として地域の人々に受け継がれ、県の無形民俗文化財に指定されています。

23日の宵宮祭では、頭に灯籠をのせた氏子衆が各地域から集まり、それを境内で掛け声に合わせて激しくぶつけ合いました。

24日の本祭では、花がさに飾られた真っ赤な造花を奪い合う「花奪い」が行われました。花を奪おうとする人とそれを防ぐ人との壮絶な様子は「けんか祭り」という異名でも呼ばれています。この花は厄除けになるといわれ、家の軒先などに飾られます。



▲忍者と江州音頭を踊る参加者

## No.5 火に感謝する伝統ある祭典 しがらきまつり

しがらきまつりが7月23日、新宮神社と愛宕山周辺で開催されました。

焼き物作りや生活に欠かせない火への感謝と安全、また信楽焼の振興を願って、江戸時代以前から受け継がれる伝統あるお祭りで、約600本もの松明が奉納されます。

松明の行列には、子どもから大人までが参加し、新宮神社から、提灯が並ぶ駅前通りをぬけて、愛宕山山頂の陶器神社に向けて約2キロを歩きました。

紫香楽太鼓「炎」の和太鼓が勇壮に響き渡る中、沿道の見物客は、赤々とした炎が連なる幻想的な光景に見入っていました。



▲愛宕山へ向かう松明の行列

## No.6 忍者と一緒に江州音頭 甲賀夏まつり

甲賀夏まつりが7月30日、水口のJAこうか駐車場で行われ、大勢の人が訪れました。

忍者と一緒に踊る「忍者江州音頭」では黒や赤の衣装に身を包んだ甲賀忍者と老若男女の踊り手たちが、江州音頭を楽しみました。

「味まつり」コーナーにはたくさんの店が軒を連ね、ステージではエネルギッシュなダンスやお楽しみ抽選会などの催しが観客を楽しませました。

フィナーレの花火大会では、約1,500発の花火が打ち上げられ、甲賀の夏の夜空を彩りました。

# キラリ輝く地域の輪

No. 13

宮地区とは甲南町柑子・野川下・野川上・下馬杉・上馬杉の5つの区からなる、甲南第三小学校区のことで。

当自治振興会の基本目標は「心が通じ合い元気で明るいまちづくり」で、宮地区を住みよく活気あふれる地域とすることをめざしています。そのため、「文化体育部会」「健康福祉部会」「地域振興部会」「農林部会」「安全安心部会」「広報・事務局」の6部会を設置し、活動しています。

## 宮地区自治振興会

### 地域で支える甲南第三小学校

近年、少子高齢化が進んでいる宮地区では、地域の学校である甲南第三小学校を自治振興会が地域の皆さんと共に支えています。児童数が45人の小さな学校ですが、この児童を「宮の宝」として、入学時卒業時にお祝いの品を贈っています。

特に運動会においては、児童と区民が一緒になって区民運動会を行っており、宮地区の子どもから高齢者までが集うイベントとして地域を盛り上げています。

今後とも、おらが町(宮村)の小学校を守り育てていく取り組みを進めていきたいと考えています。



▲運動会で玉入れを一緒に行う児童と区民

### 地域を盛り上げる「わくわくフェア」の開催

わくわくフェアは、これまでに11回を数え、自治振興会の発足当初から

引き継いだ事業の一つで地域の物産展と文化祭を併せ持つイベントとして実施しています。宮地区自治振興会の5つの区が創意工夫をこらした商品などを出品しています。恒例の宮のもち米による餅つき実演と餅のふるまいや、女性理事やボランティアスタッフによる工作教室など、来場した子どもたちは地域の大人と一緒に楽しい時間を過ごしました。



▲宮のもち米による餅つきの実演

また文化祭では、地元の名手の手芸作品や児童の作品などの出展もあり華やかなものとなりました。JAこうかの方々にも手打ちそばなどの出品にご協力いただき、目にも舌にも楽しい催しとなりました。このイベントが、宮地区内の人たちの交流する機会となり、地域活性化の助けになるよう、より一層頑張っていきます。

### 地域おこし協力隊の受け入れと支援活動

宮地区自治振興会では、市内で2

番目に地域おこし協力隊の受け入れを行いました。

私たちは、協力隊の受け入れをきっかけに、低調な地域おこしを積極的な取り組みに変える起爆剤になってほしいと考えました。

隊員さんに提示した地域課題としては、

- ①宮ブランドの検討、実施
- ②都市との交流イベントの検討
- ③宮おもしろ図鑑の製作応援

です。今年6月には、隊員さんと共に宮ブランド開発の第一歩としてひまわりの種まきを行いました。

隊員さんの若い斬新なセンスと刺激をいただきました。

宮地区自治振興会(甲南第三地域市民センター)から、自治振興会理事はもとより、地域の皆さんの協力助言を受けて、地域課題克服のために一歩一歩地道に取り組みを進めていきます。



▲宮ブランド開発の第一歩であるひまわりの種まき

宮地区自治振興会(甲南第三地域市民センター)  
☎06-85118 / ☎06-85119

### 障害者福祉車両運賃助成事業の更新手続きはお済みですか

障害者福祉車両運賃助成を希望される方は、障がい福祉課または市民窓口センター、旧支所である土山、甲賀大原、甲南第一、信楽地域市民センターで申請してください。

■対象者 市内に住所を有し、身体障害者手帳(1〜3級)、療育手帳、精神障害者保健福祉手帳、戦傷病者手帳(特別項症)第3項症をお持ちで所得税が非課税の方。(ただし障害者自動車燃料費補助・介護認定者福祉車両運賃助成等を受けられている方は除きます。)

■使用できる交通機関  
コミュニティバス、信楽高原鉄道、タクシー(指定を受けた事業所)

■助成額  
18,000円(100円×180枚)

■申請時に必要なもの  
各種手帳等、印鑑

障がいの福祉課 自立支援係 ☎650702 / ☎634085

## 甲賀市障がい者就職面接会 出展企業・事業所を募集

障がいのある方との就職面接会に出展を希望される、市内の企業・事業所を募集します。

対象 市内に就業場所を有し、障がい者雇用を予定の企業・事業所

申込締切 8月31日(水)

先着10社

申込方法 申込書を下記まで郵送またはFAXしてください。

※申込書は市ホームページからダウンロードできます。詳しくはホームページをご覧ください。

### 甲賀市障がい者就職面接会

日時 11月10日(木)  
13時~15時30分(受付12時30分)

開催場所 碧水ホール

問い合わせ・申し込み 商工政策課 労政係 ☎65-0710 / ☎63-4087

## あいこうかつたプロジェクト 2016短歌募集

地域の魅力発見のきっかけとして、本年度も、あいこうかつたプロジェクト短歌作品を募集します。

### ●募集期間

8月21日(日)~10月9日(日)

●テーマ ①であい・こうかつた

②大切な人への思い

●出品点数 1人2首まで

●部門 小学生、中学生、一般(※高校生は一般の部)

●賞 各部門で

●最優秀賞1首

(副賞)一般:3万円、小中学生:図書カード3千円分

●優秀賞1首

(副賞)一般:2万円、小中学生:図書カード2千円分

●特選8首

●出品料/無料

●作品について

・自作未発表に限りです

・作品到着後の訂正はできません

・応募原稿は返却しません

・入賞作品の著作権は主催者に帰属します

※詳細は、各地域市民センターや図書館など市内公共施設に配布している募集要項または、市ホームページをご覧ください。

・入賞作品の中から、市のPR、まちづくり等に使用させていただきます。ただ、場合が異なります。

●発表・表彰/結果および表彰式の案内は入賞者のみに通知します。

●応募方法/①作品、②応募部門名、③郵便番号・住所・氏名・年齢・電話番号を記入して、あいこうかつたプロジェクト係へお寄せください。

【郵送や直接お届けの場合】  
募集要項の原稿用紙、はがき、または任意の様式に必要事項をご記入の上送付、持参してください。

【携帯やパソコンからのメールの場合】  
問い合わせ先のアドレスへ送信してください。

※詳細は、各地域市民センターや図書館など市内公共施設に配布している募集要項または、市ホームページをご覧ください。

問い合わせ・応募先  
あいこうかつた市民ホール(月曜休館)  
☎5633番地 あいこうかつたプロジェクト係  
☎622626 / ☎622625

〒528-0005 甲賀市水口町水  
☎koka30107000@city.koka.lg.jp



# 子育て情報 9月

市内在住の未就園児と保護者の方が対象です。どの地域の事業にも参加していただけます。詳しくは、各担当にお問い合わせください。

土山子育て支援センター事業は土山地域市民センター2F(多目的室)で実施しています。

## キッズランド

対象) 2歳6カ月以上の未就園児と保護者

場所	日	時間	内容・対象・持ち物・その他
水口	6日(火)	10:00 11:30	内)絵の具あそび 持)汚れてもよい服装
土山	15日(木)		内)バルーンであそぼう
甲賀	13日(火)	10:00 11:30	内)敬老の日のプレゼント作り
甲南	2日(金)		内)絵の具あそび 持)汚れてもよい服装・ビーチサンダル(親子共)
信楽	21日(水)		内)植木鉢に絵を描こう 持)汚れてもよい服装

## あかちゃんひろば

対象) 0~1歳の未就園児と保護者

場所	日	時間	内容・対象・持ち物・その他
水口	20日(火)	10:00 11:30	
土山	23日(金)		
甲賀	2日(金)	10:00 11:30	持)バスタオル
甲南	① 7日(水) ② 21日(水)		対)①6カ月まで ②7カ月~1歳 持)バスタオル
信楽	1日(木)		持)バスタオル

## 各子育て支援センター事業

事業名	日	時間	対象・内容・持ち物・その他
リフレッシュタイム「フォトフレーム作り」	5日(月)	10:00~11:00	対)H28年2月生~5月生の未就園児の保護者 他)要申込・抽選10組、託児有 メ)8月25日(木)
あかちゃんルーム	5・12・26日(月)	13:30~15:00	対)5日(H28年4月生)・12日(H28年5月生)・26日(H28年6月生) 持)バスタオル 他)要申込 対)未就園児と保護者 *詳細についてはお問い合わせください。
ほっこりルーム	6日(火)	13:30~15:00	
子育て講習「すくすくトーク③」 敬老の日のプレゼント作り 子どもの成長について	8日(木)	10:00~11:30	対)H27年9月生~H28年1月生の未就園児と保護者 他)要申込・先着10組 持)汚れてもよい服装・タオル(絵の具を使います。)
おじいちゃんおばあちゃんとおそろひろば	14日(水)	13:30~15:00	対)未就園児と祖父母
おはなし会(拡大紙しばいほけっと)	21日(水)	10:45~11:20	9:30~11:30のオープンルーム内で
出前ひろば	27日(火)	10:00~11:30	所)柏木公民館
ほっこりルーム	8日(木)	10:00~11:30	対)未就園児と保護者 他)要申込 *詳細についてはお問い合わせください。
ファミリーデー	12日(月)	9:30~11:30	対)未就園児と家族(父親と未就園児・祖父・祖母と未就園児) *詳細についてはお問い合わせください。
あかちゃんルーム	13・27日(火)	13:30~15:00	対)0~1歳の未就園児と保護者
出前ひろば	16日(金)	10:00~11:30	対)未就園児と保護者 所)大野公民館
おはなし会(おひさまポケット)	26日(月)	11:00~11:30	対)未就園児と保護者 9:30~11:30のオープンルーム内で
子育て講習「わたし大好き 子ども大好き」	29日(木)	10:00~11:30	対)未就園児と保護者 他)要申込・先着15組
子育て講習「フラダンス」	9日(金)	10:30~11:30	対)未就園児の保護者 他)要申込・先着10組、託児有
ほっこりルーム	15日(木)	13:30~15:00	対)未就園児と保護者 他)要申込 *詳細についてはお問い合わせください。
あかちゃんルーム	16・23日(金)	10:00~11:30	対)0~1歳の未就園児と保護者
出前ひろば	27日(火)	10:00~11:30	対)甲賀市内の未就園児と保護者 所)油日コミュニティセンター 他)要申込・先着15組
子育て講習「親子運動あそび」	30日(金)	10:30~11:30	対)2歳以上の未就園児と保護者 他)要申込・先着15組
おはなし会	5日(月)	15:00~15:15	13:00~16:00のオープンルーム内で
	16日(金)	10:45~11:00	9:30~11:30のオープンルーム内で
子育て講習「アロマタイム」	8日(木)	10:00~11:30	対)未就園児の保護者 所)甲南青少年研修センター 持)オイル代200円 他)要申込・抽選10組(未経験の方優先)、託児あり メ)8月26日(金) *詳細については別紙案内をご覧ください。
ほっこりルーム	8日(木)・14日(水)	13:30~15:00	他)要申込 *詳細についてはお問い合わせください。
出前ひろば	9日(金)	10:00~11:30	所)寺庄公民館
子育て講習「ファーストサイン」	15日(木)	10:00~11:30	対)8カ月~1歳6カ月までの未就園児と保護者 他)要申込・抽選10組 メ)8月31日(水)
あかちゃんルーム	16日(金)・27日(火) 23日(金)	13:30~15:00	対)H28年3月生~5月生の未就園児と保護者 持)バスタオル 対)0~1歳の未就園児と保護者 持)バスタオル(~6カ月頃まで)
はじめましての会	2日(金)	10:00~11:30	対)はじめて子育て支援センターを利用される未就園児と保護者
おとうさんとあそびひろば	10日(土)	10:00~11:30	対)未就園児と父親 内)植木鉢に絵を描こう 持)汚れてもよい服装 他)要申込
あかちゃんルーム	15日(木)	13:30~15:00	対)0~1歳児未就園児と保護者 持)バスタオル
おはなし会 ~絵本を楽しもう~	16日(金)	10:30~11:30	対)1歳6カ月以上の未就園児と保護者
出前ひろば	23日(金)	10:00~11:30	対)朝宮地区の未就園児と保護者 所)朝宮コミュニティセンター
おじいちゃん・おばあちゃんとおそろひろば	27日(火)	10:00~11:30	対)未就園児と祖父母 内)植木鉢に絵を描こう 持)汚れてもよい服装
子育て講習「消防車に乗ろう」	28日(水)	10:30~11:30	対)1歳6カ月以上の未就園児と保護者 他)要申込・抽選15組 メ)9月21日(水)
ほっこりルーム	28日(水)	13:30~15:00	対)未就園児と保護者 他)要申込 *詳細についてはお問い合わせください。

## 親子の自由なスペース つどいの広場

対象) おおむね0~3歳のお子さんと保護者 ※参加無料

場所	日	時間
甲南青少年研修センター	火・水・金曜日	10:00~15:00

月1回木曜日不定期で開催 詳しくは <http://kokatudoji.shiga-saku.net/>

### 問い合わせ先一覧

場所	電話	FAX	利用時間
水口子育て支援センター	65-5511	65-5522	月~土 9:00~17:00
土山子育て支援センター	66-0375	-	月~金 9:00~17:00
甲賀子育て支援センター	88-8115	88-8145	火~土 9:00~17:00
甲南子育て支援センター	86-0949	-	月~金 9:00~17:00
信楽子育て支援センター	82-2799	-	火~土 9:00~17:00



ポータルサイト  
「こうか子育て応援ねっと!」  
子育てに役立つ情報を発信しています。  
(<http://kokakosodate.jp>)



「甲賀子育て応援メール」配信中  
登録していただいたメールアドレスに子育て支援情報を週1回程度  
配信しています。  
配信登録は、kokaksdt@star7.jpへ空メールを送信。  
または、QRコードから。(http://www.star7.jp/kokaksdt/qr\_form.php)

## <家庭教育支援事業>

こども未来課 問・申 ☎86-8171 / ☎86-8380

### ★はじめまして親子広場「赤ちゃんとおぼろ」

日時/13日(火)10:30~11:30  
場所/甲南庁舎 3階和室 定員/10組(要申込)  
対象/妊娠婦または2カ月~7カ月の乳児(第1子)親子

### ★子育てスタート講座「赤ちゃんとおぼろ・心ほぐし」

日時/30日(金)10:30~11:30  
場所/甲南図書交流館 視聴覚ホール  
対象/5カ月~10カ月の乳児親子  
※首がすわっていること

定員/12組(要申込)

### ★親子ふれあい運動広場

日時/28日(水)10:30~11:30  
場所/水口交流センター(水口町伴中山3737番地1)  
対象/おおむね2歳以上の未就園児と保護者  
定員/25組(要申込)  
持ち物/体育館シューズ、お茶 など  
参加費/1組200円

※お釣りのないようにご準備ください

### ★乳幼児おはなし広場(土山)(申込不要)

日時/8日(木) 10:30~11:00  
場所/土山図書館 対象/0・1・2歳児と保護者

### ★乳幼児おはなし広場(水口)(申込不要)

日時/27日(火)10:30~10:50、11:00~11:20  
※同じ内容で2回開催  
場所/水口図書館  
対象/0・1・2歳児と保護者

## <児童館事業>

### ☆たけのご子育て広場『のびっこ』

問・申/たけのご児童館 ☎82-2361 / ☎82-3616

### 『大型絵本を楽しもう』

日時/15日(木)10:30~11:30  
場所/たけのご児童館(信楽町) 定員/8組  
対象/未就学児と保護者 持ち物/お茶・タオル  
申込受付日時/9月1日(木)9:00~

### ☆かえで子育て広場『小麦粉ねんど』

問・申/かえで会館 ☎86-4363 / ☎86-4958  
日時/14日(水)10:30~11:30  
(9月から水曜日に実施することになりました)  
場所/かえで会館 (甲南町)

内容/小麦粉でねんどを作って、製作あそびをします。  
対象/市内の未就園児と保護者 定員/先着15組  
持ち物/直径30cmくらいのボウル、エプロン、タオル、お茶  
申込方法/かえで会館に電話で  
申込受付日時/8月15日(月)9:00~

## 平成29年度

# 保育園・幼稚園の 入園申込受付について

予告

平成29年4月からご入園いただくお子さんの入園申込受付を下記のとおり予定しています。

詳しい内容については9月1日号に掲載します。

また、幼稚園・保育園の入園案内および申込書等については9月初旬から配置しますので、ご確認ください。

### ■申込受付期間

- ・幼稚園(公立) 9月14日(水)~16日(金)
- ・保育園(公立・私立) 10月3日(月)~14日(金)

※保育園は現在入園いただいている方も毎年入園申込が必要です。

### ■入園案内冊子・申込書の配置

市内各保育園・幼稚園、市民窓口センター、旧支所である土山・甲賀大原・甲南第一・信楽地域市民センター、各子育て支援センター

問い合わせ
こども未来課 ☎86-8179 / ☎86-8380

## ★私立幼稚園入園案内

園名	水口幼稚園	甲南幼稚園	貴生川認定 こども園(短時部)
定員 (募集定員)	満3歳児(2歳児)10人 3歳児 30人 4歳児 若干名 5歳児 若干名	満3歳児(2歳児)70人程度 3歳児 70人程度 4歳児 若干名 5歳児 若干名	満3歳児(2歳児)若干名 3歳児 40人 4歳児 30人 5歳児 30人
願書配布	配布中	8月1日以降	8月27日(土)10:00~ ※以降、随時園にて配布します
入園説明会	8月27日(土)10:00~ (受付9:30~)	在園・卒園家庭 8月22日(月)16:30~ 新規のご家庭 8月27日(土)13:30~	8月27日(土)10:00~
願書受付	9月12日(月)9:30~ ※先着順	在園・卒園家庭 8月22日(月)以降 新規のご家庭 8月27日(土)入園説明会以降 ※先着順 ※抽選の場合あり	8月27日(土)入園説明会以降 ※先着順
願書配布 入園説明会 願書受付 問い合わせ	水口幼稚園 水口町城東3-21 ☎62-0329 ☎62-0334	甲南幼稚園 甲南町野田604 ☎86-8088	学校法人森島学園 貴生川認定こども園 水口町三大寺2100 ☎62-8188

※私立幼稚園についてのお問い合わせは各園へお願いします。  
※水口幼稚園の願書は幼稚園のほか、市役所、子育て支援センターにも置いてあります。  
※甲南幼稚園・貴生川認定こども園については、甲南幼稚園ホームページにも掲載しています。  
HP <http://www.eonet.ne.jp/~kounanyouchien/>

## 募集

### からだほぐし体操教室受講生募集

**時** 9月7日(水)～10月12日(水)、毎週水曜日、10時～11時(全5回)

**所** 甲南B&G海洋センター 1階アリーナ

**内** バランスボール等を使った機能改善体操やストレッチ体操

**対** 市内在住・在勤の18歳以上の男女

**定** 先着20人

**期** 9月2日(金)

**料** 1,300円(保険料含む)

**問 申** 文化スポーツ振興課 スポーツ振興係  
☎86-8023 / ☎86-8380  
甲南B&G海洋センター  
☎86-6971 / ☎86-6984

### 普通救命講習I受講者募集

甲賀広域行政組合信楽消防署では、心肺停止時の救命処置を習得

する『普通救命講習I』を開講します。いざという時のために、ぜひこの機会に受講してください。

**時** 9月13日(火)13時～16時30分(受付12時45分～)

**所** 信楽中央公民館 1階 大集会室内  
**内** 心肺蘇生、AEDを使用した救命処置ほか

**定** 先着20人 **料** 無料

**期** 8月31日(水)

**方** 信楽消防署に直接お越しいただくか、電話で下記まで

**問** 信楽消防署 救急係  
☎82-0119 / ☎82-3977

※この講習は、甲賀広域防火保安協会第4支部と合同で実施します。

## 相談

### 法律相談(9月)

**時/所** 9月1日(木) / 水口社会福祉センター

9月15日(木) / かふか生涯学習館(甲賀)

**時** 13時～16時

**対** 市内在住の方

**定** 先着6人(一人30分)

※要予約(開催日の2週間前から受付)

**他** 相談員 / 滋賀弁護士会所属の弁護士

**問 申** 甲賀市社会福祉協議会  
☎62-8085 / ☎63-2021

### 法律相談(9月)

**定** 先着10人(一人30分) ※要予約

**時** 9月14日・28日(水)14時～19時

**所** あいこうか市民ホール

**対** 市内在住の方

**他** 相談員 / おうみ法律事務所 竹内弁護士

**問 申** おうみ法律事務所  
☎077-524-6981

## サントピア 勤労青少年ホーム秋の教室・短期教室 受講生募集

**対象** 市内に在住または勤務されており、平成28年4月1日現在で15歳以上35歳未満の勤労青少年(中高生は除く)

**申込期間** 8月15日(月)～9月9日(金)9時～21時(※9月9日(金)は17時まで)

**申込場所** サントピア水口 勤労青少年ホーム窓口(電話・代理での申し込み不可)

※申し込みに必要なものなど、詳しくは下記までご連絡ください。市ホームページにも詳細を掲載します。

**問 申** 勤労青少年ホーム ☎63-2952 / ☎63-6788

### パワーヨガ教室

**時** 9月20日・27日、10月4日・11日・18日・25日、11月1日・8日(火) 全8回 19時～20時30分

**定** 20人 **料** 800円

### 初級英会話教室

**時** 9月21日・28日、10月5日・12日・19日(水) 全5回 19時～21時

**定** 10人 **料** 500円※要テキスト

### 脂肪燃焼・キレイな姿勢で疲労回復教室

**時** 9月21日・28日、10月12日・19日・26日、11月9日・16日・30日(水) 全8回 19時30分～21時

**定** 20人 **料** 800円

### 今晚のおかず教室

**時** 10月1日・22日・29日(土) 全3回 13時30分～15時30分

**定** 16人 **料** 2,820円(材料費込)

### パン・お菓子教室

**時** 9月20日、10月4日・18日、11月1日・15日、12月6日(火) 全6回 18時30分～21時

**定** 10人 **料** 6,600円(材料費込)

### 初級ゴルフ教室

**時** 9月16日・23日・30日、10月7日・14日・21日(金) 全6回 18時45分～20時15分

**定** 10人 **料** 6,600円(施設利用料込)

### 初級テニス教室

**時** 9月20日・27日、10月4日・11日・18日(火) 全5回 18時45分～20時45分

**定** 8人 **料** 500円

### 和食の料理教室

**時** 9月29日(木) 全1回 19時～21時

**定** 16人 **料** 940円(材料費込)

### 季節の保存食教室

**時** 11月29日(火) 全1回 19時～21時

**定** 16人 **料** 600円(材料費込)

### ビーチボール教室

**時** 10月7日・21日・28日、11月4日・11日(金) 全5回 19時～21時

**定** 12人 **料** 500円

## 相談コーナー 9月

相談は無料ですので、お気軽にお越しください

相談内容 / 問合先	開催日	時間	場所 / 備考
<b>人権なんでも相談</b> 人権擁護委員が、家庭や地域・職場等の日常生活での悩みや心配、差別などの相談に応じます。※申込不要 <b>問</b> 大津地方法務局 甲賀支局総務係 ☎62-1828 / ☎62-1748	5日(月) 7日(水) 8日(木) 9日(金) 20日(火)	13時30分～16時	土山地域市民センター相談室1C かふか生涯学習館1階活動室(甲賀) 水口社会福祉センター2階身障研修室 信楽開発センター1階会議室F 市役所甲南庁舎3階和室
<b>男女の悩みごと相談</b> 家庭や職場等での男女間の様々な悩みごとに応じます。電話または面接相談(面接相談は要予約) <b>相談窓口 / ☎65-0751</b> <b>問</b> 人権推進課 人権政策係 ☎65-0695 / ☎63-4582	5・12・26日(月) 7・14・21・28日(水) 2・9・16・23・30日(金)	9時～16時	市役所水口庁舎1階人権推進課相談室
<b>行政相談</b> 国の仕事や特殊法人の業務について相談に応じます。※申込不要 対応者 / 行政相談委員(総務省委嘱) <b>問</b> 生活環境課 ☎65-0686 / ☎63-4582	5日(月) 5日(月) 8日(木) 16日(金) 21日(水)	13時30分～16時	水口社会福祉センター 土山地域市民センター相談室1C かふか生涯学習館(甲賀) 甲賀市市民福祉活動センター(甲南) 信楽開発センター
<b>就労相談</b> 就職・転職のための情報提供や公共職業安定所への取り次ぎを行います。 ※申込不要 ※祝日の場合は、お休みとさせていただきます。 <b>問</b> 商工政策課 ☎65-0710 / ☎63-4087	6・13・20・27日(火) 6・13・20・27日(火) 7・14・21・28日(水) 1・15日(木) 8日(木) 2・9・16・23・30日(金) 7・14・21・28日(水) 1・8・15・29日(木) 2・9・16・23・30日(金)	9時30分 } 11時30分	土山地域市民センター かえで会館 西教育集会所 宇川会館 甲南情報交流センター(忍の里プララ) 上野教育集会所 かふか生涯学習館(甲賀) 清和会館 信楽開発センター
<b>結婚相談(婚活支援)</b> 結婚相談員が相談に応じます。※申込不要 持ち物 / 顔または全身の写真1枚 <b>問</b> 農業振興課 ☎65-0711 / ☎63-4592	3・17日(土)	13時～16時	市役所水口庁舎 別館(仮設)
<b>心配ごと相談</b> 開催日当日受付、先着順 ※予約不要 相談員 / 民生委員児童委員 社会福祉協議会相談員(水口のみ) 対象 / 市内在住の方 <b>問</b> 甲賀市社会福祉協議会 ☎62-8085 / ☎63-2021	2・5・9・12・16・23・26・30日 毎週月・金曜日(祝日を除く) 8日(木) 13日(火) 16日(金) 21日(水)	13時30分～16時	水口社会福祉センター かふか生涯学習館(甲賀) 老人福祉センター フィランソ土山 甲賀市市民福祉活動センター(甲南) 信楽地域市民センター
<b>育ちと学びの相談</b> 発達や教育、こころの悩みなどの相談 ※電話・FAXで相談の予約をしてください。 対象 / おおむね4歳以上の在園幼児、小・中・高校生～青年期の方(25歳ごろまで) ※おおむね4歳までのお子さんの相談は保健センター(☎65-0736)にお問い合わせください。 <b>問</b> 発達支援課 ☎86-8100 / ☎86-8380 (受付時間 9時～17時)			園や学校、市役所甲南庁舎など

**催し**

**第10回甲賀市人権教育研究大会  
「いのち輝く未来のために」**

**時** 9月3日(土) 13時20分～16時15分(受付12時50分から)

**所** 碧水ホール **方** 申込不要

**内** 講演「子どもの心を支えるもの～ただそばにいただけでいい～」講師／近藤卓さん(山陽学園大学総合人間学部長) 実践発表／創作啓発劇DVD「UKAWA PUZZLE」発表者／甲賀市人権教育推進協議会水口支部

**料** 無料 ※手話通訳・要約筆記あり  
**問** 人権推進課 人権教育室  
☎70-0022／☎70-3016

**第57回公立甲賀病院健康講座**

当院では、地域住民の方を対象に「健康講座」を定期的に開催しています。今回は、『よくある眼の病気について』をテーマにして、当

院の眼科医師によるお話です。

**時** 9月3日(土) 14時～15時30分頃

**所** サンライフ甲西(湖南市共同福祉施設)湖南市中央1丁目1番地

**内** 講演テーマ／よくある眼の病気について

**講** 公立甲賀病院 眼科 山名正昭

**対** 地域住民の皆さん、医療従事者等

**定** 100人 **料** 無料

**方** 電話・FAX・直接申込

**問** 公立甲賀病院 地域医療連携部  
☎62-0234代／☎62-5273

**保育所・認定こども園  
就職フェア2016**

保育士資格者の県内保育所・認定こども園への就職を促進するため、保育士養成校を卒業予定の学生や、すでに保育士資格を持つ一般求職者を対象に、「保育所・認定こども園就職フェア2016」を開催します。各園の保育内容、特色、採用情報や働く保育士の声を直接聞くことができます。

**時** 大津会場:9月4日(日)13時～16時

彦根会場:9月25日(日)13時～16時

**所** 大津会場:コラボしが21(大津市打出浜2-1)

彦根会場:ピバンシティ彦根(彦根市竹ヶ鼻町43-1)

**対** 保育の職場に就労を希望する学生および一般求職者

**料** 無料 **他** 入退場自由・服装自由

**問** 滋賀県保育士・保育所支援センター(一社)滋賀県保育協議会  
☎077-516-9090

☎077-521-2117

**HP** <http://shiga-hoikukyo.jp>

**国際交流サロン&おしゃべりカフェ**

**内** ブラジルのお店で買い物&パステルを作ろう

**時** 9月7日(水)10時～13時 **定** 20人

**所** 水口中央公民館 調理室

**料** 甲賀市国際交流協会会員500円 非会員1,000円 **日** 9月2日(金)

**方** 電話かFAXで下記まで(要申し込み)

**問** 甲賀市国際交流協会

☎・☎63-8728

**わくわく☆チャレンジクラブ  
『オリジナル小物入れ作り』**

**時** 9月10日(土)10時～11時30分

**所** かえで会館(甲南町)

**内** ステンシルという技法で模様をつけて、オリジナルの小物入れを作ります。

**対** 市内の小学生 **方** 電話で下記まで

**定** 先着15人 **受** 8月15日(月)9時～

**持** 材料費100円、ハンドタオル、お茶

**問** 申 かえで会館

☎86-4363／☎86-4958

**催し**

**水口医療介護センター「健康教室」**

**時** 9月13日(火)14時～

**所** みなくち診療所内リハビリテーション室

**内** 「予防接種について」～もしワクチンを受けなかったら?ワクチンで防げる子どもの病気について～

**講** 診療所スタッフ他

**定** 20人程度

**料** 無料

**他** 託児について／定員10人(未就学児・予約先着順)

※お子様が体調不良の場合はお預かりできません。

**方** 電話で下記まで

※当日参加も可

お誘い合わせのうえ、お気軽にご参加ください。

**問** 申 みなくち診療所

☎62-3346／☎63-1728

**サザナミ記念アンサンブル  
第16回定期演奏会**

**時** 9月25日(日)15時開演

**所** 碧水ホール

**料** 入場無料

**内** プログラム／バイオリン協奏曲 ト長調(ビバルディ)、組曲「解かれたゴルディアスの結び目」(パーセル)ほか  
出演／サザナミ記念アンサンブル ※弦楽器ワークショップの参加者もゲスト出演します。  
指揮／鈴木博詞

**【弦楽器ワークショップ参加者募集】**

**時** 9月24日(土)13時～15時、25日(日)10時～12時、15時～16時30分

**所** 碧水ホール

**料** 1人1,000円

**内** 初心者向けのワークショップ。2日間の締めくくり「サザナミ記念アンサンブル定期演奏会」でステージ発表をします。

**講** 鈴木博詞(バイオリン奏者)ほか

**対** バイオリン、ビオラ、チェロの未経験者または初心者。楽譜が読めない方もご参加いただけます。※経験者、中学生以下の方は対象外とします。

**定** バイオリン14人、ビオラ3人、チェロ3人

**方** 8月16日(火)～9月16日(金)に先着順で受付。碧水ホールへ電話、FAX、メールのいずれかで参加者の氏名、住所、年齢、電話番号を明記の上、お申し込みください。

**問** 申 碧水ホール(月曜休館)

☎63-2006／☎63-0752

✉hekisuih@city.koka.lg.jp

**遊びの広場「たんぽぽ」 学校法人森島学園からのお知らせ**

学校法人森島学園(甲南幼稚園・貴生川認定こども園)では、未就園のお子さんと保護者を対象にした遊びの広場「たんぽぽ」を毎月1回開催しています。お子さんの遊びや学びのお手伝いをするだけでなく、保護者の方向けに子育て支援に関する講義も行っています。

**●次回開催日**

甲南幼稚園 9月7日(水)10時～ 『色をぬって遊ぼう!』

貴生川認定こども園 8月24日(水)10時～ 『親子で楽しむ絵本』

**問い合わせ**  
甲南幼稚園 ☎86-8088  
**HP** <http://www.eonet.ne.jp/~kounanyouchien/>  
**FB** <https://www.facebook.com/kounanyouchien>  
貴生川認定こども園 ☎62-8188

**行政情報番組 きらめきこうか** **番組ガイド**  
市政情報や地域の催しなどを放映しています。ぜひご覧ください。  
(※あいコムこうか光テレビ11チャンネルの有料契約が必要となります)

【月～土曜日／1日8回放送】10時・13時・15時30分・17時・18時30分・20時30分  
22時・23時30分

【日曜日／1日7回放送】10時・13時・15時30分・17時・20時・22時・23時30分

**問い合わせ** 広報課 ☎65-0675／☎63-4619

放映日	8月20日～8月27日	8月27日～9月3日
コーナー名		
ふるさと甲賀歴史探訪	「甲賀の時」 一郡中惣の成立	—
とびだせ! ワクワク放送室	夏休み期間中は休ませていただきます。次回は9月中旬を予定しています。	
エンディング	土山にこここ園 さくらぐみ	土山にこここ園 たんぽぽぐみ

※番組は、毎週土・水曜日18時30分に更新しています。都合により番組内容を変更する場合があります。

**学習情報番組 とびだせ!わくわく学習室** **番組ガイド**

小学生を対象にした学習情報番組を、あいコムこうか11チャンネルで放送します。各学年・教科のポイントを、わかりやすく10分ずつまとめています。ぜひご覧ください。

【時間】17時30分～18時(30分間)(再放送 19時30分～20時)

**問い合わせ** 学校教育課 ☎86-8020／☎86-8380

放送日	8月15日～8月21日	8月22日～8月28日	8月29日～9月4日
①10分	2年生・算数 1000より大きい数	2年生・国語 お話の中の友だちを しょうかいしよう	1年生・算数 なんじ なんじはん
②10分	3年生・国語 町の図書館へ行こう!	3年生・算数 円と球	5年生・国語 漢字の成り立ち
③10分	5年生・算数 四角形と三角形の面積	6年生・国語 熟語の構成を考えよう!	6年生・算数 場合の数

# 図書館だより 9月

水口図書館 ☎63-7400 ☎63-4737  
 土山図書館 ☎66-1056 ☎66-1067  
 甲賀図書情報館 ☎88-7246 ☎88-7005  
 甲南図書交流館 ☎86-1504 ☎86-1505  
 信楽図書館 ☎82-0320 ☎82-3921

時間 10:00~18:00  
(甲南図書交流館：金曜日は21:00まで)



甲賀市図書館ホームページ  
<http://lib.city.koka.lg.jp/>



## 行事予定

	日	時	内容・備考	場所
映画会	18日	11:00~11:25	ふるるえいがかい「草原の子テングリ」	甲南図書交流館
	18日	14:00~15:35	ふるる日曜名画座「地下鉄のザジ」	
	25日	14:00~15:55	日曜映画会「命のビザ」	甲賀図書情報館
対面朗読	2日	13:30~15:30	対面朗読 ※事前予約要	甲南図書交流館
	16日	13:30~15:30		
その他	17日	15:00~16:00	となりにおいて (絵本読み聞かせ)	信楽図書館
	9月28日(水)~10月4日(火)		蔵書点検のため休館	甲賀図書情報館
ギャラリー	8月20日(土)~9月2日(金)		シルバー大学写真クラブ写真展	甲南図書交流館
	8月21日(日)~9月11日(日)		今井一郎写真展「季彩巡礼 めぐる季をみつめて」	信楽図書館
	9月15日(木)~28日(水)		信楽絵画教室作品展	信楽図書館
	9月29日(木)~10月13日(木)		ワークセンター紫香楽絵てがみ展	信楽図書館

おはなし会の時間や内容、移動図書館の情報については、お問い合わせいただくか  
 甲賀市図書館ホームページ (<http://lib.city.koka.lg.jp/>) をご覧ください。

## らいぶらりん

「きたむら号」が走っています!

図書館キャラクターたぬ吉・ポン子



甲賀市図書館振興北村昭三基金を活用し、たくさんの本を運ぶことのできる公用車を導入しました。

寄付をしてくださった北村さんと市図書館キャラクターである「たぬ吉」と「ポン子」が仲良く本を読んでいる様子、またたくさんの市内の名所が車体全面にラッピングされています。

「きたむら号」という愛称で呼んでいるこの車の荷台には、本を載せる「ブックトラック」という移動式の棚を4台積むことが可能で、

およそ1,000冊の本を運ぶことができます。特別養護老人ホームや放課後児童クラブへの本の配達や、市内で開催される様々なイベントにも活用しています。



## 甲賀市図書館カレンダー

9月	水口図書館	土山図書館	甲賀図書情報館	甲南図書交流館	信楽図書館
1	木	休	休		
2	金	休	休		Ⓞ
3	土	話			
4	日				
5	月		休	休	休
6	火		休	休	休
7	水				
8	木	休	Ⓞ	休	
9	金	休		休	
10	土		話	話	Ⓞ
11	日				
12	月		休	休	休
13	火		休	休	休
14	水				
15	木	休		休	
16	金	休		休	
17	土	話			
18	日				
19	月		休	休	休
20	火		休	休	休
21	水	閉			
22	木	休		休	閉
23	金	休	閉	休	話
24	土		話	話	話
25	日				
26	月		休	Ⓞ	休
27	火	Ⓞ	休		休
28	水			休	閉
29	木	休		休	
30	金	休		休	

休 休館日 閉 整理のための閉館日  
 Ⓞ おはなし会 Ⓞ 乳幼児向けおはなし会

## 平成28年度 特定計量器(小型はかり)定期検査を実施

計量法に基づき、商店や工場、病院、薬局等で取引や証明に使用する「はかり」は2年に1回、精度を確認するための定期検査が義務付けられています。

対象となる「小型はかり(500kg以下)」をお使いの方は、下記の日時と場所にて検査を受けてください。平成26年度に同検査を受けられている事業所については、事前に滋賀県計量協会から受検票が送付されます。また、平成26年度以降に新たに「小型はかり」を設置され、検査を希望される方は事前申し込みが必要です。お早めにお問い合わせください。

検査期日	実施区域	会場	検査時間
9月9日(金)	甲賀町	甲賀市商工会甲賀支所	10:00~14:30
9月12日(月)	甲南町	市役所甲南庁舎別館	10:00~15:00
9月13日(火)	土山町	土山地域市民センター車庫	10:00~15:00
9月15日(木)	水口町	碧水ホール	10:00~16:00
9月16日(金)			10:00~12:00
9月16日(金)	信楽町	朝宮コミュニティセンター	13:30~15:00
9月20日(火)	信楽町	信楽開発センター	10:30~15:00

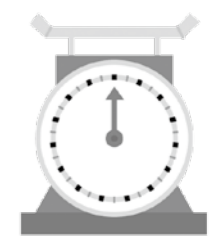

※検査当日は、事前に送付される受検票をご持参ください。

検査には「はかり」の能力に応じて手数料が必要となります。

問い合わせ・申し込み  
 商工政策課 商工業振興係 ☎65-0709/☎63-4087

## 「広報あいこうか」がホームページでもご覧いただけます

甲賀市ホームページ  
<http://www.city.koka.lg.jp/>

甲賀市facebook ページ  
<http://www.facebook.com/city.koka>



## 市内における交通(人身)事故発生状況

	本年	前年	増減数	7月中
発生件数	147件	133件	+14件	17件
死者数	6人	3人	+3人	0人
負傷者数	164人	170人	-6人	21人

(平成28年1月1日から7月25日現在の暫定数  
 ※7月中…平成28年7月1日から7月25日現在の暫定数)

問い合わせ  
 生活環境課 防犯交通対策係  
 ☎65-0686 / ☎63-4582

**甲賀警察署からの  
おしらせ**

飲酒運転は、死亡事故や重大事故につながる悪質な犯罪行為です。少しの量でも、お酒を飲んだら絶対に車を運転してはいけません。

車に乗る人にお酒を勧めたり、お酒を飲んだ人に車を貸したり、お酒を飲んだ人が運転する車に乗ることも犯罪行為になりますので、絶対にやめましょう。



## Sports with everyone みんなでスポーツ

スポーツ推進委員のコーナー

### ～疲れがスッキリ! 簡単ストレッチ～

①両腕を肩の高さで開き、ひじを曲げた姿勢から腕をまっすぐに上に伸ばす (背中を丸めない)



②両手を後手に組み、上にあげ左右の肩甲骨を近づける



③両手を前で組み、肩を丸めながら伸ばし左右の肩甲骨を離すように意識する



簡単にできる肩甲骨のストレッチとして、肩こりや目の疲れが楽になるストレッチ方法をご紹介します。

いずれも自然な呼吸でゆっくりと伸ばし、気持ち良いと感じるところで10秒程度キープしてください。朝起きてすぐや、寝る前、仕事や家事の合間に1日2回を目安に行うと効果的です。

スポーツ推進委員の派遣依頼やスポーツに関する相談については、お住まいの地域のスポーツ推進委員または下記までご連絡ください。

問い合わせ  
 文化スポーツ振興課 スポーツ振興係  
 ☎86-8023 / ☎86-8380

編集・発行 甲賀市役所 〒528-8502 甲賀市水口町水口6053番地 ☎0748-65-0650 / ☎0748-63-4554  
 業務時間 / 8時30分~17時15分(窓口延長日を除く)

# ボランティアこうか No.11

このコーナーは市内で活躍するボランティア団体を紹介しています。

## 読み聞かせグループ

### おはなしたまてばこ

絵本が大好きなメンバーが集まり、たくさんのお子どもたちにいろいろな絵本の面白さを伝えたいと思い、20年前から活動を始めました。現在は5人で図書館や小学校を中心に、おはなし会を開催しています。



お話を伺った代表の  
杉本昌代さん



▲図書館での絵本の読み聞かせ

## \*図書館でのおはなし会

毎月第4土曜日に甲南図書交流館で子どもを対象にしたおはなし会を行い、絵本の読み聞かせをしています。絵本の内容によって声のトーンを工夫し、子ども一人ひとりに語りかけるように読んでいます。最近は乳幼児を連れてお母さんの参加も多く、育児に忙しいお母さんにゆっくりと過ごしてもらえる時間になれば、とも思っています。

## \*小学校でのおはなし会

小学校のおはなし会は絵本の読み聞かせや紹介、詩の朗読、ブックトークのほかに、ストーリーテリング（語り手が物語を覚えて聞き手に語ること。以下、ステリ。）を行っています。ステリは日本の昔話やグリムの童話等で、想像力をかきたててもらえるよう、図書館のおはなし会同様、児童の心に届くような語りかけを大切にしています。想像で物語の世界を広げ楽しめるステリはこれからも続けていきます。

子どもたちの「楽しかった!」と笑顔を見せてくれた時がやりがいを感じる瞬間です。絵本や子ども好きという方は、ぜひ、私たちと一緒に活動してみませんか。



みんなであさがおつかったよ

雲井保育園 5歳児 ぞう組



かっこいいしょうぼうしゃ

大原小学校 1年 村山大翔さん



たからいえ

多羅尾小学校 3年 長嶺和真さん

このコーナーでは、市内の保育園・幼稚園・小中学校の児童や生徒が描いた絵を順次紹介していきます。

# こうかがギャラリー

問い合わせ 広報課 ☎65-0675 / ☎63-4619

## 甲賀市の花・木・鳥



花 ササユリ 木 スギ 鳥 カワセミ

## 今月の納税等

納期限は  
**8月31日(水)**です

市税等の納付には、  
便利な「口座振替」を  
ご利用ください。

- 市県民税 (2期)
- 国民健康保険税 (5期)
- 利用者負担額 (保育料)
- 利用者負担額 (幼稚園使用料)
- 介護保険料 (5期)
- 後期高齢者医療保険料
- 水道料金・簡易水道料金



自然保護のため、この広報紙は再生紙および  
石油系成分の少ない植物油性インキを使用  
しています。