

あいらつか



第3回
信楽まちなか芸術祭
Shigaraki Art Festival 2016
2016.10.1.Sat.→10.23.Sun.

Shigaraki Style Hospitality Nature, Ceramics, and Tea
「信楽流おもてなし」自然・陶・茶

会場 | 滋賀県甲賀市信楽町 まちなか会場、陶芸の森会場、MIHO MUSEUM、地域会場

- 信楽まちなか芸術祭…………… P4-5
- 中学生の自転車損害賠償保険等の加入費用補助…………… P7
- 甲賀市長選挙投票日…………… P7
- 元気なまちかど…………… P10-11
- 情報のまど…………… P14-17

P2-3

地場産業で まちを元気に

Photo: 信楽まちなか芸術祭 (関連記事は4-5ページ)

地場産業で

まちを元気に

本市には、焼き物、薬、お茶など、市外に誇れる地場産業があります。これら地場産業の振興は地域経済対策はもちろんのこと人口減少対策として大変重要であり、元気なまちづくりには欠かせません。

甲賀の國づくりプロジェクトでは、古くから受け継がれてきた地域資源を積極的に活用することにより新たな価値や魅力を見いだし、地域経済の活性化を促すことで、まちの持続的な発展をめざしています。

信楽焼



海外販路の開拓や 新商品開発を支援

長い歴史と伝統に培われた信楽焼は本市が誇る地場産業として、地域経済を支えてきました。その活性化を図ることは本市の未来を創造するうえで不可欠ですが、安価な外国産陶磁器に押されるなどして、信楽焼の生産額は年々落ち込んでいます。

画期的で新たなヒット商品の開発に対する支援を行っています。

今年度は3年に一度開催される「信楽まちなか芸術祭」で、国内外へ陶都信楽の魅力を発信します。

昨年度は、スペインで開催された世界有数の料理の学会に、料理を引き立たせるための器として信楽焼を出展し、

世界的に有名なシェフから注目されるなど、大きな反響を呼びました。今後も、海外市場での安定した流通の獲得をめざした取り組みを進めます。

また、地域産業の活性化を目的として、全国募集枠により信楽高等学校へ入学した生徒の支援や、陶業関係の職をめぐす修学者に対する修学資金貸付制度を設けています。

信楽焼というブランドの独自性を打ち出し、売れる物づくりを支援することで担い手育成に貢献していきます。

信楽焼振興協議会

会長 **松本 洋一**さん



地場産業としての信楽焼ブランドを未来に継承していくためには安定した経営を確保し、後継者を育成しなければなりません。

そのために、昨年度から海外で実施している食とあわせた信楽焼を紹介する取り組みを継続し、国内外の市場にしっかりとつなげていく販路拡大が重要と考えています。

また、信楽にいる若い陶芸家の新しい感性を大切に、それを新商品の開発につなげることも大切です。担い手を支援し、一部の商品だけが潤うのではなく信楽の陶業全体が活性する商品の開発や事業者間の連携を進めてまいります。

薬業



稼ぐ力が強い 地域基盤産業へ

本市は滋賀県を代表する薬業のまちとして発展し、その生産額は県全体の9割にもおよびます。市内には多くの医薬品関連企業が立地し、税収と雇用の安定に大きく貢献されています。

しかしながら、薬業界では、配置売薬の需要の減少や、規制緩和による販売形態の変化

による価格競争という課題を抱えています。

今年度、総務省が甲賀市を対象に「地域の基盤産業強化のための調査」を実施しています。この調査は地方創生において重要となる地域の基盤産業を強化するための調査です。

薬業は、「稼ぐ力」が大変強い産業であることが統計

データからも明らかになっています。今後、「くすりのまち甲賀」としての、ブランド価値を向上させるとともに本市の伝統的な配置売薬のシステムを生かした振興施策を打ち出してまいります。

また、今年度から漢方薬の原料となる薬用作物の産地化への取り組みを始めています。今後も薬業界の皆さんと連携しながら、担い手の育成と知識・技術の高度化や販路開拓への支援を行っていきます。

薬業は、皆さんにとって最も大事な健康に必要な不可欠な産業です。健康な方がますます健康になってもらうための業界であり、健康のサポート役でもあります。

薬の販売形態の変化により消費者の購入方法も変化し、配置売薬の需要は減少しています。高齢化社会を見据えると、薬を買う際に対面して丁寧な説明を受けてから購入できる配置売薬には大きな強みがあり、新たな仕組みを考える価値はあると思います。

これからの薬業界は、国内外の販路拡大に加えて、商品開発をするための人材育成も必要となってきます。若い人材を地場産業の会社へ雇用することで業界の活性化を図ってまいります。

滋賀県薬業協会

会長 **大橋 淳一**さん



農林業



6次産業で所得向上 地域林業の再生・強化

近年、農業を取りまく環境は厳しく、米価や茶価の下落などにより、農業所得が低迷し、後継者不足や高齢化が進んでいます。

市では農業者が連携して生産から加工、販売までを行う6次産業化システムの構築を進めています。

消費者ニーズに応える加工品を生産して「甲賀野菜」のプ

ランド力を市内外に発信しながら、経営の安定と所得の向上に取り組みを行っています。

県茶道指導所で進められている花の香りを売りにした新たな近江の茶の開発も茶業支援の一つです。この成果を地場産業の伝統に生かしながら、輸出も視野に新しい商品の生産や販売による所得の安定を支援します。

林業では、国産材の価格低迷に伴い、管理されずに放置された山林が増加しています。

市では、山の恵みや価値を見直す取り組みとして、「甲賀木の駅プロジェクト」に支援を行っています。

結果、間伐材出荷者に地域通貨を発行して地域での消費拡大と域内経済の活性化に効果をあげています。

さらに、公共建築物における地元産材の活用を進め、地域林業の再生と強化に取り組んでいきます。

滋賀県農業技術振興センター茶業指導所

専門員

和田 義彦さん
志和 将一さん



甲賀市は近江の茶の約96%を生産する産地ではありますが、近年の茶価の下落により所得が十分に得られないことが後継者不足にもつながっています。

これからも煎茶やかぶせ茶が販売の軸になりますが、茶農家の所得を向上させるためには消費者の多様なニーズに応える商品の幅を広げることが必要だと考えています。

茶業指導所では茶葉が備えている香りの成分に着目し、花の香りのお茶を作り出そうとしています。今後は生産者がこのお茶の製造に負担なく取り組める研究も進め、市場の拡大による茶業の活性化を支援してまいります。



第3回 信楽まちなか芸術祭

Shigaraki Art Festival 2016

10/1(土)~23(日)

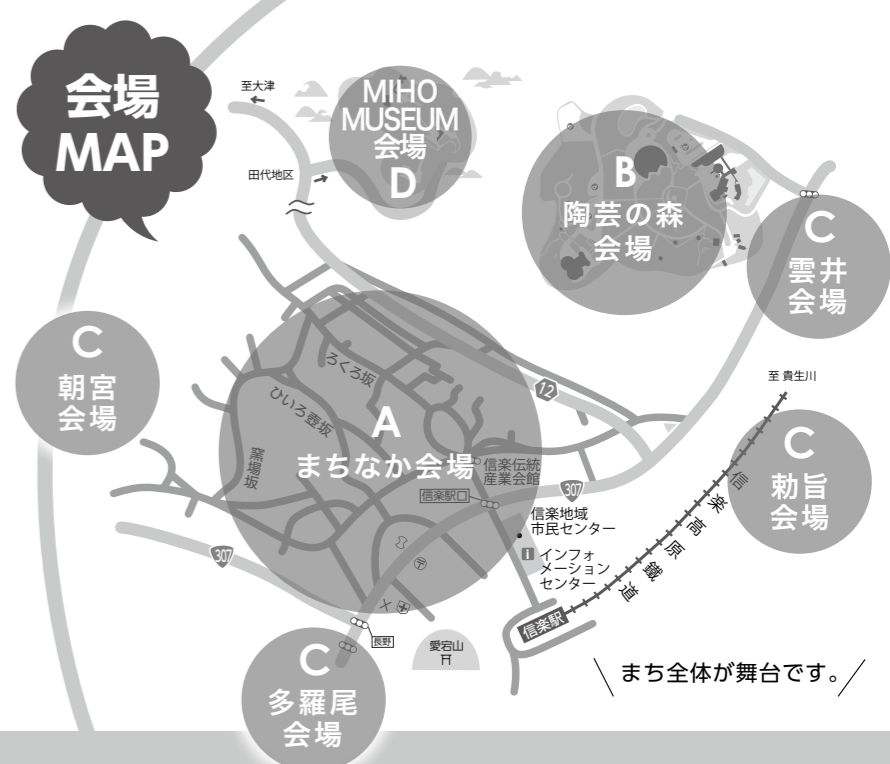

3年に1度の「信楽まちなか芸術祭」が、秋の信楽を舞台に本日から23日間開催されます。

今年は、伝統的なものから新しいものまで数々のやきものとお出合いの場を、まちなかにある各展示会場で創出します。また、信楽地域の特産品とやきものとのコラボレーション企画なども行い、信楽らしい「おもてなし」で皆さんをお迎えします。今回は、各会場の見どころをご紹介します。

MAP C 地域会場

多羅尾会場

- 多羅尾代官陣屋跡プロジェクト
10月1日(土)~11月30日(水)
会場:多羅尾代官陣屋跡 多羅尾公民館

雲井会場

- 紫香楽宮「都あかり」
10月21日(金)~22日(土)
会場:隼人川みずべ公園、甲賀寺跡
- 紫香楽宮歴史講演会 10月23日(日)
会場:黄瀬交流館さらら

朝宮会場

- 「日本茶の源流」探訪ツアー 10月22日(土)
会場:朝宮茶茶園ほか

勅旨会場

- 勅旨のおもてなし 10月1日(土)~23日(日)
会場:勅旨地域各所

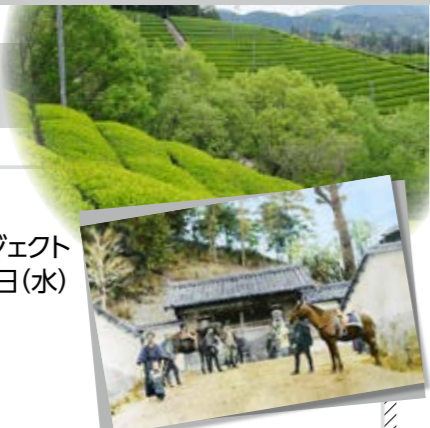

▲多羅尾代官陣屋跡

MAP D MIHO MUSEUM会場

- 秋季特別展「ムガール皇帝とマハラジャの宝石カタル・アルサーニ・コレクション」

- 同時開催「美し(うまし)うるはし(乾山) 四季彩葉」
10月1日(土)~12月11日(日)10時~17時(入館16時まで)
※月曜日休館(※10/10開館、10/11休館)

問い合わせ
信楽まちなか芸術祭インフォメーションセンター
☎70-2376 / ☎70-3393 / http://shigaraki-fes.com

MAP B

陶芸の森会場

- 第84回信楽陶器総合展
「SHIGARAKI STYLE暮らしを愉しむやきもの」
9月24日(土)~10月23日(日)
- 滋賀県立陶芸の森 陶芸館特別展「珠玉の湖東焼」
10月1日(土)~12月11日(日)
- 第21回セラミック・アートマーケット in 陶芸の森
10月8日(土)~10日(月・祝)
- こうか商工まつり2016 10月16日(日)10時~16時



▲あつまれ!!みんなの植木鉢



▲窯元の作陶風景



▲信楽物語 中村裕太作「日本陶片地図」

MAP A

まちなか会場

まちなか会場では、今回の見どころである「信楽物語」「あつまれ!!みんなの植木鉢」が催されます。他にもまちなかを散策して楽しめる企画やイベントが催されます。

- アーティストによる「信楽物語」
窯元散策路の各所で陶芸家あるいは現代美術の作家たちがそれぞれの「信楽の物語」をテーマに作品で表現します。
- あつまれ!!みんなの植木鉢
作家や窯元をはじめ、まちの皆さんに制作していただいた植木鉢を展示します。
- ぶらり窯元めぐり(工房見学)
- 信楽伝統産業会館「信楽の今」展
10月1日(土)~25日(火)
- 第63回信楽陶器まつり
10月8日(土)~10日(月・祝)

『信楽まちなか芸術祭』の情報はこれで
公式ガイドブックを販売
見どころやおもてなし店舗が凝縮されたガイドブックを100円で販売します。

77.5MHz FM SHIGARAKI FMしがらきONAIR

インフォメーションセンターにFM局を開局し、イベント情報を発信します。(77.5MHz)

包括外部 監査を 実施

さらなる財務の 透明性向上のために

包括外部監査とは

包括外部監査とは、従来の監査委員による監査制度とは別に、地方公共団体がその組織に属さない外部の専門家（弁護士、公認会計士等）と契約を締結して、特定のテーマについて監査を受けるものです。

初回となる今年度は、公認会計士の野口真一氏を包括外部監査人として契約を締結しました。

県内市町で初の条例化

包括外部監査は、都道府県と指定都市、中核市には地方自治法で実施が義務付けられていますが、それ以外の市町村は、条例を定めた場合にのみ実施できることとされています。市では、財務の透明性確保・向上を図り、また、コンプライアンス体制をしっかりと機能させながら市政運営をより確かなものとするため、義務付けられていない県下の市町で初めて平成27年10月に「甲賀市包括外部監査条例」を制定し、今年度から包括外部監査を実施します。

監査テーマの決定と実施

監査テーマは、包括外部監査人が予備調査に基づき「市税等歳入の賦課及び徴収に関する事務の執行について」と決定しました。

選定理由は、「高齢化が進み、福祉に必要な経費が年々増加するなかで、歳入をしっかりと確保することは重大な課題であり、そのなかでも市税等を適切に賦課および徴収することは負担の公平を図るためにも重要となること」によります。

今後、包括外部監査人は、監査委員と調整を行いながら、監査テーマに基づき、関係課に対して監査を行います。

監査の結果報告書は、包括外部監査人から、市議会、市長および監査委員ならびに関係する委員会等へ提出されます。

お問い合わせ
財政課 財政係
☎65-0676 / ☎63-4654

中学生の自転車損害賠償保険等の加入費用を補助

県では、「滋賀県自転車の安全で適正な利用の促進に関する条例」が平成28年2月26日に施行され、自転車利用者に対して、「自転車損害賠償保険等」への加入が10月1日から義務化されます。

市では、通学や部活動など、自転車の利用頻度の高い中学生に対して、保険等の加入費用を補助します。

●補助内容

市内在住の中学生を対象とした保険加入に対して、保護者からの申請に基づき、今年度加入された保険費用の一部または全部を補助金として交付します。

●補助金額 一世帯に対し年額1,000円

※但し、保険料が1,000円未満の場合はその金額

●申請書類

1. 申請書
 - ・市内各中学校を通じて配布
 - ・市ホームページからでもダウンロードできます。
2. 加入保険証書の写し(保険支払金額のわかるもの)

■受付場所

市立各中学校または学校教育課(甲南庁舎)

■申請受付期間

平成29年3月31日(金)まで(土・日曜、祝日を除く)
制度の詳細は、下記へお問い合わせください。
市ホームページでもご覧いただけます。



お問い合わせ
学校教育課 ☎86-8019 / ☎86-8380

農業委員会制度が変更されました

平成28年4月1日に「農業委員会等に関する法律」が改正され、農業委員会は、農地法等の業務以外に農地利用の最適化という新たな業務が法定業務となりました。

また、改正に伴い、農業委員の定数(現在37人)は半数程度に削減されますが、新たに、地域における農地利用の最適化を推進する農地利用最適化推進委員を設置します。

主に合議体としての意思決定を行う農業委員と、地域での活動を主とする農地利用最適化推進委員が連携し、農地等の利用の最適化を推進するものです。

変更のポイント

- ①「農地利用の最適化の推進」業務強化
担い手への農地等の集積・集約化、遊休農地の発生防止・解消、新規参入の促進等に関する業務を積極的に取り組みます。
- ②農業委員の選任方法等の変更
公選制を廃止し、市長が議会の同意を得て任命します。
※任命にあたってはあらかじめ、地域の農業者や農業団体へ推薦を求め、公募を行います。

※構成は、過半数を認定農業者とし、農業者以外で中立的な立場の方を含めます。また女性や青年についても積極的に登用します。

③農地利用最適化推進委員の選任方法

あらかじめ定めた担当地域ごとに推薦や公募を行い、農業委員会が委嘱します。

新体制への移行期日

次期委員の任期が始まる、平成29年7月20日からです。

お問い合わせ
農業委員会事務局 ☎65-0717 / ☎63-4601

10月16日(日)は、甲賀市長選挙。 甲賀市議会議員補欠選挙の投票日です

市民の皆さんが市の代表を選ぶ大切な選挙です。棄権することなく貴重な一票を活かしましょう。

- ◆告示日 10月9日(日)
- ・立候補者数が定数を超えない場合は、無投票となります。
- ◆投票日 10月16日(日)
- 今回の選挙の留意点
- ▼次の投票区は投票所が変更になります。
- ・第2投票区 春日集会所
- ・第15投票区 貴生川小学校多目的室
- ・第17投票区 杉中コミュニティセンター 杉の郷
- ・第53投票区 甲賀もろふる里館
- ▼水口地域の期日前投票所は、水口社会福祉センター 福祉ホールです。
- ▼投票日当日(10月16日)までに転出された方は投票できません。
- ▼不在者投票を検討されている方は、お早めに請求をお願いします。10月7日から必要書類を発送します。詳しくは、左記までお問い合わせください。

お問い合わせ
甲賀市選挙管理委員会事務局 ☎65-0667 / ☎63-4561

都市計画審議会委員を募集

都市計画法に基づき市が計画するまちづくりに対する調査審議をしていただきます。

■募集人数 2人以内

■応募資格

市内に在住または在勤で、満20歳以上平成28年4月1日現在の方

■委員の職務 都市計画審議会条例第2条の規定に基づく調査審議

■委員の任期

平成28年12月1日から平成30年11月30日までの2年間(予定)

■募集要項および応募方法

募集要項は、都市計画課に備え付けているほか、市ホームページに掲載して

います。

応募は、規定の申請様式に必要事項等を記入のうえ、郵送、FAX、メール、持参のいずれかの方法で左記に提出してください。

■応募期間 10月3日(月)～17日(月)

お問い合わせ
甲賀市建設部都市計画課都市計画係
〒528-8502 (郵便番号のみ)
☎65-0716 / ☎63-4601
✉koka10401000@city.koka.lg.jp

東海道関宿街道まつり

亀山市

～往時のにぎわいを再現～

東海道五十三次の47番目の宿場町として栄えた東海道関宿で、毎年11月に行われる「東海道関宿街道まつり」。

国の重要伝統的建造物群保存地区や日本の道百選に選ばれた町並みのなか、大名行列を含む宿場大行列や特産品の販売など盛りだくさんのイベントです。



とき 11月6日(日) 9時30分～15時(雨天決行)
ところ 旧東海道関宿の街道一帯
アクセス JR「関駅」下車徒歩5分
問合せ 東海道関宿街道まつり実行委員会事務局 (市民文化部関支所観光振興室内) ☎0595-96-1215

伊賀上野灯りの城下町

伊賀市

～灯りで彩る城下町～

街中には行灯が並べられ、伊賀の歴史情緒あふれる建物がライトアップされるほか、あたたかい灯りのアート作品と美しく華やかな生け花で彩る「灯りと華のプロムナード」や国史跡旧崇広堂での「華灯りLIVE」など、さまざまなイベントが開催されます。また、期間中は好みの飲食店で食べ歩きができる「城下町バル」も行われます。

美しい灯りでつなぐ城下町の風情をお楽しみください。



とき 10月8日(土)～10日(月・祝) ※イベントにより開催日時が異なります。詳しくは伊賀市観光公式サイトをご覧ください。
アクセス 伊賀鉄道「上野市」駅下車すぐ
問合せ 「伊賀上野灯りの城下町」実施委員会(上野商工会議所観光部会内) ☎0595-21-0527 伊賀市商工労働課 ☎0595-22-9669 / ☎0595-22-9628



伊賀市観光公式サイト

学習情報番組 とびだせ!わくわく学習室

小学生を対象にした学習情報番組を、あいコムこうか11チャンネルで放送しています。各学年・教科のポイントを、わかりやすく10分ずつまとめています。ぜひご覧ください。

【時間】17時30分～18時(30分間) (再放送 19時30分～20時)

問い合わせ 学校教育課 ☎86-8020 / ☎86-8380

Table with 4 columns: 放送日, 9月26日～10月2日, 10月3日～10月9日, 10月10日～10月16日. Rows show subjects like 6年生・理科, 2年生・算数, etc.

行政情報番組 きらめきこうか

市政情報や地域の催しなどを放映しています。ぜひご覧ください。(※あいコムこうか光テレビ11チャンネルの有料契約が必要となります)

【平日/1日8回放送】10時・13時・15時30分・17時・18時30分・20時30分・22時・23時30分

【休日/1日7回放送】10時・13時・15時30分・17時・20時・22時・23時30分

問い合わせ 広報課 ☎65-0675 / ☎63-4619

Table with 3 columns: 放映日, 10月1日～10月8日, 10月8日～10月15日. Rows show program names like ふるさと甲賀歴史探訪, とびだせ! ワクワク放送室, エンディング.

※番組は、毎週土・水曜日18時30分に更新しています。都合により番組内容を変更する場合があります。

子どもの個性に合わせた子育てのための連続講座

発達障がいなど、大人から見ると育てにくかったり、心配なことが多い子どもの子育てに悩む保護者の皆さん、「気になる行動」の背景にある発達の特徴やこころの動きを知り、子どもとの付き合い方を一緒に学びましょう。発達障がいの診断のある子どもの保護者の方はもちろん、診断はないけれど、「育てにくい」「心配なことが多い」などと感じておられる保護者の方もぜひ、ご参加ください。

発達支援課のスタッフがお話しします。
日時 いずれも9時30分～12時
第1回 10月21日(金) 「子どもの発達の特徴を知ろう」
第2回 11月 4日(金) 「子どもとの付き合い方」
第3回 11月18日(金) 「家庭での取り組み」
第4回 12月14日(水) 「気になる行動・困った行動への対応」
対象 4～5歳児(園の年中、年長)の保護者

3回の講座を通して、お子さんの特性をより深く理解し、具体的な関わりについて学びます。
講師 井深允子先生(元発達障害者支援センターいぶきセンター長)
日時 いずれも10時～12時
第1回 10月28日(金) 「子どもの特性理解」
第2回 11月11日(金) 「課題解決のための取り組み」
第3回 12月16日(金) 「取り組みの振り返りとこれからのこと」
対象 発達障がいの診断の有無は問いませんが、「発達障がいの特性がある」と感じている小中学生の保護者が対象です。

場所 市役所 甲南庁舎2階大会議室
事前申込 必要
参加無料
申込締切 10月14日(金)
※できるだけ全回、通してご参加ください。
※講座の前後に実際に家庭で取り組んでいただく宿題をお願いすることがあります。

甲賀市発達障がい児を持つ親の会「こころはなまる」と甲賀市との市民協働事業です。
《こころはなまる》
こじか教室(療育教室)で出会った保護者たちで結成した、発達障がい児を持つ親の会です。勉強会、親子遠足、啓発目的の研修会などの活動を行っています。

問い合わせ・申し込み
発達支援課 ☎86-8422 / ☎86-8380

認知症キャラバン・メイトを募集
養成講座にご参加を

認知症キャラバン・メイト養成講座を開催します。
「認知症キャラバン・メイト」とは、認知症サポーター(※)の養成講座で講師役を務めていただくボランティアです。
※「認知症サポーター」は、認知症サポーター養成講座を受講後、認知症の人や家族を温かく見守っていくボランティアです。



キャラバン・メイト受講対象者
次の①～⑤のいずれかの要件を満たすとともに、年間10回程度を目安に(最低実施数3回)、認知症サポーター養成講座を行うことのできる方。
1 認知症介護指導者養成研修終了者
2 認知症介護実践リーダー研修(認知症介護実務者研修)修了者
3 介護相談員
4 認知症の人を対象とする家族の会
5 右の①～④に準ずると市が認めた方
⑤ 1 認知症サポーター養成講座を受講後、地域でボランティア活動をしている方
甲賀市社会福祉協議会 ☎62-8137 / ☎63-5440
長寿福祉課 ☎65-0699 / ☎63-4085

方、⑤ 2 介護施設従事者等
日時 11月25日(金) 9時～16時30分
場所 水口社会福祉センター(福祉ホール)
内容 認知症を理解する、認知症サポーターの役割、認知症の方や家族を地域で支える方法
受講料 無料
定員 おおむね先着30人
定員に達した場合は申込期間中でも締め切ります。
申し込み期間 10月3日(月)～28日(金) 平日9時～17時
申し込み先 甲賀市社会福祉協議会 ☎62-8137 / ☎63-5440

No.1

輪ゴムやビー玉でオリジナル模様 アイの生葉染め

アイの生葉染めが9月3日、みなくち子ども森で開催されました。

アイの葉は、昔から藍染めの染料として使用されてきました。参加者は手摘みしたばかりの生葉をミキサーにかけて染色液を作ると、布に模様をつけるためのビー玉や輪ゴムを巻きつけました。深緑色の液にしぼりく浸した後、広げてみると淡い緑色に染まった布に線や丸、さまざま模様が現れました。

参加者は、染色した布を天日干しながら「きれいな色がついてうれしい」「輪ゴムやビー玉で模様ができるなんておもしろい」と染め上がったオリジナル模様の布に満足げでした。



▲染め上がった布を天日干しする児童

No.2

私らしく輝く 魔法の授業 輝く女性のためのセミナー

女性の活躍をより一層推進するための講座「輝く女性のためのセミナー」が9月7日、サントピア水口で開催され、59人の女性が参加しました。

講座では、やる気や能力、行動力を引き出すコーチングや、時間管理が上手になる整理整頓方法など、自分の夢を実現するための術について紹介されました。

講座の最後には、参加者おのおのが将来の自分を輝かせるための取り組みを宣言しました。参加者は、「声を出して他の人に聞いてもらうだけで、一歩を踏み出したような気がします」と意識の変化を感じていました。



▲セミナーを受講する参加者

No.3

本がつなぐ出会い

のぼりがま古本市

登り窯を会場とした古本市が9月11日、信楽町の窯元で開催されました。

この催しは、地域のお店などの軒先を借りて家などで不要になった本をひとつの箱に詰め込んで持ち寄る「一箱古本市」と言われる本のフリーマーケットで、市内で初めて行われました。

登り窯の横に設置された会場には、老若男女を問わず、本を探して県外からもたくさんの方が訪れました。店主や来場者は、信楽らしい風情のある風景の中で交流も楽しんでいました。

10月22日・23日にはヴォーリス建築の旧水口図書館でも開催されます。水口会場でも本がつなぐ出会いをお楽しみください。



▲登り窯を会場とした古本市

No.4

防災に国境はない

外国人と一緒に学ぶ防災教室

外国人と一緒に学ぶ防災教室が9月11日、水口中央公民館で開催され、市内在住のインドやブラジル、ペルー、フィリピン、中国出身の外国人が参加しました。

この教室は、甲賀市国際交流協会が主催したもので、外国人向け防災グッズ講座のほか、防災マップを使用し自分の住む地域の避難所を確認するなど日本人と一緒に学ぶワークショップも行われました。

外国人の方には「避難勧告」「避難指示」という言葉を覚えてもらうことも必要です。今後、協会では「やさしい日本語」による防災教室を開催し、国籍に関係なく災害時に対応できる取り組みを進める予定です。



▲防災マップで避難所を確認する参加者

であいこうか

DEAI
KOKA

野球が好きを貫きます

滋賀マイティーエンジェルス
水口中3年

とりもとりのりか
鳥本梨々花さん

今回は、女子中学生全国制覇を目標に2010年に結成された県内唯一の女子軟式野球チーム「滋賀マイティーエンジェルス」で主将を務めていた鳥本さんにお話を伺いました。今夏も近畿大会を突破し、見事全国大会に出場されました。

INTERVIEW

▶野球をはじめたきっかけは？

兄が野球をしており、同じチームで父も指導者をしていたことから、野球が小さい頃から身近にある遊びのひとつでした。兄の練習や試合は、家族が集う場でもあったので、自然と野球をはじめ、野球が大好きになりました。



▲バッターボックスで構える鳥本さん

▶中学生で他のスポーツやソフトボールに
転向せず、軟式野球を続けたのは？

小学生の女子選抜チーム『滋賀あみんちゅガールズ』で活動していた時から『滋賀マイティーエンジェルス』との交流があり、中学でも軟式野球を続けることしか考えていませんでした。練習は、土・日・祝に野洲の河川敷グラウンドで行い、雨や雪が降っても橋梁の下で練習しました。厳しさの中にもお互いを励まし合いながら3年間いい仲間たちと活動することができました。



▲遊撃手として守る鳥本さん

▶高校でも野球を続けますか？

高校では、軟式野球ではなく硬式野球に挑戦したいです。県内には女子硬式野球部がないので、女子硬式野球部がある県外の高校に進学したいと思っています。今まで試合や送迎で支えてくれた家族とは離れるけれども、自分が好きな野球を自分が決めた道で歩きたいという気持ちでいっぱいです。

まちかど 特派員のページ



こうかまちかど特派員

木村 三奈

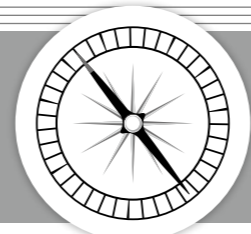

地域市民センター 東西南北



▲皮剥ぎ間伐を体験する参加者

「水源の森」で豊かな自然を体感 [甲賀大原地域市民センター]

甲賀愛林クラブと大原自治振興会の共催による「上下流連携の森づくりの集い」が7月31日、甲賀町神の大原ダム奥の森林で開催されました。

集いでは、琵琶湖を水源とする淀川水系の下流に暮らす大阪府豊中市と源流に暮らす甲賀市から約180人の親子らが参加し、皮剥ぎ間伐や薪割り体験のほか、カブトムシ捕りなども楽しみました。

昼食には地元産の米や野菜、イノシシの肉を使った料理が振る舞われ、自然の恵みを満喫するとともに、森林の果たす大切な役割を再認識しました。

水文化のルーツを「箱膳」の活用で探る

[山内地域市民センター]

8月8日から11日の4日間、山内エコクラブが中心となり関西学院大学生の実習を受け入れました。
今回は、昔の農耕を主とした家族の食事スタイル「箱膳」を蘇らせ、その活用を地域創生に役立てようと最終日には体験ツアーも開催されました。
体験ツアーには、語り部、調理部隊と地域の方にも参加してもらい、意見交換した中で、「当たり前だったモノ・コトに新発見がある」を確認し、これからの地域づくり役に役立てる提案がなされました。



▲蘇った箱膳料理

百歳体操のあとは、和風紅茶、びっし息

[朝宮地域市民センター]

百歳体操に取り組まれている上朝宮ささゆりクラブの皆さんは、現在14人で平成26年4月から朝宮コミュニティセンターで活動されています。
8月3日には、百歳体操のあと、水分補給と交流を兼ねて、地元朝宮産の和風紅茶でティータイムを楽しみました。
「百歳体操のおかげで体も軽くなり、毎週水曜日が楽しみです」と喜んでおられます。
年々参加者も増え、心身ともにリフレッシュされているようです。



▲朝宮の和風紅茶を楽しむ皆さん

夜空のきらめき

[甲南第二地域市民センター]

恒例の杉谷夏まつりが8月6日、杉谷公民館前で開催されました。まつりでは、8年前から花火が打ち上げられています。

花火が夜空に舞い上がるたびにBGMのように歓声が沸き起こる夏の夜のひとときは、世代に関係なく地域で大変喜ばれています。

地域の方が花火を見つめる姿は、健康や安全を祈り、夢や希望をふくらませるなどさまざまな思いで見ているように映りました。



▲夜空に舞い上がる打ち上げ花火

ママの笑顔は、子どもの笑顔につながる 子育てサークル「寺庄あそびの広場 へキサゴン」

毎月第1月曜日に子どもと一緒に楽しい時間を過ごす子育てサークル「寺庄あそびの広場 へキサゴン」を紹介します。

一緒に楽しみましょう

「へキサゴン」は今年で2年目の新しいサークルで、今年度はリーダーの大谷久美子さん、サブリーダーの廣未知世さん、森田幸代さんの3人が中心となって活動をされています。また、子育て支援ボランティアの方もサークル活動を支援されています。皆さん初めてのサークル活動のリーダー役なので、「大変ではないですか?」と聞くと「参加しているママさんたちと一緒に楽しく活動していますよ」と笑顔で答えていただきました。話やすく温かい人柄のリーダーが皆さんを迎えてくれますので、初めての方もぜひ気軽に参加してほしいです。

毎月第1月曜日に楽しい交流

サークル活動は、原則毎月第1月曜日の10時〜12時(お弁当持参で15時まで可)に寺庄公民館で寺庄区在住の未就園児と保護者を対象に行われています。

9月の取材した日は、お誕生日会がありました。親子で一緒に記念写真を撮り、手



▲楽しく遊ぶ参加者

サークルは、笑顔につながる場所

寺庄は、新しい家がたくさん建ち、引っ越してくる方も増えている地域です。引っ越してきた方の中には、家族やお友達と遠く離れたしまったママも多いかもしれません。家の近くにママ同士が気軽に集まって喋れる場所、ママが楽しいと感じることができたら、お子さんもきっと同じように楽しいと感じてくれるはずです。サークルに参加する方や支援してくれる地域の方と一緒に子育ての大変さや不安や悩みを少しでも共有して、育児を楽しんでもらいたいのです。

これからも「へキサゴン」の素敵な輪がどんどん広がっていきますように。そして、他の地域にも同じようにつながれる場所ができるというなと思っています。



▲お誕生日会で手形を取る子ども

問い合わせ先
へキサゴン ボランティア隊代表
岡部 智光 ☎86-333009
山本 三和子 ☎86-33374
小寺澤 清子 ☎86-25114

催し

しからき感動体験講座

世界にひとつ!自分だけの紅茶づくり

時 10月29日(土) 13時～16時

所 茶城 藤田園(信楽町上朝宮540-1)

内 茶葉を摘みとり紅茶にします。お菓子とともに紅茶を試飲しましょう。

講 朝宮茶知ろうと研究会 **¥**500円

対 市内在住または在勤の方

定 先着10人 **△**10月20日(木)

方 各中央公民館に備え付けの申込用紙に必要な事項を記入し、参加費とともに下記まで。

問 申 信楽中央公民館

☎82-8075 / ☎82-2463

第36回かえで文化祭

時 10月29日(土)・30日(日) 9時30分～15時

所 かえで会館(甲南町)

内 発表(甲南北保育園園児、かえで学級、会館教室生等)・展示(会館教室生、かえで学級、区民等の作品)・模擬店・キッズコーナー・竹細工コーナー

※発表は30日13時～15時

※模擬店は30日11時～完売まで 時間は変更になる場合があります。

問 申 かえで会館

☎86-4363 / ☎86-4958

**滋賀県立三雲養護学校
学習発表会**

時 11月1日(火)・2日(水)・3日(木)・4日(金) 10時～(4日間開催)

所 三雲養護学校 体育館

(湖南市柑子袋1546番地)

内 ステージ発表、作品展示

問 三雲養護学校

☎72-4011 / ☎72-5547

愛情手作りパン教室

時 全3回 11月2日(水)・9日(水)・15日(火) 9時30分～12時30分

所 かえで会館

定 12人

対 市内在住または在勤の18歳以上の方

¥3,600円(3回分まとめて)

方 各中央公民館にあるチラシの受講申込書に記入の上、下記まで ※3回連続受講できる方

△10月15日(土)～10月26日(水)まで

問 申 甲南公民館(忍の里プララ)
(月曜休館)

☎86-3036 / FAX86-8119

ニンニン忍者おやこデイキャンプ

～家族みんなで秋を満喫しよう～

時 (1回目) 11月19日(土)

(2回目) 11月20日(日)

各回とも10時～16時(受付9時30分)

所 水口スポーツの森西キャンプ場

内 野外調理や自然遊びなど

対 市内在住の未就学児とその家族 15組程度(各日5組以下の場合には中止)

¥高校生以上800円、小中学生500円、未就学児200円(保険代・材料代等)

方 往復はがきに、事業名・希望日(第二希望まで)・参加者全員の住所・氏名・性別・年齢(学年)・電話番号・アレルギーのある方はアレルギー

源を記入し、下記あてに郵送ください。(託児あり。要事前申込)

△11月1日(火) 必着

問 申 青少年自然活動支援センター
(社会教育課内) 〒520-3393
甲南町野田810番地

☎86-8022 / ☎86-8380

お知らせ

家賃を最大2万円補助

対 民間の賃貸住宅入居者で市営住宅入居基準等を満たす方

受 10月3日(月)～17日(月)

募集案内や申込書は、10月3日から住宅建築課で配付します。

詳細は、市ホームページをご覧ください。

定 7件(応募者多数の場合は抽選)

問 住宅建築課 公営住宅係

☎65-0609 / ☎63-4601

コンビニの証明書交付サービス停止

庁舎電気設備定期点検のため、下記の日程ですべてのコンビニの証明書交付サービスを停止します。

時 10月29日(土) 20時～23時

問 市民課 ☎62-4272 / ☎65-6338

B型肝炎ワクチン予防接種を開始

対 平成28年4月1日以降に生まれた1歳未満のお子さん

所 市の実施する乳幼児予防接種実施医療機関

¥無料

※今年度中は、対象となるお子さんに個別通知をします。

問 申 健康推進課 母子保健係

☎65-0736 / ☎63-4591

相談

1人で悩まないで

少年センターにご相談を!

不登校、いじめ、非行、不良行為、交友関係、就労・就学 など

時 月曜～金曜(祝日・年末年始を除く) 9時～16時まで

方 電話・メール

問 少年センター(水口中

央公民館別館2階)

☎62-6010

☞k-syonen@city.koka.lg.jp



相談

税理士による税務相談

時 10月12日(水) 13時30分～16時30分(受付16時まで)

所 水口納税協会 3階 会議室

定 予約制で先着6人(1人約30分)

¥無料 ※要申込

問 申 水口納税協会

☎62-1151 / ☎63-0173

出張消費生活相談

インターネットの普及により新しい詐欺や悪徳商法、多重債務、架空請求などの消費者問題の相談に応じます。

対 消費生活相談員

※ 申込不要

時 10月18日(火) 13時～16時

所 土山地域市民センター

問 生活環境課 消費生活センター

☎65-0686 / ☎63-4582

**トラブルを未然に防ぐためにも
早めの相談登記をお勧めします**

**県下各地で
無料相談会を開催中!**

お問合せは

☎077(527)5545 まで
(大津会場、草津会場)

滋賀県司法書士会

水口税務署からのお知らせ

個人で事業や不動産貸付等を行う方は記帳と帳簿書類の保存が必要です。所得税および復興特別所得税の申告が必要ない方も対象になります。

記帳説明会			
開催月日	時間	場所	講師
10月27日(木)	10:00～12:00(全2回)	水口納税協会(税務署の隣り)	税理士
10月28日(金)		湖南市商工会(サンライフ甲西)	

決算説明会			
開催月日	時間	場所	講師
12月2日(金)	10:00～12:00(全1回)	水口納税協会(税務署の隣り)	税理士

どなたでも参加できます。ぜひお越しください。

問い合わせ
水口税務署 個人課税部門
☎62-0314(代表) ※自動音声によるご案内

一地域人材活性化事業一
私もできる まちづくりJUKU
『女性のためのビギナーズカフェ』

**全5回
連続講座**

～わたし目線のまち発見～

女性ならではの目線で、甲賀のまちを見つめ直しませんか?地域のために何かを始めてみたいけれど、どうすればよかわからない。ひとりでは不安という方、楽しくおしゃべりしながら、仲間づくりからまちづくりの一步を踏み出してみませんか?おひとりでもお友達とでもお気軽にご参加ください。

日程 / 【第1回】10月29日(土) (5回開催)

時間 / 13時30分～16時 場所 / マルシェ501(水口町新城501)

対象 / 市内在住、在学、在勤の女性の方 定員 / 先着20人

※5回全て受講することが望ましいですが、都合により参加できない場合も受講可能。

※内容等は、受講者とともに計画する予定。

費用 / 初回 500円(お茶菓子代) ※飲食を伴う内容となる場合は、実費500円～1500円程度のご負担をいただきます。

申込締切 / 10月17日(月)

申込方法 / 所定の用紙にてお近くの地域市民センターへお申し込みいただくか、電話にて地域コミュニティ推進室までお申し込みください。

※詳しくは市ホームページをご覧ください

(http://www.city.koka.lg.jp/machijuku)

問い合わせ
地域コミュニティ推進室 ☎65-0687 / ☎63-4554

自分らしく 健康長寿

あいこうか薬局

甲賀市水口町松尾 830-2 ☎0748-65-6636

任せるなら地元の外壁塗装屋さん

迅速で丁寧な対応がモットー

- 外壁塗装・サイディング塗り替え
- 屋根塗装(カラーベスト・瓦屋根)
- トタン塗装 ●鉄骨塗装
- リフォーム全般

塗装に関する事ならお任せ下さい。

TEL・FAX 0748-63-4884
〒528-0052 滋賀県甲賀市水口町宇川1143
megumi.paint-work@emobile.ne.jp

催し

東京国立博物館 特別展

「平安の秘仏」—櫛野寺の大観音とみほとけたち—開催

櫛野寺の重要文化財の仏像たち20体が初めて東京国立博物館で特別展示されます。

時 9月13日(火)～12月11日(日)

所 東京国立博物館(東京都台東区上野公園)

¥ 一般1000円、大学生700円、高校生400円

問 東京国立博物館

☎03-5777-8600

夜空旅人(天体観望会)

「昼間の星をみてみよう!」

時 10月8日(土)10時～11時30分

所 かふか生涯学習館

内 太陽、水星、レグルスなどの観望

方 電話にて申込先まで

定 先着20人 10月7日(金)

※天候不良の場合は別プログラムで開催します。荒天や申込者少数の場合は中止します。

※今回は昼間の天体観望会です。夜間は開催しませんのでご注意ください。

問 申 かふか生涯学習館

☎88-4100/☎88-5055

甲賀・湖南ひきこもり支援「奏一かなで」家族向け学習会

ひきこもりの背景を理解しながら、ご家族にとって解決に向けたヒントを学ぶ機会です。

時 10月14日(金)14時～16時

所 湖南市立中央まちづくりセンター

(湖南市中央一丁目一番地)

対 ひきこもりがちな方のご家族等

※ 申込不要

問 申 社会福祉法人さわらび福祉会

甲賀・湖南ひきこもり支援「奏一かなで」

湖南市若竹町14-20

☎75-0242/☎75-2723

第25回サニーサイド文化祭

時 10月15日(土)10時15分～15時

所 サニーサイド(水口町宇川2033)

内 大正琴演奏・ソーラン節演舞・模擬店・自主製品販売・お楽しみ抽選会・施設活動紹介

他 当日のボランティアも募集。

問 サニーサイド(相澤・西尾)

☎63-0328/☎63-0426

第52回信楽中央病院健康塾

時 10月19日(水)14時～16時

所 信楽保健センター 1階

内 講座「介護②」毎日の介護にワンポイントアドバイス

定 約20人 10月12日(水)

¥ 無料 方 電話・FAX・直接申込

講 病院スタッフ 他

問 申 信楽中央病院

☎82-0249/☎82-3060

ふれあい親子陶芸教室

自分だけのオリジナル陶器を作ってみませんか?

時 10月22日(土)10時～12時

所 甲南ふれあいの館

定 先着25人

受 大人・中学生500円、小学生以下400円(材料費を含む)

問 申 甲南ふれあいの館(月火休館・10時～17時)

☎・☎86-7551

催し

優秀映画鑑賞会

今年は、木下恵介監督の作品を上映します。

時 / 内

10月22日(土)9時30分～「喜びも悲しみも幾歳月」/13時～「二十四の瞳」/16時～「野菊の如き君なりき」

10月23日(日)10時～「二十四の瞳」/13時30分～「野菊の如き君なりき」/15時30分～「カルメン故郷に帰る」

所 碧水ホール

¥ 1回券500円、1回券2枚セット800円

1回券1枚にて1作品有効、各回入替制、全席自由

問 碧水ホール(月曜休館)

☎63-2006/☎63-0752

ハロウィンパーティー

外国人ゲストと一緒にゲームや仮装コンテストをします。

時 10月23日(日)15時～17時(20分前から受付開始)

所 忍の里プララ

対 小学生(保護者の付添いがあれば幼児も可)

¥ 協会会員300円、非会員500円

持 仮装と靴を入れるビニール袋

定 先着130人

10月11日(火)

※ 参加には、事前申込必要

問 申 甲賀市国際交流協会

☎63-8728

第6回 サロンコンサート

時 10月23日(日)14時開演

所 あいこうか市民ホール展示室

内 出演/フルート:小山陽子 ピアノ:西村光世 バイオリン:松本七重

※ 入場無料

問 あいこうか市民ホール

☎62-2626/☎62-2625

オータムジャンボ宝くじ

お求めは、滋賀県内の売り場で!
10月14日(金)まで発売中
1枚300円
(公財)滋賀県市町村振興協会

水口スポーツの森へ行こう 10月の催し

甲賀市民スタジアム 10月 利用予定			
日	曜日	利用予定時間	事業・大会名等
8・9・10	土・日・月(祝)	9:00～17:00	東日本大震災復興支援事業 第4回甲賀湖南学童軟式野球大会 梨田昌孝杯争奪戦【小学生】
14	金	8:30～17:00	秋季総合体育大会・ブロック大会【中学生・軟式野球】
22・23	土・日	8:30～17:00	第8回少年春季軟式野球県予選【中学生】
29	土	8:30～17:00	秋季中央合同大会【中学生・軟式野球】
30	日	8:30～16:30	甲賀市民球技大会 2部 決勝【成人・軟式野球】

多目的グラウンド 10月 利用予定			
日	曜日	利用予定時間	事業・大会名等
8	土	9:00～17:00	関西サンライズリーグ(中学生・サッカー)
9	日	9:00～17:00	高円宮杯U-15滋賀県大会【中学生・サッカー】
10	月(祝)	9:00～17:00	高円宮杯U-18滋賀県リーグ【高校生・サッカー】
14	金	8:30～16:00	第4ブロック中体連秋季総合体育大会
22・27・30	土・木・日	8:30～17:00	秋季高校総体サッカー競技

陸上競技場 10月 利用予定			
日	曜日	利用予定時間	事業・大会名等
1	土	8:30～16:00	ブロック記録会【中学生・陸上競技】
5	水	8:30～16:50	第12回甲賀市小学生陸上記録会
30	日	9:00～17:00	JFLリーグ戦 Mi-Oびわこ滋賀 VS 流経大ドラゴンズ龍ヶ崎 入場料 一般 1,000円 小・中・高校生 500円 キックオフ 15:00

※9月28日～10月23日まで冬芝養生期間につきサッカー等使用禁止

年間予約に供しない一般利用者のための確保日(1月分)のお知らせ	1月分利用申し込み締切日			
野球場(市民スタジアム)	多目的グラウンド	甲賀市陸上競技場	締切日	10月25日(火)
1月7日(土)・15日(日)	1月7日(土)・22日(日)	1月22日(日)	抽選日	11月1日(火)

問 水口スポーツの森 ☎・☎62-7529

みなくち子どもの森 催し案内

10月のイベント

・しぜんさんぽ(自然散歩) : 対象/幼児から大人まで
日時/10月30日(日)14時～15時 : 参加費/無料
場所/みなくち子どもの森 : 申込/事前申込不要

問 みなくち子どもの森自然館 ☎63-6712/☎63-0466

文化協会文化祭のご案内

さまざまな力作の展示や芸能発表など、日頃の活動の成果が各地域で発表されます。皆さんお誘い合わせの上、ぜひご覧ください。

名称	開催日	会場	内容
水口町文化協会	10月15日(土)	あいこうか市民ホール	芸能発表
2016年度文化祭	10月14日(金)、15日(土)	あいこうか市民ホール 展示室	作品展示
第13回あいの土山文化祭	11月13日(日)	あいの土山文化ホール	芸能発表
	11月12日(土)、13日(日)	森林文化ホール	作品展示
第61回甲賀町文化祭	11月6日(日)	甲賀農村環境改善センター	芸能発表
	11月5日(土)、6日(日)	甲賀中央公園体育館	作品展示
第50回甲南文化祭	11月13日(日)	忍の里プララ	芸能発表
	11月10日(木)～13日(日)		作品展示
第47回信楽芸術祭	11月6日(日)	陶芸の森 産業展示館 信楽ホール	芸能発表
	11月4日(金)～6日(日)	信楽体育館	作品展示

問い合わせ

甲賀市文化協会連合会(事務局:文化スポーツ振興課文化振興係 あいこうか市民ホール内 月曜休館) ☎62-2626/☎62-2625

自然をみつめて、未来をみつめて

美しい自然を守り、暮らしやすい環境をつくる。それがわたしたちの願いです。

Environmental protection

株式会社 水口テクノス
〒528-0074 滋賀県甲賀市水口町松尾502-18
TEL.0748-62-1959 FAX.0748-63-1960

病院・施設お迎え もしも・・・の時に

甲賀斎苑ご利用でのご葬儀
自宅ご葬儀も承ります

かふか(甲南・甲賀)セレモニーホール
(株)水口福祉社 TEL62-3055

本社 甲賀市水口町高塚8-1 FAX 62-3127

10月10日(月・祝) 平成28年度 土地月間県民フォーラム

不動産に関するさまざまな疑問に専門家がお答えします。

会場:草津市立まちづくりセンター(JR草津駅西口すぐ)

◆不動産鑑定士、土地家屋調査士、司法書士、弁護士、税理士による相談会
10:00～16:00(最終受付15:30) 入場無料 ※一組30分/事前予約制

◆講演会 入場無料 13:00～14:00
「地震災害と身近な防災対策～正しく知って、正しく備える～」

◆パネルトーク 入場無料 14:10～15:40
「知っておきたい暮らしの中の不動産」

主催 滋賀県/滋賀県土地家屋調査士会/公益社団法人滋賀県不動産鑑定士協会



お問い合わせ・ご予約は
滋賀県不動産鑑定士協会
Tel.077-526-1172
(平日・9:30～16:30)

信楽焼の植木鉢

近年世間では盆栽がブームになっています。盆栽に手をかけることで充実感を得ることができ、精神的な癒しにつながるそうです。

植木鉢の始まりは明らかではありませんが、零落した武士が旅の僧をもてなすために、秘蔵の鉢植えを薪にする能「鉢の木」や、中国の寧波から博多に向かった貿易船である新安沈没船から、中国製の植木鉢が発見されていることから、鎌倉時代には鉢植えを鑑賞することが普及していたようです。

江戸時代になると、園芸が文化の域にまで発展し、多くの植木鉢が消費されるようになっています。小物生産が活発になっていた信楽でも、碗皿類や神仏具などに加えて植木鉢がつくられるようになりました。

その後、明治時代から大正時代にかけて、信楽ではやはり江戸時代から普及した火鉢に加えて、季節に左右されない植木鉢の生産に力が注がれるようになります。戦後もしばらくは火鉢景気です。信楽は活況を呈しましたが、昭和20年代後半から石油ストーブが普及すると、折りからの観葉植物の普及もあり、火鉢に代わって植木鉢の売れ行きが伸び、信楽

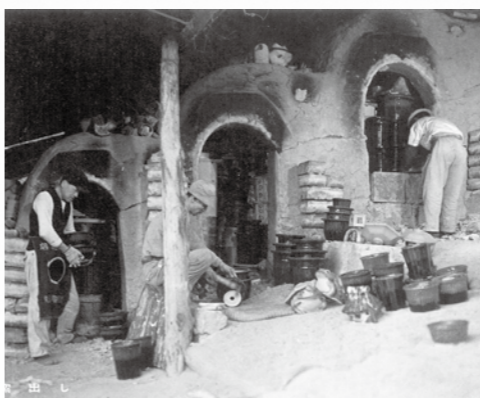

▲窯出し



▲乾燥

絵はがき「しがらき」(信楽町観光協会発行)より

焼の主力製品のひとつとなってきました。多種多様な植木鉢の中からセレクトできるのは信楽焼の強みです。現在開催中の信楽まちなか芸術祭でも多数の植木鉢が会場で展示されています。ぜひ、会場にお越しいただき、お気に入りの植木鉢を見つけてみませんか。

歴史文化財課
TEL 086-8026 / FAX 086-8216

もっとゆたかに ~自尊感情の育み~

人権の学びの中で、とりわけ大切にしたいものとして「自尊感情の育ち」があります。

心理学者の近藤卓さんは、「あるがままの自分自身を受け入れ、自分をかけがえのない存在として丸ごとそのまま認める感情である『基本的自尊感情』こそが、自尊感情の基礎を支える大切な感情である。」とされています。

詩「わたしはここにいます」のように、人は時として落ち込んだり悩んだりすることがあります。

でも、私はここにいて生きています。すべての自分を受け入れることはとても大切です。

子どもだけでなく、大人も含めて基本的自尊感情を高めることは、自他の大切さを認めることができ、思いやりの心を育てることにつながります。

担当
人権推進課 人権教育室 ☎70-0022 / FAX 70-3016

わたしはここにいます

うまくやれないこと、もついいやつて思うこと
たたかうなんてムリ・・・と感じること
ときには辛すぎて おちこんでしまう
でもだからって「自分以下」を
さがして安心しようなんて
そういう生き方はイヤだ
生まれてきたよ ここにいるよ
生きてきたよ これからも生きていくよ
そういう自分の力を 信じたい

2016甲賀市人権啓発教材集より

甲賀消防の おしらせ



『外出先での地震の対処法について』

地震は、いつ、どこで起こるか分からないため、外出先で被災することも考えられます。そんなとき、慌てず適切に行動し、身の安全を確保するための対処法をいくつかご紹介します。

～住宅地にいるとき～

路地にあるブロック塀や石塀、また、自動販売機などは、強い揺れで倒れる危険がありますので、これらのそばから離れましょう。

～オフィスや繁華街にいるとき～

ビルの外壁や屋外看板などが剥がれ落ちることもありますので、靴などで頭を保護し、できるだけ建物から離れましょう。

～海岸や川べりにいるとき～

津波から身を守るため、避難の指示や勧告を待つことなく、直ちに高台や避難場所へ避難しましょう。

～山や丘陵地にいるとき～

山崩れ、がけ崩れが起こりやすいので、早めに避難しましょう。

～自動車を運転しているとき～

慌てて急ハンドルや急ブレーキをかけず緩やかに速度を落とし、ハザードランプを点灯して周りの車に注意を促し、道路の左側に停止しましょう。

平成28年甲賀消防管内における各種災害の発生件数 (8月末現在)

	火災	救急	救助	その他
甲賀市	43	2,306	47	153
前年比	+3	▲75	+3	+42

甲賀広域行政組合消防本部 予防課
☎63-79330 / ☎63-7940
組合ホームページ
<http://www.koka-koiki.jp>



「広報あいこうか」が
ホームページでもご覧いただけます

甲賀市ホームページ
甲賀市facebook ページ

<http://www.city.koka.lg.jp/>
<http://www.facebook.com/city.koka>



このコーナーでは、セーフコミュニティに取り組む市内の団体・企業を紹介していきます。

セーフコミュニティこうか

滋賀県美容業生活衛生同業組合 甲賀支部

セーフコミュニティ自殺対策委員会で実施している、自殺を未然に防ぐゲートキーパー養成講座に市内の美容師24人が参加しました。



ゲートキーパー養成講座の様子



お話を伺った中島さん

■大切なことから様々な業種で受講を

組合の総会前にゲートキーパー養成講座を開催したところ、ほぼ全員の参加があり関心の高さがうかがえました。仕事柄様々なお客様と接することもあり、その中には、うつなど心の病を抱えている方もおられます。だからこそ、ゲートキーパーの役割が大切だとわかります。限られた時間での講座ですが、ストレスはなぜたまるのか、なぜうつになるのか、なぜ死にたくなるのか、心の病にならないための対策も含めて様々な業種の方に受講していただき、ゲートキーパーの心得が普及されればと考えています。

■心身ともに癒やされる場所に

美容室は、仕事や育児、家事からも解放され、お客様が唯一リラックスできる場所です。髪を切る以外にも眠りに来る方、雑誌を見に来る方、体の疲れをとりに来る方とお客様が求めているものはさまざまです。お客様との信頼関係を築いていけば、お客様も喋りやすくなり、悩みなどを話すことでリラックスもされます。今後も美容室がゲートキーパーの役割も兼ね備えた心身ともに癒やされる場所としてお客様に提供していきたいと思っております。

こうかがギャラリー

このコーナーでは、市内の保育園・幼稚園・小中学校の児童や生徒が作成した作品を順次紹介していきます。

修学旅行 思い出三場面

伴谷小学校6年 たなかしゅんや 田中竣也さん



木彫 筆箱

土山中学校3年 まつもとさき 松本沙樹さん



宇宙の町たんけん

甲南第一小学校4年 まるもとほな 丸本英奈さん

問い合わせ 広報課 ☎65-0675 / ☎63-4619

10月の延長窓口は4日、11日、18日、25日です。

毎週火曜日は市民課および日支所である土山、甲賀大原、甲南第一、信楽地域市民センターで、戸籍・住民票・税関係などの証明書発行等を夜の7時まで延長しています。

※ただし、延長窓口ではお受けできない業務がありますので、対応できる内容については下記までお問い合わせください。

問い合わせ 市民課 戸籍住民係 ☎65-0683 ☎65-6338

甲賀市の人口の推移

	総数	91,895	(+22)人
	男	45,704	(23)人
	女	46,191	(-1)人
	世帯数	34,539	(+54)世帯

H28.8.31 現在 ()内は前月比

甲賀市市民憲章

わたしたちは「みんながつくる住みよきと活気あふれる甲賀市」を目指して、この憲章を定めます。

あふれる愛に
いろいろ山河と
こぼれる笑顔に
うみだす活力
かがやく未来に

あなたる仲間
生きいき文化
元える安心
受けつづ伝統
鹿深の夢を