

人 自然 輝きつづける あい甲賀

祝

水口岡山城跡 国史跡指定記念

日本遺産認定記念協賛事業

水口岡山城

よみがえれ

2017

特別編

5/28 (日)
10:30~

藤岡弘さんが
一日水口岡山城
城主に!

- 藤岡さんと忍者が大行列
 - スタンプラリー
 - もちまき20,000個 など
- ぜひ、ご来場ください。

参加無料!

日時：5月28日(日)
10時30分~13時
場所：あいこうか市民ホール周辺
駐車場：甲賀病院跡地 ほか

イベントの詳細は(一社)水口岡山城の会
ホームページ(<http://okayamajyo.com/>)
をご覧ください。

問 (一社)水口岡山城の会
TEL 070-5509-4646



同日開催 記念シンポジウム

水口岡山城の魅力や、その城下町や宿場町について深く掘り下げていきます。

水口岡山城跡国史跡指定記念シンポジウム
「近世甲賀の起点 水口岡山城~現代に続く礎~」

日時：5月28日(日) 13時30分~16時30分
場所：碧水ホール ※参加無料

問 歴史文化財課 TEL 86-8026 FAX 86-8216

平成29年度 甲賀市市民協働事業

隠れた忍者を探して!

「広報こうか」のどこかに
忍者が1人隠れているよ。

隠れた忍者を探して家族や
友達の人々に自慢しよう。



甲賀市をもっと好きになるアプリ



無料アプリ
「マチイロ」で
広報こうかを
ご覧いただけます!

PICKUP

市長と語ろう!

催し

「子育て世代応援」オール甲賀の座談会

市民の皆さんのご意見を、今後のまちづくりに生かすため、市長が提案するテーマについて、市民の皆さんと市長が語り合う座談会を開催します。

今回のテーマは、「子育て世代応援」です。

- 日時：5月17日(水)9時30分～11時
- 場所：子育て世代包括支援センター「ここも〜り」(甲賀町大久保507番地2)
- 対象：子育て中の保護者、子育て支援を実践されている方
- 参加費：無料・申込不要

※当日、直接会場へお越しください。

問合せ 広報課 シティセールス推進室
TEL 69-2101 FAX 63-4619



PICKUP

市長と語ろう!

募集

市民の声でつくる「甲賀のまちづくり」座談会

市民の皆さんのご意見を、今後のまちづくりに生かすため、市長と市政について語り合う団体を募集します。

- 対象団体：市内に在住、在職および在学する概ね5人以上15人以下の参加が見込まれる団体(営利目的、宗教・思想・政治活動等の目的で開催しようとする団体は除く)。
- 場所：原則、市内の会場。会場の予約や準備は開催団体が行ってください。
- テーマ：市政に関することで、市長と直接話し合いたいテーマを団体でお決めください。

■申込：開催希望申込書に所定の事項を記入し、開催を希望する月の前月10日まで(土・日・祝日の場合は前開庁日まで)に、持参、郵送、FAXまたはEメールで下記まで申し込みください。審査後、決定または非決定の通知を送付します。
※申込書は市ホームページからダウンロードまたは各地域市民センターに設置

問合せ 広報課 シティセールス推進室 〒528-8502 甲賀市水口町水口6053番地
Eメール koka10040400@city.koka.lg.jp TEL 69-2101 FAX 63-4619

～動脈硬化とは～
第60回公立甲賀病院
健康講座

催し

- 日時：5月20日(土)14時～15時30分頃
- 場所：公立甲賀病院 診療棟2階講堂 (水口町松尾1256番地)
- 内容：動脈硬化について
- 講師：循環器内科部長 高山智行医師
- 対象：地域住民の皆さん、医療従事者、ご興味をお持ちの方
- 定員：120人
- 受講料：無料
- 申込方法：電話・FAX・直接下記まで

問合せ 公立甲賀病院 地域医療連携部
TEL 62-0234(代) FAX 62-5273

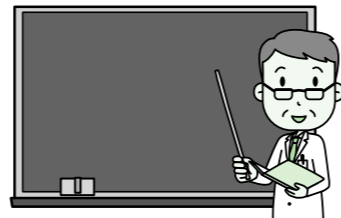

市民協働事業
成果発表会

催し

- 日時：5月25日(木)19時～21時
- 場所：市役所水口庁舎3階 会議室301
- 内容：市民団体と市との協働事業の取り組み(平成28年度実施分)を発表

※申込不要
問合せ 地域コミュニティ推進課
地域コミュニティ推進係
TEL 69-2113 FAX 63-4554

『野菜でスイーツ作り』
わくわく☆チャレンジクラブ

催し

- 日時：6月10日(土)10時～11時30分
- 場所：かえで会館
- 内容：ニンジンを使ったケーキを作ります。
- 対象：市内の小学生(1・2年生は保護者同伴)
- 定員：先着12人
- 材料費：200円
- 持ち物：エプロン・三角巾・マスク・上靴・タオル・お茶
- 申込方法：電話で下記まで
- 申込受付日時：5月15日(月)9時～

問合せ かわで会館
TEL 86-4363 FAX 86-4958



『健康教室』
～放射線の話～
水口医療介護センター

催し

- 日時：6月13日(火)14時～
- 場所：みなくち診療所 リハビリテーション室
- 内容：「放射線とは？」～へえー、そうなんだ。暮らしにかかわる放射線の話～
- 講師：診療所スタッフ
- 定員：20人程度
- 参加費：無料
- 申込方法：電話で下記まで(当日参加も可能です)

問合せ みなくち診療所
TEL 62-3346 FAX 63-1728

第2回人権教育
連続セミナー

催し

- 日時：6月24日(土)19時30分～21時10分(受付19時～)
- 場所：かふか生涯学習館
- 内容：講演「続『人はどうして暴力を振るうのか』～家族のなかの暴力を考える～」
- 講師：中村正さん(立命館大学大学院 応用人間科学研究科 教授)
- 参加費：無料
- 申込方法：託児(先着15人)のみ要申込
- その他：手話通訳・要約筆記あり

問合せ 人権推進課 人権教育室
TEL 70-0022 FAX 70-3016

～古文書の基本を学ぼう～
古文書講座

募集

- 日時：第1回 6月17日(土) 13時30分～15時30分
6・7・9・10・11月の第3土曜日に開催予定(全5回)
- 場所：土山歴史民俗資料館会議室
- 内容：身近な史料から古文書の基本的な形態と地域の歴史を学習します。
- 講師：伊藤誠之(甲賀市資料調査員)
- 参加費：1,000円(全5回分)
- 定員：先着25人
- 申込方法：電話かFAXで下記まで
- 申込締切：6月3日(土)

問合せ 土山歴史民俗資料館 (月火休館・10時～17時)
TEL 66-1056 FAX 66-1067

音訳ボランティア
養成講座

募集

視覚障がい者の方に広報等の情報を提供するための基礎を学び、活動してもらう音訳ボランティア養成講座の受講生を募集します。

- 講座日時：6月10・24日、7月8・22・29日(土)13時～15時 ※7月29日のみ10時～12時(全5回)
- 場所：水口社会福祉センター
- 申込締切：5月31日(水)
- 対象：市内在住の方で、受講後「音訳ボランティア」として長く活動できる方
- 定員：20人
- 受講料：無料
- 応募方法：応募用紙をFAXまたは電話で下記まで

※応募用紙は社会福祉協議会の各地域福祉活動センター、市役所の各地域市民センター・各図書館に設置

問合せ 甲賀市社会福祉協議会
TEL 65-6370 FAX 63-4823



6月 みなくち
子どもの森の催し

◆しぜんさんぽ(自然散歩)
6月18日(日)14:00～15:00

◆甲賀市の花「ササユリ」週間
6月10日(土)～18日(日)
期間中に自然館を見学された方に、ササユリ生態に関する資料をお配りします(お子様にはカード)。

◆金緑色に光る森の蝶「ミドリシジミ」展
6月10日(土)～9月3日(日)
梅雨時から夏頃に市内の森の樹上を飛びまわる蝶「ミドリシジミ」を展示・解説します。

- 場所：みなくち子どもの森、自然館
- 対象：「しぜんさんぽ」は幼児から大人まで。
- 参加費：「しぜんさんぽ」は無料。自然館は入館料が必要(大人200円、小・中学生100円)
- 申し込み：不要(「しぜんさんぽ」は定員あり)

問合せ みなくち子どもの森自然館
TEL 63-6712 FAX 63-0466

水口スポーツの森へ行こう

6月

●野球場(市民スタジアム)

| 開催日 | 利用予定時間 | 事業・大会名等 |
|---------------------|------------|------------------------|
| 4日(日)・11日(日)・25日(日) | 8:30～16:00 | 甲賀市民球技大会 1部【成人】 |
| 10日(土) | 8:30～17:00 | 日本選手権滋賀県予選【中学生】 |
| 17日(土) | 8:30～17:00 | 近畿少年軟式野球大会 甲賀地区予選【小学生】 |

●多目的グラウンド

| 開催日 | 利用予定時間 | 事業・大会名等 |
|---------------|------------|-----------------------------|
| 10日(土) | 8:30～17:00 | 甲賀市民球技大会(グラウンドゴルフ)【成人】 |
| 11日(日)・25日(日) | 9:00～17:00 | 高円宮杯U-18滋賀県リーグ【高校生】 |
| 17日(土) | 8:30～17:00 | 甲賀市U-12リーグ8人制サッカー【小学生】 |
| 24日(土) | 9:00～17:00 | 高円宮杯U-15 サッカーリーグ2017滋賀【中学生】 |

◎年間予約に供しない一般利用者のための確保日(9月分)のお知らせ

●野球場(市民スタジアム)…9月2日(土) ●多目的グラウンド…9月2日(土)

問合せ 水口スポーツの森 TEL / FAX 62-7529

●陸上競技場

| 開催日 | 利用予定時間 | 事業・大会名等 |
|--------|------------|---|
| 4日(日) | 9:00～17:00 | 第19回 日本フットボールリーグ ファーストステージ第12節【JFL加盟団体】 |
| 11日(日) | 9:00～17:00 | 第52回 関西サッカーリーグ【関西リーグ加盟団体】 |

●締切日…6月27日(火) ●抽選日…7月2日(日)



悩みごと解決 相談コーナー 6月

*印のある相談は市内在住の方のみが対象です。
相談は無料ですので、お気軽にお越しください

| 相談内容/問合先 | 開催日 | 時間 | 場所/備考 |
|--|--|--|---|
| 人権なんでも相談* 人権擁護委員が、相談に応じます。※申込不要 ※「人権擁護委員の日」に合わせ、6月は相談 曜日・時間を変更。 問 大津地方法務局 甲賀支局総務係 ☎ 62-1828/☎ 62-1748 | 1日(木) ※5月の相談日変更のお知らせ 甲南庁舎16日(火)→23日(火) | 10時 ～ 16時 | 土山開発センター かふか生涯学習館 (甲賀) 水口社会福祉センター 信楽開発センター 市役所甲南庁舎 |
| 男女の悩みごと相談* 家庭や職場等での悩みごとに応じます。電話 または面接相談 (面接相談は事前予約が必 要) 相談窓口/☎69-2149 ※祝日は休み 問 人権推進課 人権政策係 ☎ 69-2148/☎ 63-4554 | 毎週月・水・金曜日 | 9時～16時 | 人権推進課 相談室 |
| 行政相談 医療保険・年金・雇用・道路のことなどへの 相談・意見などを受け付けます。※申込不要 対応者/行政相談委員(総務省委嘱) 問 生活環境課 ☎ 69-2143/☎ 63-4582 | 5日(月) 5日(月) 8日(木) 16日(金) 21日(水) | 13時30分 ～ 15時30分 | 水口社会福祉センター 土山開発センター かふか生涯学習館 (甲賀) 市民福祉活動センター (甲南) 信楽開発センター |
| 就労相談* 就職・転職のための情報提供や公共職業安 定所への取り次ぎを行います。 ※申込不要、祝日は休み ・土山地域市民センターでの就労相談は、 第1・3・5火曜日に変更します。 ・第2・4火曜日午前の就労相談は、市役所 水口庁舎4階の商工労政課で実施します。 問 商工労政課 労政係 ☎ 69-2188/☎ 63-4087 | 6・20日(火) 13・27日(火) 毎週火曜日 毎週水曜日 1・8・15・22日(木) 毎週金曜日 7・21日(水) 14・28日(水) 毎週木曜日 毎週金曜日 | 9時30分 ～ 11時30分 ～ 13時30分 ～ 15時30分 | 土山地域市民センター 商工労政課 かえで会館 西教育集会所 宇川会館 信楽開発センター かふか生涯学習館 (甲賀) 甲南情報交流センター (忍の里プララ) 清和会館 上野教育集会所 |
| 結婚相談 (婚活支援) 結婚支援員が相談に応じます。※申込不要 持ち物/顔または全身の写真1枚 問 地域コミュニティ推進課 ☎ 69-2113/☎ 63-4554 | 3・17日(土) | 13時～16時 | 水口庁舎 ※夜間・休日出入口からお入りくだ さい。 |
| こうか心配ごと相談* 開催日当日受付、先着順 ※予約不要 ※祝日は休み 相談員/民生委員児童委員 問 甲賀市社会福祉協議会 ☎ 62-8085/☎ 63-2021 | 毎週月曜日 | 13時30分 ～ 16時 | 水口社会福祉センター |
| 法律相談* 定員/先着6人(1人30分)※要予約 相談員/甲賀法律事務所 高橋弁護士 問 申 総務課 ☎ 69-2121/☎ 63-4086 | 14日(水) | 14時～17時 | あいこうか市民ホール |
| 定員/先着6人(1人30分) ※要予約(開催日の2週間前から受付) 相談員/滋賀弁護士会所属の弁護士 問 申 甲賀市社会福祉協議会 ☎ 62-8085/☎ 63-2021 | 8日(木) 22日(木) | 13時～16時 | 水口社会福祉センター 信楽地域市民センター |
| 育ちと学びの相談* 発達や教育、こころの悩みなどの相談 ※電話・FAXで相談の予約をしてください。 対象/おおむね4歳以上の在園幼児、小・中・高校生～青年期の方(25歳ごろまで) ※おおむね4歳までのお子さんの相談はすこやか支援課(☎69-2169)にお問い合わせください。 問 発達支援課 ☎ 69-2179/☎ 69-2298 (受付時間 9時～17時) | | | 園や学校、市役所など |
| 青少年の悩みごと相談* 不登校、いじめ、非行、不良行為、交友関係、就労・就学などの相談 ※月曜日～ 金曜日(祝日、年末年始は休み)の9時～16時、電話・Eメールでも相談に応じます。 問 少年センター (水口中央公民館別館2階) ☎ 62-6010/☎ 63-3977 Eメール: k-syonen@city.koka.lg.jp | | | |

INFORMATION 情報のまど

全国戦没者追悼式

募集

- 日時: 8月14日(月)～15日(火)の
1泊2日
 - 場所: 日本武道館(東京都)
 - 対象: 戦没者(原爆、一般戦死没者
を含む)の原則として配偶者、子、父母、
兄弟姉妹、孫で県内在住の方。
原則1柱1回ですが、2回目の参加を希
望される方、また介助者の同行を必要と
する方は、下記までお問い合わせください。
 - 定員: 50人程度 ※応募多数の場合
は抽選とします。また、選考結果は6
月下旬に通知します。
 - 参加費: 5,000円 ※介助者の参加費
用(交通費、宿泊費など)は全額自己負
担となります。
 - 申込方法: はがきに(1)参加希望者の
住所、郵便番号、氏名(ふりがな)、生
年月日、性別、戦没者との続柄、電話
番号(2)戦没者の氏名(ふりがな)、戦
没時の本籍都道府県名、陸軍・海軍
の別を記入して下記まで郵送ください。
 - 申込締切: 5月31日(水)当日消印有効
- 問合せ
申込み
- 滋賀県健康福祉政策課 援護係
〒520-8577
大津市京町四丁目1-1
TEL 077-528-3514
FAX 077-528-4850

～脂肪を燃やしましょう～ 脂肪燃焼教室

募集

- 日時: 6月22日～7月27日の毎週木曜日、
13時30分～14時30分(全6回)
 - 場所: 甲南B&G海洋センター
トレーニングハウス
 - 申込締切: 6月15日(木)
 - 内容: ストレッチやトレーニング機器を
使った運動メニューを提供します。
 - 対象: 健康管理のために運動をしたい
方、運動不足を解消したい方
 - 定員: 先着6人
 - 参加費: 1,500円(保険料含む)
- 問合せ
申込み
- 甲南B&G海洋センター
(月休館・10時～
17時)
TEL 86-6971
FAX 86-6984



「第1回人権教育連続 セミナー」の講師変更

お知らせ

変更前: 具志 アンデルソン 飛雄馬さん
変更後: 右田 マリアナ 春美さん
テーマは多文化共生と人権です。
問合せ

人権推進課 人権教育室
TEL 70-0022 FAX 70-3016

ジェネリック医薬品を 使ってみませんか

お知らせ

ジェネリック医薬品とは、新薬の特許が
切れた後に他の医薬品メーカーが製造し、
同じ効能・効果があると厚生労働省が認
めた価格の安いお薬です。
ジェネリック医薬品への変更には不安があ
る場合、期間を設けて使用することもでき
ますので、かかりつけの医師・薬剤師にご
相談ください。
また、保険証発送時に同封している「希
望シール」や「お願いカード」を活用し、ジェ
ネリック医薬品を希望する時に提示してく
ださい。

問合せ

保険年金課
国保年金係 TEL 69-2140
後期高齢者医療係 TEL 69-2142
FAX 63-4618(共通)

～血液が不足しています～ 献血にご協力ください

お知らせ

- 日時: 5月19日(金)9時30分～11時30分
- 場所: 市役所甲南庁舎
- 内容: 400ml献血
- 持ち物: 免許証や保険証など、本人確
認できるもの

※申込不要

問合せ

健康医療政策課 健康医療政策係
TEL 69-2171 FAX 63-4085
滋賀県赤十字血液センター
TEL 077-564-6311

甲賀市公民館講座のお知らせ

各公民館では受講生を募集しています。身近な場所で生涯学習をはじめませんか。
内容については各公民館へお問い合わせください。※受付時間: 火曜日～土曜日(祝日除く)8時30分～17時15分

| 講座・教室名 | 日時 | 回数 | 対象者・定員 | 受講料・持ち物 | 開催場所・申込先 | 募集期間 |
|--------------------------|--|--|------------------------------|--|--------------|---------------------|
| 山野草講座 ～サギソウを 咲かそう～ | 5月31日(水) 13時30分～ 15時30分 | 1回 | 市内在住・在勤の 20歳以上の方 先着20人 | 1,000円、だおん 鉢、エプロン、手 袋、持ち帰り用袋 ※鉢が必要の方は 別途150円 | 土山中央公民館 | 5月16日(火)～ 23日(火) |
| シルバー大学 | 開講式 5月19日(金) 受付13時～ 開会13時30分～ | 全体学習会は 全9回 クラブ活動は各ク ラブにより異なり ます。 | 市内在住・在勤の おおむね60歳 以上の方 | 受講料1クラブ 3,000円(材料代・ テキスト代などは 実費) | かふか 生涯学習館 | 随時募集中 |

- 問合せ
- 水口中央公民館 TEL.62-0488 FAX.62-3338
 - 土山中央公民館 TEL.66-0158 FAX.66-0158
 - かふか生涯学習館 TEL.88-4100 FAX.88-5055
 - 甲南公民館 TEL.86-3036 FAX.86-8119
 - 信楽中央公民館 TEL.82-8075 FAX.82-2463

子育て情報 6月

甲賀市子育て支援センター
問合せ先一覧

| | 電話 | FAX | 利用時間 |
|----|---------|---------|----------------|
| 水口 | 65-5511 | 65-5522 | 月～土 9:00～17:00 |
| 土山 | 66-0375 | 66-0375 | 月～金 9:00～17:00 |
| 甲賀 | 70-0074 | 70-2091 | 火～土 9:00～17:00 |
| 甲南 | 86-0949 | 86-0949 | 月～金 9:00～17:00 |
| 信楽 | 82-2799 | 82-2799 | 火～土 9:00～17:00 |

対象) 市内在住の未就園児と保護者 (「つどいの広場」を除く)

*お茶・バスタオル・タオル・着替え・帽子・おむつなどは必要に応じてお持ちください。
*記載のないものは申込も定員もありません。
*表中の※は、対象や時間が、センターにより違う場合に記載しています。

子育て相談

皆さんが子育てしやすいように、子育てコンシェルジュがサポートします。
9:00～17:00まで行なっています。

子育てひろば

略字説明 内)内容 所)場所 持)持ち物 他)その他 メ)申込締切

| | 対象 | 時間 | 水口 | 土山 | 甲賀 | 甲南 | 信楽 | |
|----------------------|---------|-------------|---|---|---------------------|---|------------------------------------|--|
| あかちゃんルーム | 0～1歳 | 13:30～15:00 | 5日(月) ※H29.1月生 12日(月) ※H29.2月生 19日(月) ※H29.3月生 | 7日(水) ※10:00～11:30 20日(火) ※13:30～15:00 | 2日・23日(金) | 9日・23日(金) 13日・27日(火) ※H28.12～H29.2月生 | 20日(火) | |
| あかちゃんひろば | | | 20日(火) | 30日(金) | 16日(金) | 7日(水) ※6カ月まで 22日(木) ※7カ月～ | 1日(木) | |
| ぴよぴよひろば | 1～2歳5カ月 | 10:00～11:30 | 13日(火) 内)七夕制作コーナー | 8日(木) 内)紙あそび | 6日(火) | 14日(水) ※1歳8カ月まで 28日(水) ※1歳9カ月以上 内)砂場あそび | 13日(火) ※1歳8カ月まで 14日(水) ※1歳9カ月以上 | |
| キッズランド | 2歳6カ月以上 | | 6日(火) 内)夏のおもちゃ作り | 1日(木) 内)新聞あそび | 20日(火) | 2日(金) 内)新聞あそび | 21日(水) 内)七夕制作 | |
| 出前ひろば | | | 27日(火) 所)岩上公民館 内)さんぽ (雨天時は室内あそび) | 13日(火) 所)山内保育園 21日(水) 所)大野公民館 | 13日(火) 所)大原にこここ園 | 16日(金) 所)池田コミュニティセンター | 30日(金) 雲井地区対象 所)黄瀬交流館 さらら | |
| ほっこりルーム(要申込) | | 13:30～15:00 | 6日(火) | | 29日(木) | 2日(金) | 22日(木) ※10:00～11:30 | |
| おとうさんとあそぼうひろば | 全年齢 | 10:00～11:30 | | | | | 24日(土) 要申込 内)七夕制作 | |
| おじいちゃんおばあちゃんとあそぼうひろば | | 10:00～11:30 | | | 24日(土) | 23日(金) | | |
| おはなし会 | | | 14日(水) ※10:50～11:20 オープンルーム内 | 19日(月) ※11:00～11:30 オープンルーム内 | | 5日(月) ※14:45～15:00 オープンルーム内 21日(水) ※10:45～11:00 オープンルーム内 | 16日(金) ※10:30～11:30 | |
| オープンルーム | | | 詳しくは甲賀流! こうか子育て支援サイト「ここまあちねっと」をご覧ください。 | | | | | |

つどいの広場

対象) 市内在住のおおむね0～3歳のお子さんと保護者

| 時間 | 場所 | 日 | その他 |
|-------------|-------------|------------------------|--|
| 10:00～15:00 | 甲南青少年研修センター | (火)(水)(金)〈(木)不定期にて月1回〉 | 詳しくは http://kokatudo.shiga-saku.net/ |



あいコムこうか 光テレビ 番組ガイド

*ご視聴にはあいコムこうか光テレビ11チャンネルの有料契約が必要となります。



行政情報番組

「きらめきこうか」

市政情報や地域の催しなどを放映しています。ぜひご覧ください。

【1日8回放送】
10時・13時・15時30分・17時・18時30分・20時30分・22時・23時30分

*番組は、毎週土・水曜日18時30分に更新しています。都合により番組内容を変更する場合があります。

問 広報課 TEL 69-2101 FAX 63-4619

| | 5月13日～5月20日 | 5月20日～5月27日 |
|---------------|------------------|---|
| シリーズ | ココが知りたい!! 「ここ知り」 | であいこうか(広報こうか5月1日号) おくむら まさあき 奥村 政明さん、いちいち 市井 タエコさん |
| とびだせ! ワクワク放送室 | 油日小学校 | 希望ヶ丘小学校 |
| エンディング | 信楽にこここ園 うさぎぐみ | 信楽にこここ園 らいおんぐみ |



リニューアルしました!

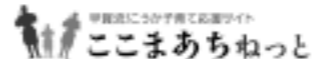

子育て中の親子にうれしいイベント情報などを発信中!

ホームページ <http://kokakosodate.jp/>



「甲賀子育て応援メール」配信中!

登録していただいたメールアドレスに子育て支援情報を週1回程度配信しています。

配信登録 kokaksdt@star7.jpに空メールを送信。または、上記二次元コードから。

子育て講習

略字説明 内)内容 所)場所 持)持ち物 定)定員 他)その他 メ)申込締切

| | 対象 | 日 | 時間 | その他 | 問合せ先 | 申込開始 |
|----------------|----------|--------------|-------------|---|------|----------|
| ボールであそぼう | 2歳6カ月以上 | 8日(木) 22日(木) | 10:00～11:00 | 他)要申込 定)先着20組 運動できる服装でお越しください | 水口 | 5月15日(月) |
| あかちゃんとスキンシップ | 3～5カ月 | 15日(木) | 10:30～11:30 | 他)要申込 定)抽選10組 メ)6月2日(金) | 水口 | |
| 菌のはなし | 4カ月以上 | 28日(水) | 10:00～11:00 | 他)要申込 定)抽選10組 メ)6月16日(金) | 甲南 | |
| | 全年齢 | 15日(木) | 10:00～11:30 | 他)要申込 定)抽選15組 メ)6月1日(木) | | |
| ラベンダースティックを作ろう | 未就園児の保護者 | 29日(木) | 10:00～11:30 | 所)甲南青少年研修センター 他)要申込 定)抽選10組・託児有 メ)6月5日(月) 持)材料費300円 | 甲南 | |
| わらべうた | 0～1歳未満 | 9日(金) | 10:30～11:30 | 他)要申込 定)抽選15組 メ)5月31日(水) | 甲賀 | |
| ほっとタイム | 未就園児の保護者 | 28日(水) | 10:30～11:30 | 他)要申込 定)抽選10組・託児有 メ)6月17日(土) | 甲賀 | |
| 多世代ふれあい交流会 | 全年齢 | 7日(水) | 13:30～14:30 | 所)信楽中央公民館 他)要申込 定)抽選8組 メ)5月31日(水) | 信楽 | |
| リフレッシュ「ヨガ」 | 未就園児の保護者 | 15日(木) | 10:30～11:30 | 所)信楽中央公民館 他)要申込 定)抽選9組・託児有 メ)6月8日(木) | 信楽 | |
| あかちゃんと体ほぐし心ほぐし | 5～10カ月 | 14日(水) | 10:00～11:30 | 他)要申込 定)抽選12組 メ)6月2日(金) | 土山 | |
| 保育園幼稚園ってどんどこ | 全年齢 | 23日(金) | 10:00～11:30 | 他)要申込 定)先着15組 | | |

家庭教育支援事業

問 申 保育幼稚園課 TEL 69-2181 FAX 69-2298

| | 対象 | 日 | 時間 | 場所 | その他 |
|------------|--------------|--------|-----------------------------|-------------|---------------------|
| 乳幼児おはなし広場 | 0・1・2歳児 | 8日(木) | 10:30～11:00 | 土山図書館 | 申込不要 |
| | | 27日(火) | 10:30～10:50、 11:00～11:20 | 水口図書館 | 申込不要 (同じ内容で2回開催) |
| はじめまして親子広場 | おおむね2～7カ月の乳児 | 16日(金) | 10:30～11:30 | 甲賀創健館 和室 | 要申込 |

児童館事業

問 申 たけのこ児童館 TEL 82-2361 FAX 82-3616 / 問 申 かえで児童館 TEL 86-4363 FAX 86-4958

| | 対象 | 日 | 時間 | 場所 | その他 |
|---------------------------|-----|--------|-------------|-------------|---|
| たけのこ子育て広場 「小麦粉粘土であそぼう」 | 全年齢 | 15日(木) | 10:30～11:30 | たけのこ児童館(信楽) | 定)8組 持)お茶・ハンドタオル 他)申込方法/たけのこ児童館に電話 申込受付日時/6月1日(木)9:00～ |
| かえで子育て広場 「ランチョンマット作り」 | | 14日(水) | 10:30～11:30 | かえで児童館(甲南) | 定)先着15組 持)お茶・ハンドタオル・材料費100円 内)ラミネートを使って、オリジナルのランチョンマットを作ります。 他)申込方法/かえで児童館に電話 申込受付日時/5月15日(月)9:00～ |

学習情報番組

「とびだせ! わくわく学習室」

小学生を対象にした学習情報番組を、あいコムこうか11チャンネルで放送しています。各学年・教科のポイントを、わかりやすく10分ずつまとめています。ぜひご覧ください。
時間/17時30分～18時(30分)
(再放送19時30分～20時)

問 学校教育課 TEL 86-8020 FAX 86-8380

| 放送日 | 5月15日～5月21日 | 5月22日～5月28日 | 5月29日～6月4日 |
|----------|------------------------------|-------------------------------|-------------------------------|
| ① 10分 | 5年生・国語① グラフや表を 引用して書こう | 6年生・国語① 意見文を書こう! | 1年生・国語① わたしのはっけん しらせたいな |
| ② 10分 | 1年生・算数① たしざんとひきざん | 2年生・算数① 100より大きい数 | 5年生・社会① 米作りのさかん地域 |
| ③ 10分 | 4年生・社会① 水はどこから | 1年生・生活① わたしたちのがっこう どんどこ | 4年生・理科① 電気のはたらき |

図書館だより 6月

- 水口図書館 TEL.63-7400 FAX.63-4737
- 土山図書館 TEL.66-1056 FAX.66-1067
- 甲賀図書情報館 TEL.88-7246 FAX.88-7005
- 甲南図書交流館 TEL.86-1504 FAX.86-1505
- 信楽図書館 TEL.82-0320 FAX.82-3921

●開館時間
10:00 ~ 18:00
※甲南図書交流館のみ
金曜日は21:00まで開館

| | 日 | 時間 | 内容 | 場所 |
|-------|------------------|---------------|--|---------|
| 映画会 | 18 日 | 11:00 ~ 11:15 | ふるるえいがかい 「たぬきの糸車」 | 甲南図書交流館 |
| | | 14:00 ~ 15:25 | ふるる日曜名画座 「友だちのうちはどこ？」 | |
| | 25 日 | 14:00 ~ 14:40 | 日曜映画会 「きんたろう・こぶとりいさん・したきりすずめ」(日本むかしばなし) *子ども向け | 甲賀図書情報館 |
| 対面朗読 | 2 金 | 13:30~15:30 | 対面朗読 *事前予約要 | 甲南図書交流館 |
| | 16 金 | 13:30~15:30 | | |
| ギャラリー | 5月25日(木)~6月4日(日) | | 繋ごう未来へ“文化の輪” | 甲南図書交流館 |
| | 6月9日(金)~7月6日(木) | | 教科書展示 | |
| その他 | 17 土 | 15:00~16:00 | となりにおいで(絵本読み聞かせ) | 信楽図書館 |
| | 6月18日(日)~24日(土) | | 蔵書点検のため休館 | |

おはなし会の時間や内容、移動図書館の情報については、各館へお問い合わせいただくか
甲賀市図書館ホームページ (<http://lib.city.koka.lg.jp>) をご覧ください。



らいぶらりん



図書館キャラクター たぬ吉・ボン子

「クイズでめぐる絵本のたび」

市図書館では「子ども読書の日」と「こどもの読書週間」にあわせて、毎年「本でつながるプロジェクト」を行っています。

7年目となる今年は、「クイズでめぐる絵本のたび」を7月21日(金)まで開催しています。絵本にちなんだクイズが出题されますので、図書館にある絵本を読んで答えを探してください。正解するとスタンプを1つ押します。スタンプを5つ集めると、図書館オリジナルのブックカバーをプレゼントします。今年は、同じ図書館で何回もクイズに挑戦できます(同じ図書館では1日1回までです)。



クイズを通して、たっぷり絵本の世界をお楽しみください。

| 6月 | 水口図書館 | 土山図書館 | 甲賀図書情報館 | 甲南図書交流館 | 信楽図書館 |
|------|-------|-------|---------|---------|-------|
| 1 木 | 休 | | 休 | | |
| 2 金 | 休 | | 休 | | 乳 |
| 3 土 | | | | | |
| 4 日 | | | | | |
| 5 月 | | 休 | | 休 | 休 |
| 6 火 | | 休 | | 休 | 休 |
| 7 水 | | | | | |
| 8 木 | 休 | 乳 | 休 | | |
| 9 金 | 休 | | 休 | | |
| 10 土 | | | 話 | 乳 | |
| 11 日 | | | | | |
| 12 月 | | 休 | | 休 | 休 |
| 13 火 | | 休 | | 休 | 休 |
| 14 水 | | | | | |
| 15 木 | 休 | | 休 | | |
| 16 金 | 休 | | 休 | | |
| 17 土 | 話 | | | | |
| 18 日 | | | | | 閉 |
| 19 月 | | 休 | | 休 | 休 |
| 20 火 | | 休 | | 休 | 休 |
| 21 水 | 閉 | | | | 閉 |
| 22 木 | 休 | | 休 | | 閉 |
| 23 金 | 休 | 閉 | 休 | | 閉 |
| 24 土 | | 話 | 話 | 話 | 閉 |
| 25 日 | | | | | |
| 26 月 | | 休 | 乳 | 休 | 休 |
| 27 火 | 乳 | 休 | | 休 | 休 |
| 28 水 | | | 閉 | 閉 | |
| 29 木 | 休 | | 休 | | |
| 30 金 | 休 | | 休 | | |

休 休館日 閉 整理の為の閉館日

話 おはなし会 乳 乳幼児向けおはなし会



- 用紙：環境に配慮した再生紙
- インキ：大豆油インキを含む植物油インキ
- 印刷：有害な廃液を排出しない水なし印刷

今月の納税等 納期限は **5月31日(水)**です

市税等の納付には、便利な「口座振替」をご利用ください。

- 固定資産税(1期)
- 軽自動車税(全期)
- 国民健康保険税(2期)
- 利用者負担額(保育料)・利用者負担額(幼稚園使用料)
- 介護保険料(2期)
- 公共下水道使用料・農業集落排水施設使用料

甲賀市の花・木・鳥

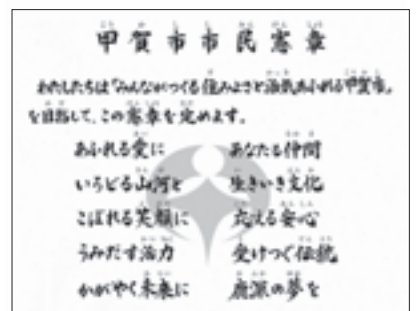

「広報こうか」がホームページでもご覧いただけます

甲賀市ホームページ
<http://www.city.koka.lg.jp/>



甲賀市 Facebook
<http://www.facebook.com/city.koka>



編集・発行/甲賀市役所
〒528-8502 甲賀市水口町水口6053番地
TEL.0748-65-0650 FAX.0748-63-4554
業務時間/8時30分~17時15分(窓口延長日を除く)