



個人宅で保管されていた、明治から大正時代、油日・上野地域を中心に配られた「引札」48点を展示しています。貴重な「引札」をぜひ、ご覧ください。

場所 甲賀図書情報館 市民ギャラリー

問合せ 甲賀図書情報館(木・金曜日休館) TEL 88-7246 FAX 88-7005



12/26 まで

10時～18時
 ※木・金曜日休み

「引札」展開催中



「引札」とは?

江戸中期から明治・大正期にかけて商店や問屋などが宣伝のために配布した色鮮やかな広告

女性のためのお仕事フェア

1/18

10時～14時

受付開始9時30分、
 受付終了13時30分

場所 碧水ホール

参加対象者 市内で就職を希望する女性

◆予約不要、参加無料、入退場自由

◆託児有 6カ月～就学前(要予約:先着20人、1月10日(水)までに電話で申し込み)

参加特典

3ブース以上回られた方、先着100人にボディシャンプープレゼント

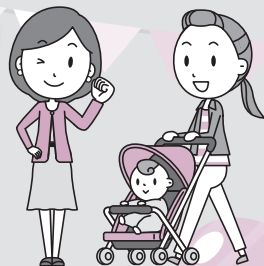

10時～10時45分

お仕事セミナー

募集職種等詳細は、市ホームページをご覧ください。



11時～

企業面談
 ブース

キャリア
 カウンセラー
 による履歴書
 添削・相談
 ブース

子育て相談、
 保育園・
 幼稚園情報
 ブース

*就活
 メイクアップ
 コーナー

*履歴書用
 写真撮影
 コーナー

*は先着30人
 (ただし、1ブース以上回られた方)

隠れた忍者を探して!

「広報こうか」のどこかに
 忍者が1人隠れているよ。

隠れた忍者を探して家族や
 友達みんなに自慢しよう。



甲賀市をもっと好きになるアプリ



無料アプリ
 「マチロ」で
 広報こうかを
 ご覧いただけます!

●出展企業・事業所

(福)甲南会、(株)アヤハディオ水口店、NECライティング(株)滋賀工場、(特養)信楽荘、(株)辻牧場、(株)JAゆうハート、(株)精土、(一社)水口病院、大宝柵木(株)、松山産業(株)、るりこ園、双葉建設(株)、(株)辻正、(株)大彌、(株)種新、(株)ポーラ、(株)キャリア・ママ (順不同・敬称略)

問合せ
 申込み

商工労政課 労政係 TEL 69-2188 FAX 63-4087

「あずま袋作り」 わくわく☆チャレンジクラブ 催し

■日時：1月13日(土)10時～11時30分
■場所：かえて会館
■内容：手ぬぐいをあずま袋に仕上げ、ワッペンをつけてオリジナル手提げ袋を作ります。
■対象：市内の小中学生
■定員：先着15人
■材料費：100円
■持ち物：えんぴつ、消しゴム、ハンドタオル、お茶
■申込方法：電話で下記まで
■申込受付日時：12月15日(金)9時～
かえて会館
TEL 86-4363 FAX 86-4958

第9回 人権教育連続セミナー 催し

■日時：1月20日(土)14時40分～16時
■場所：甲賀農村環境改善センター
■内容：講演「子どもは地域のパートナー～じいちゃん、ばあちゃんとともに～」
■講師：奥村仁美さん(公益社団法人子ども情報研究センター)
■参加費：無料(申込不要)
■その他：託児あり(要申込・申込締切1月10日(水))手話通訳・要約筆記あり
※甲賀人権文化創造をめざすまちづくりのつどいと同日開催
人権推進課 人権教育室
TEL 70-0022 FAX 70-3016

新春経済講演会～甲賀市商工会～ 催し

■日時：1月27日(土)14時～15時30分(開場13時～)
■場所：碧水ホール
■講師：岩田公雄氏(ジャーナリスト・学習院大学特別客員教授)
■講演会テーマ
「どうなる!今後の日本の政治経済～報道の最前線から見た2018年の展望～」
■申込方法：講演日までに甲賀市商工会本所・各支所窓口で入場整理券をお受け取りください。
■定員：先着400人
■受講料：無料
甲賀市商工会
TEL 62-1676 FAX 63-1052

甲賀圏域在宅医療推進フォーラム 催し
「記憶の彼方へのいざない～よう忘れるけど毎日楽しいからええねん～」

■日時：1月28日(日)13時30分～16時30分
■場所：湖南市甲西文化ホール
■内容：基調講演「認知症 最新の治療と予防のおはなし」
講師：木下彩栄氏(京都大学大学院医学研究科 人間健康科学系専攻 教授)
シンポジウム「もし、あなたが認知症になったら～在宅医療と地域の支え～」
※滋賀県警察本部による、高齢者の運転免許のお話と「お試し!記憶力・判断力簡易テスト」も実施
■対象：市民・医療福祉従事者等

■定員：300人
■参加費：無料
■申込方法：電話またはFAX (FAX：氏名、お住まいの市、質問事項を記入)で下記まで
■申込締切：1月12日(金)
甲賀圏域医療福祉推進協議会事務局
(滋賀県甲賀健康福祉事務所内)
TEL 63-6111 FAX 63-6142

第14回 甲賀市民 駅伝競走大会出場者 募集

■日時：1月21日(日)9時～14時
■場所：甲賀市陸上競技場発着周回コース
■部門：各部門とも5区間【一般】【高校生】【中学生】【小学生】【マスターズ】それぞれ男女の部
■申込方法：申込書をホームページからダウンロードいただき、1月5日(金)17時までにFAXで下記まで
※大会の規定・区間距離など詳細は下記までお問い合わせください。
甲賀市スポーツ協会事務局
TEL 86-2343 FAX 86-2443
ホームページ
https://kokataikyoo.jimdo.com/

広報こうか 11月15日号 お詫びと訂正
11月15日号 3ページ「自分を磨いて恋するスクールVol①～甲賀市結婚支援事業～」の申し込みメールアドレスに誤りがありましたので、お詫びし訂正いたします。メールからお申し込みをいただいた方には大変ご迷惑をおかけし申し訳ありませんでした。今後の申し込みは次のメールアドレスにお願いします。
正：koka10044000@city.koka.lg.jp

めざせシェイプアップ 脂肪燃焼教室受講生 募集

■日時：1月19日～2月23日の毎週金曜日10時～11時30分(全6回)
■場所：甲南B&G海洋センター
■内容：トレーニングマシンを使った運動
■対象：健康管理のために運動をしたい方、運動不足を解消したい方
■定員：先着6人
■参加費：1,500円(保険料含む)
■申込締切：1月12日(金)
水口体育館・甲南B&G海洋センター・文化スポーツ振興課のいずれか
甲南B&G海洋センター
TEL 86-6971 FAX 86-6984

全国瞬時警報システム (Jアラート)の不具合の解消 お知らせ

11月14日(火)に実施した、全国瞬時警報システム(Jアラート)の全戸一斉情報伝達訓練において、市内の音声放送端末機と屋外拡声器で、音声放送が流れない事態が発生しました。原因は音声を送るための放送プログラムの不具合で、至急改修し、正常に作動することを確認しました。市民の皆様には不安とご心配をおかけしましたこと、深くお詫びいたします。なお改めて、Jアラートのテスト放送を12月27日(水)に実施する予定をしています。
危機管理課 防災危機管理係
TEL 69-2103 FAX 63-4619

甲賀市消防団 年末特別警戒の実施と出初式を開催 お知らせ

【年末特別警戒】
■実施日：12月29日(金)・30日(土)
■内容：防火活動や警戒パトロールを実施
※忙しい年末年始は火の取り扱いがおろそかになりがちです。一人ひとりの心がけで、火災をなくしましょう。
【出初式】
■日時：1月7日(日)8時20分～
■場所：あいこうか市民ホール
■内容：8時20分頃～団旗を掲げた行進、11時頃～消防車両パレード、その後、各地域で消防車両一斉放水
危機管理課 防災危機管理係
TEL 69-2103 FAX 63-4619

PICKUP 上下水道部の水口庁舎移転と移転に伴う名称変更 お知らせ

■上下水道部の移転
現在甲南庁舎にある上下水道部は、平成30年1月1日から現水口庁舎(新庁舎)2階に移転し、業務を開始します。
■移転に伴う名称変更
現在の「市役所水口庁舎・甲南庁舎」という名称は、平成30年1月1日から次のとおり変更となります。
「甲賀市役所水口庁舎」→「甲賀市役所」
「甲賀市役所甲南庁舎」→「甲賀市 甲南第一地域市民センター」
※当分の間は、旧番号でもご利用いただけます。
公有財産管理課 庁舎整備室 TEL 69-2126 FAX 63-4561

上下水道部 新電話番号・FAX番号			
課名	係名	電話番号	FAX番号
上下水道総務課	上水道経営係	69-2221	69-2295
	下水道経営係	69-2222	
	料金管理係	69-2223	
上水道課	工務係	69-2225	69-2295
	給水係	69-2226	
	維持係	69-2227	
下水道課	計画普及係	69-2228	69-2295
	施設維持係	69-2229	
	建設係	69-2230	

障害児福祉手当・特別障害者手当を支給しています お知らせ

市では常時介護が必要な在宅の重度障がいのある方に、その障がいのために生じる負担を軽減し、福祉の増進を図るため、右記の手当を支給しています。いずれの手当も診断書などによる認定が必要で、所得制限があります。詳しくは下記までお問い合わせください。
障がい福祉課 自立支援係 TEL 69-2161 FAX 63-4085

	対象	支給額
障害児福祉手当	20歳未満の在宅の重度心身障害児で、身体障害者手帳1級(2級の一部を含む)程度の身体障害、または、障害の状態が上記と同じ程度以上の精神(知的)障害があると認められる人。	14,580円(月額)
特別障害者手当	20歳以上の在宅の重度心身障害者で、障害基礎年金の1級程度の障害が複数あり、日常生活において常時特別の介護を必要とする状態にある人。	26,810円(月額)

水口スポーツの森へ行こう 1月

●野球場(市民スタジアム)
1月は、大会等の利用予定なし

●多目的グラウンド

開催日	利用予定時間	事業・大会名等
13日(土)	8:30～16:00	2018年新春初打ちグラウンドゴルフ大会【成人】
14日(日)・28日(日)	8:30～17:00	甲賀市U-12リーグ8人制サッカー【小学生】
20日(土)・27日(土)	9:00～17:00	高円宮杯U-15サッカー大会【中学生】

水口スポーツの森 TEL / FAX 62-7529

●陸上競技場

開催日	利用予定時間	事業・大会名等
21日(日)	8:30～17:00	第14回 甲賀市民駅伝競走大会【全般】

◎年間予約に供しない一般利用者のための確保日(4月分)のお知らせ
●野球場(市民スタジアム)…4月7日(土)・15日(日)
●多目的グラウンド…4月7日(土)・15日(日)
●締切日…1月30日(火)
●抽選日…2月4日(日)

相談コーナー 1月

*印のある相談は市内在住の方のみが対象です。
相談は無料ですので、お気軽にお越しください。

相談内容/問合せ先	開催日	時間	場所/備考
人権なんでも相談* 人権擁護委員が、相談に応じます。 ※申込不要 ☎ 大津地方事務局 甲賀支局総務係 ☎ 62-1828/☎ 62-1748	9日(火) 10日(水) 11日(木) 12日(金) 16日(火)	13時30分 ～ 16時	土山開発センター かふか生涯学習館 (甲賀) 水口社会福祉センター 信楽開発センター 甲南第一地域市民センター
男女の悩みごと相談 家庭や職場等での悩みごとに応じます。電話または面接相談(面接相談は事前予約が必要)。 相談窓口/☎ 69-2149 ※3日(水)と祝日は休み ☎ 申 人権推進課 人権政策係 ☎ 69-2148/☎ 63-4554	毎週月・水・金曜日	9時～16時	市役所 人権推進課 相談室
行政相談 医療保険・年金・雇用・道路のことなどへの相談・意見などを受け付けます。※申込不要 対応者/行政相談委員(総務省委嘱) ☎ 生活環境課 ☎ 69-2143/☎ 63-4582	5日(金) 9日(火) 11日(木) 17日(水) 19日(金)	13時30分 ～ 15時30分	土山開発センター 水口社会福祉センター かふか生涯学習館 (甲賀) 信楽開発センター 市民福祉活動センター (甲南)
就労相談* 就職・転職のための情報提供や公共職業安定所への取り次ぎを行います。 ※申込不要、祝日は休み、年始は3日まで休み ☎ 商工労政課 労政係 ☎ 69-2188/☎ 63-4087	16・30日(火) 9・23日(火) 9・16・23・30日(火) 10・17・24・31日(水) 4・11・18・25日(木) 5・12・19・26日(金) 17・31日(水) 10・24日(水) 4・11・18・25日(木) 5・12・19・26日(金)	9時30分 ～ 11時30分 ～ 13時30分 ～ 15時30分	土山地域市民センター 市役所 商工労政課 かえで会館 (甲南) 西教育集会所 (信楽) 宇川会館 (水口) 信楽開発センター かふか生涯学習館 (甲賀) 甲南情報交流センター(忍の里プララ) 清和会館 (土山) 上野教育集会所 (甲賀)
結婚相談(婚活支援) 結婚支援員が相談に応じます。※申込不要 持ち物/顔・全身が写った写真1枚 ☎ 地域コミュニティ推進課 ☎ 69-2114/☎ 63-4554	20日(土)	13時～16時	水口図書館 2階
生活・仕事の相談(生活支援窓口)* 生活の不安や仕事などの心配に関する相談 ※申込不要、祝日・年末年始は休み 対応者/相談支援員、就労支援員 ☎ 生活支援課 ☎ 69-2158/☎ 63-4085	毎週月曜日～金曜日	9時～17時	市役所 生活支援課 生活支援窓口
こうか心配ごと相談* 開催日当日受付、先着順 ※予約不要、祝日は休み 相談員/民生委員・児童委員 ☎ 甲賀市社会福祉協議会 ☎ 62-8085/☎ 63-2021	毎週月曜日	13時30分 ～ 16時	水口社会福祉センター
法律相談* 定員/先着6人(1人30分)※要予約 相談員/甲賀法律事務所 高橋弁護士 ☎ 申 総務課 法務係 ☎ 69-2121/☎ 63-4086	10日(水)	14時～17時	あいこうか市民ホール (水口)
定員/先着6人(1人30分) ※要予約(11日(木)は3週間前から、25日(木)は2週間前から受付) 相談員/滋賀弁護士会所属の弁護士 ☎ 申 甲賀市社会福祉協議会 ☎ 62-8085/☎ 63-2021	11日(木) 25日(木)	13時～16時	水口社会福祉センター 市民福祉活動センター (甲南)
育ちと学びの相談* 発達や教育、こころの悩みなどの相談 ※電話・FAXで相談の予約をしてください。 対象/おおむね4歳以上の幼児、小・中・高校生～青年期の方(25歳ごろまで) ※おおむね4歳までのお子さんの相談はすこやか支援課(☎69-2169)にお問い合わせください。 ☎ 申 発達支援課 ☎ 69-2179/☎ 69-2298 (受付時間 9時～17時)			園や学校、市役所など
青少年の悩みごと相談* 不登校、いじめ、非行、不良行為、交友関係、就労・就学などの相談 ※月曜日～金曜日(祝日、年末年始は休み)の9時～16時、電話・Eメールでも相談に応じます。 ☎ 少年センター(水口中央公民館別館2階) ☎ 62-6010/☎ 63-3977 Eメール: k-syonen@city.koka.lg.jp			☎ 少年センター(水口中央公民館別館2階) ☎ 62-6010/☎ 63-3977 Eメール: k-syonen@city.koka.lg.jp

年末年始の業務案内

- ・仕事納め 12月28日(木) 当日、庁内大掃除を行います。業務は平常どおりです。
- ・仕事始め 1月4日(木)
- ・窓口業務について
婚姻・出生・死亡等の受付は、閉庁時も宿日直が取り扱います。
戸籍・住民票・印鑑証明・課税証明・所得証明の多機能端末機およびコンビニ交付は、次の期間ご利用いただけません。
停止期間 12月29日(金)～1月3日(水)
- ・市内各施設の閉館日・休館日等は、次のとおりです。

	施設名	閉館日・休館日等
公民館 など	・伴谷、柏木、貴生川、岩上、大野、山内、鮎河、多羅尾公民館 ・希望ヶ丘防災コミュニティセンター ・水口中央、土山中央、かふか生涯学習館、甲南、信楽中央公民館	12月29日(金)～1月3日(水)
	水口図書館	12月28日(木)～1月5日(金)
図書館	土山図書館	12月29日(金)～1月3日(水)
	甲賀図書情報館	12月27日(水)～1月5日(金)
	甲南図書交流館	12月29日(金)～1月3日(水)
	信楽図書館	12月28日(木)～1月3日(水)
資料館 など	甲南ふれあいの館	12月26日(火)～1月3日(水)
	紫香楽宮跡関連遺跡群調査事務所	12月28日(木)～1月3日(水)
	信楽伝統産業会館	12月28日(木)～1月4日(木)
	水口歴史民俗資料館	12月28日(木)～1月5日(金)
	水口城資料館	
	東海道伝馬館	
	土山歴史民俗資料館	12月29日(金)～1月3日(水)
	甲賀歴史民俗資料館	
	みなくち子どもの森	
	くすり学習館	
文化交流施設など	旧水口図書館	12月29日(金)～1月4日(木)
	信楽産業展示館	12月28日(木)～1月4日(木)
	甲南農村環境改善センター	12月25日(月)～1月4日(木)
	甲賀市市民福祉活動センター	12月29日(金)～1月3日(水)
	甲賀共同福祉センター	12月27日(水)～1月5日(金)
	甲賀匠の里	
	甲賀農村環境改善センター	
	勤労青少年ホーム	12月28日(木)～1月4日(木)
	共同福祉施設	
	甲南情報交流センター(忍の里プララ)	12月29日(金)～1月3日(水)
あいこうか市民ホール、碧水ホール、あいの土山文化ホール		
体育館	森林文化ホール	12月27日(水)～1月4日(木)
	甲賀創健館	12月29日(金)～1月3日(水)
	甲南青少年研修センター	12月25日(月)～1月4日(木)
	少年センター	12月29日(金)～1月3日(水)
	甲南体育館	12月28日(木)～1月3日(水)
	甲南B&G海洋センター体育館	
	甲賀中央公園体育館	12月27日(水)～1月5日(金)
水口、岩上、土山、信楽体育館	12月29日(金)～1月3日(水) ※信楽体育館は、耐震工事のため休館	

	施設名	閉館日・休館日等
運動施設 など	高間みずべ公園	12月1日(金)～3月31日(土)
	青土ダムエコーパレイ	12月25日(月)～1月5日(金)
	甲南中央運動公園	12月28日(木)～1月3日(水)
	甲南グラウンド	
	甲南中央運動公園トレーニングハウス	
	甲南グラウンドゴルフ場	12月29日(金)～1月3日(水)
	甲賀B&G海洋センター	
	甲賀中央公園	12月27日(水)～1月5日(金)
	甲賀中央公園集会所	
	信楽テニスコート	
地域総合センター	信楽運動公園	
	水口スポーツの森	12月29日(金)～1月3日(水)
	土山グラウンド	
	土山室内運動場	
	土山テニスコート	
	やまびこドーム	12月27日(水)～1月4日(木)
	グリーンドーム	
	上野ドーム	
	野洲川グラウンドゴルフ場	
	宇川会館、清和会館、かえで会館、牛飼教育集会所、大久保教育集会所、上野教育集会所、西教育集会所	12月29日(金)～1月3日(水)
児童館	かえで児童館、たけのご児童館	
子育て支援センター	水口、土山、甲賀、甲南、信楽 子育て支援センター	
市内各保育園		
市内各幼稚園	12月23日(土・祝)～1月8日(月・祝)	
市内各小・中学校		
市内各保健センター	12月29日(金)～1月3日(水)	
市内各地域包括支援センター		
不燃物処理場(水口・土山・甲賀・信楽)	12月30日(土)～1月5日(金)	
不燃物処理場(甲南)	12月25日(月)～1月5日(金)	
エコステーション	12月31日(日)～1月3日(水)	
甲賀広域行政組合衛生センター		
甲賀斎苑	1月1日(月・祝)	
病院・診療所	水口医療介護センター	12月29日(金)～1月3日(水)
	信楽中央病院	
公立甲賀病院	12月29日(金)～1月3日(水) ※休診期間中の救急患者は、宿日直医師が診察 ※小児科は、下記の時間に小児科救急医療体制で対応 12月29日(金)～1月3日(水) / 9時～19時	

子育て情報 1月

対象) 市内在住の未就園児と保護者 (「つどいの広場」を除く)

*お茶・バスタオル・タオル・着替え・帽子・おむつなどは必要に応じてお持ちください。
*記載のないものは申込の必要も定員もありません。
*表中の※は、対象や時間が、センターにより違う場合に記載しています。



「甲賀子育て応援メール」配信中!
登録していただいたメールアドレスに
子育て支援情報を週1回程度配信しています。

配信登録

kokaksdt@star7.jpに空メールを送信。
または、上記の二次元コードから。

リニューアルしました!



子育て中の親子にうれしい
イベント情報などを発信中!

ホームページ

<http://kokakosodate.jp/>

ここまあちねっと
LINE@を開設しました



登録は上記の
二次元コードから。

甲賀市子育て支援センター
問合せ先一覧

	電話	FAX	利用時間
水口	65-5511	65-5522	月～土 9:00～17:00
土山	66-0375	66-0375	月～金 9:00～17:00
甲賀	70-0074	70-2091	火～土 9:00～17:00
甲南	86-0949	86-0949	月～金 9:00～17:00
信楽	82-2799	82-2799	火～土 9:00～17:00

子育て相談

皆さんが子育てしやすいように、子育てコンシェルジュがサポートします。
各子育て支援センターで9:00～17:00まで行っています。

子育てひろば

略字説明 内)内容 所)場所 持)持ち物 定)定員 他)その他 メ)申込締切

対象	時間	水口	土山	甲賀	甲南	信楽
あかちゃんルーム	0～1歳	15日(月) ※H29.8月生 22日(月) ※H29.9月生 29日(月) ※H29.10月生	10日(水) ※10:00～11:30 16日(火)	5日(金)・ 19日(金)	11日(木)・26日(金) ※H29.9～11月生 18日(木)・30日(火)	16日(火)
あかちゃんひろば		23日(火)	26日(金)	12日(金)	17日(水) ※6カ月まで 25日(木) ※7カ月以上	4日(木)
ぴよぴよひろば	1歳～ 2歳5カ月	16日(火) 内)節分グッズ 制作コーナー	18日(木)	23日(火) 内)自由あそび	10日(水) ※1歳8カ月まで 31日(水) ※1歳9カ月以上	16日(火) 内)ミュージック ケア ※1歳8カ月まで 10日(水) 内)節分グッズ制作 ※1歳9カ月以上
キッズランド	2歳6カ月 以上	9日(火) 内)節分グッズ 制作	11日(木) 内)お正月あそび	16日(火) 内)お正月あそび	12日(金) 内)お正月あそび	17日(水) 内)節分グッズ制作
出前ひろば		30日(火) 所)水口中央公民館	23日(火) 所)六友館 31日(水) 所)大野公民館	—	—	9日(火) 所)神山ふれあい会館 ※江田・神山地区 対象
ほっこりルーム (要申込)		13:30～15:00	9日(火)	17日(水)	25日(木)	12日(金)
おじいちゃん おばあちゃんと あそぼうひろば	全年齢	10:00～11:30	27日(土)	—	—	—
おはなし会		—	17日(水) ※10:50～11:20 オープンルーム内	22日(月) ※11:00～11:30	—	9日(火) ※14:45～15:00 オープンルーム内 おはなしボランティアさん 24日(水) ※10:45～11:00 オープンルーム内 おはなしボランティアさん
オープンルーム		詳しくは甲賀流!こうか子育て応援サイト「ここまあちねっと」をご覧ください。				

つどいの広場

～親子の自由なスペース～

対象) 市内在住のおおむね0～3歳のお子さんと保護者

時間	場所	開催日	その他
10:00～15:00	甲南青少年研修センター	(火)(水)(金)〈(木)不定期にて月1回〉	詳しくは http://kokatudoishiga-saku.net/

子育て講習

略字説明 内)内容 所)場所 持)持ち物 定)定員 他)その他 メ)申込締切

対象	日	時間	その他	問合せ先	申込開始
わらべうたあそび	3～8カ月	11日(木)	10:00～11:00	定)先着15組・要申込	
ペットボトルで ぽつとん	9カ月～1歳5カ月	25日(木)	10:00～11:00	定)抽選15組・要申込 メ)1月11日(木)	水口
食育「野菜いっぱい 食べてますか」	全年齢	17日(水)	10:30～11:30	内)バランスの良い食事の話を聞いて、1日に必要な野菜の量を体験 してみませんか。 定)先着12組・要申込	土山
CoCoハッピーあか ちゃん(産後サロン)	2～5カ月 (第1子)	9日(火)、 24日(水)、 30日(火) 17日(水)	9:50～11:30 13:30～15:00	内)子育てのことをみんなで話しましょう。 他)要申込 メ)12月28日(木)	
ピラティス	未就園児の保護者	11日(木)	10:00～11:00	定)抽選10組・要申込 メ)12月26日(火)	
0・1・2歳園児の オープンルーム	0・1・2歳園児	13日(土)	13:30～16:30	内)園児さん、ここへ来(子育て世代包括支援センター)で遊び ませんか。ふれあい遊び、子育て相談もあります。	甲賀
あかちゃんト スキャンシップ	3～5カ月	26日(金)	10:30～11:30	定)抽選12組・要申込 メ)1月16日(火)	
マルシェ de リユース	全年齢	27日(土)	10:00～11:30	定)先着25組・要申込 内)使わなくなった服や小物等のリユース 他)詳細はお問い合わせください。	
おしゃべりしましょ う子どもの食事	全年齢	26日(金)	10:00～11:00	定)先着10組・要申込	甲南
冬の感染症にご注意	未就園児の 保護者	24日(水)	13:30～14:30	所)信楽中央公民館 内)医師による冬の感染症の話 定)抽選10組・要申込 メ)1月17日(水) 他)託児有	信楽
こもの作り		30日(火)	10:30～11:30	所)信楽中央公民館 内)ドールピンチを楽しく作りましょう。 定)抽選10組・要申込 メ)1月23日(火) 他)託児有	

家庭教育支援事業

問 申 保育幼稚園課 TEL 69-2181 FAX 69-2298

対象	日	時間	場所	その他
乳幼児おはなし広場	0・1・2歳児	11日(木) 23日(火)	10:30～11:00 10:30～10:50、11:00～11:20	土山図書館 水口図書館 申込不要 (同じ内容で2回開催)
はじめまして親子広場	おおむね2～7カ月の乳児	19日(金)	10:30～11:30	かえで会館集会所 要申込 (先着親子10組)

児童館事業

問 申 かえで児童館 TEL 86-4363 FAX 86-4958 / 問 申 たけのご児童館 TEL 82-2361 FAX 82-3616

対象	日	時間	場所	その他	
かえで子育て広場 「レンジでココア ケーキ作り」	全年齢	17日(水)	10:30～ 11:30	かえで児童館 (甲南)	定)先着12組 持)お茶・タオル・エプロン・三角巾・マスク・200円(材料費) 内)ココアケーキを電子レンジで作る、ケーキにデコレーションをします。 他)申込方法/かえで児童館に電話 申込受付日時/12月15日(金)9:00～
たけのご子育て広場 「お正月あそびを 楽しもう」	1歳以上児	18日(木)		たけのご児童館 (信楽)	定)先着10組 持)お茶・タオル・着替え 内)こまを作って遊びます。汚れてもよい服装でご参加ください。 他)申込方法/たけのご児童館に電話 申込受付日時/12月15日(金)9:00～

学習情報番組

「とびだせ!わくわく学習室」

小学生を対象にした学習情報番組を、
あいコムこうか11チャンネルで放送しています。
各学年・教科のポイントを、わかりやすく
10分ずつまとめています。ぜひご覧ください。
時間/17時30分～18時(30分)
(再放送19時30分～20時)

問 学校教育課 TEL 69-2243 FAX 69-2293

放送日	12月11日～12月17日	12月18日～12月24日	12月25日～12月31日
① 10分	4年生・社会③ 地域の発展に つくりだした人々	2年生・国語④ ようすをあらわすことば	1年生・さんすう② ながさくらべと ひろさくらべ
② 10分	2年生・算数④ はこの形	4年生・算数④ 直方体と立方体	5年生・国語① グラフや表を 引用して書こう
③ 10分	5年生・理科③ 電流が生み出す力	6年生・英語③ 夢宣言をしよう	6年生・算数② 速さの表し方



あいコムこうか
光テレビ
番組ガイド

※ご視聴にはあいコムこうか
光テレビ11チャンネルの
有料契約が必要となります。



行政情報番組

「きらめきこうか」

市政情報や地域の催しなどを放映しています。
ぜひご覧ください。
【1日8回放送】10時・13時・15時30分・17時・
18時30分・20時30分・22時・23時30分
※番組は、毎週土・水曜日18時30分に更新しています。
都合により番組内容を変更する場合があります。
※きらめきこうか手話ダイジェストを毎日19時から放送
しています。(1日・16日更新)
問 広報課 TEL 69-2101 FAX 63-4619

	12月16日～ 12月23日	12月23日～ 12月31日
とびだせ! ワクワク放送室	信楽小学校	総集編
エンディング	伴谷幼稚園 ももぐみ	

図書館だより 1月

- 水口図書館 TEL.63-7400 FAX.63-4737
- 土山図書館 TEL.66-1056 FAX.66-1067
- 甲賀図書情報館 TEL.88-7246 FAX.88-7005
- 甲南図書交流館 TEL.86-1504 FAX.86-1505
- 信楽図書館 TEL.82-0320 FAX.82-3921

●開館時間
10:00 ~ 18:00
※甲南図書交流館のみ
金曜日は21:00まで開館

	日	時間	内容	場所
映画会	21 日	11:00 ~ 11:30	ふるるえいがい「がんばれ!ルルロロ」	甲南図書交流館
		14:00 ~ 15:10	ふるる日曜名画座 「綾小路きみまろ あれから40年」	
	28 日	14:00 ~ 15:55	日曜映画会「アイ・ラブ・フレンズ」 *一般向け	甲賀図書情報館
対面朗読	5 金	13:30 ~ 15:30	対面朗読 *事前予約要	甲南図書交流館
	19 金			
ギャラリー	12月9日(土) ~ 1月7日(日)		滋賀県統計グラフコンクール 優秀作品展示	甲南図書交流館
	1月10日(水) ~ 23日(火)		甲賀市新指定文化財巡回パネル展	水口図書館
	1月25日(木) ~ 2月4日(日)		甲賀市新指定文化財巡回パネル展	甲南図書交流館
コンサート	28 日	15:00 ~ 16:00	ティータイム・コンサート	信楽図書館
その他	28 日	10:00 ~ 12:00	布絵本手作り教室 「忍者のワッペンをつくろう!」 *事前申込要	信楽図書館

おはなし会の時間や内容、移動図書館の情報については、各館へお問い合わせいただくか
甲賀市図書館ホームページ (<http://lib.city.koka.lg.jp>) をご覧ください。



らいぶらりん



図書館
キャラクター
たぬ吉・ポン子

「でんしゃ文庫」コーナーを設置しました

水口図書館では、10月14日の鉄道の日に合わせて「でんしゃ文庫」コーナーを設置しました。「でんしゃ文庫」には約300冊の鉄道関連資料を置いています。

鉄道の本を多く出版されている水口在住の笹田昌宏さんが、その資料として集められた本を、もっと多くの人に読んでもらい、鉄道に親しみを持ってもらいたいという思いで、窓から電車が見える水口図書館にご寄贈いただきました。水口城南駅を臨む窓際に設置したので、目の前を電車が通る様子を見ながら読書することができます。



▲電車が見える場所に設置された「でんしゃ文庫」コーナー

今では貴重な絶版本もたくさんあります。興味を持たれた方は、ぜひお越しください。



甲賀市の花・木・鳥



ササユリ



スギ



カワセミ

今月の納税等 納期限は **1月4日(木)** です

市税等の納付には、便利な「口座振替」をご利用ください。

- 固定資産税(3期)
- 国民健康保険税(9期)
- 利用者負担額(保育料)・利用者負担額(幼稚園使用料)
- 介護保険料(9期)
- 後期高齢者医療保険料
- 水道料金

1月	水口図書館	土山図書館	甲賀図書情報館	甲南図書交流館	信楽図書館
1 月	休	休	休	休	休
2 火	休	休	休	休	休
3 水	休	休	休	休	休
4 木	休	休	休	休	休
5 金	休	休	休	休	乳
6 土	話				
7 日					
8 月		休		休	休
9 火		休		休	休
10 水					
11 木	休	乳	休		
12 金	休		休		
13 土				乳	
14 日					
15 月		休		休	休
16 火		休		休	休
17 水	閉				
18 木	休	休	休		
19 金	休	休	休		
20 土	話				
21 日					
22 月		休	乳	休	休
23 火	乳	休		休	休
24 水			閉	閉	
25 木	休		休		閉
26 金	休	閉	休		
27 土		話	話	話	話
28 日					
29 月		休		休	休
30 火		休		休	休
31 水					

休 休館日 閉 整理の為の閉館日

話 おはなし会 乳 乳幼児向けおはなし会

甲賀市市民憲章

わたしたちは「みんなのついでに」を大切に、市民生活の発展を期し、この憲章を定めます。

あふれる愛に ありがとう
いろいろな山々と 生きいき文化
こぼれる笑顔に たくましく
うみだす活力 受けつづけて
かがやく未来に 未来の夢を

「広報こうか」がホームページでもご覧いただけます

甲賀市ホームページ
<http://www.city.koka.lg.jp/>



甲賀市 Facebook
<http://www.facebook.com/city.koka>



編集・発行/甲賀市役所
〒528-8502 甲賀市水口町水口6053番地
TEL.0748-65-0650 FAX.0748-63-4086
業務時間/8時30分~17時15分(窓口延長日を除く)



- 用紙：環境に配慮した再生紙
- インキ：大豆油インキを含む植物油インキ
- 印刷：有害な廃液を排出しない水なし印刷