

令和5年度 公益財団法人甲賀創健文化振興事業団 事業計画

◎基本方針

市民が健康で生きがいをもって暮らすことができ、活発な交流ができる地域づくりを推進するため、文化・スポーツの振興及び健康増進をめざし「情報収集、調査、研究」に努め、「指導者の育成、登録及び派遣」を行うとともに、「各種教室、講習会、大会、フェスティバル等の開催」により「意識高揚のため啓蒙普及活動」を行う。

また、これらの活動拠点・交流拠点となる「委託を受けた市有施設の管理運営」を図るとともに「この法人の目的を達成するために必要な事業」を行うことによって、「市民生活の向上と福祉の増進を図り、やすらぎと活力に満ちた住みよい地域社会の創造に寄与する」ことを基本方針とする。

◎公益目的事業

○文化・スポーツ振興及び健康増進に関する事業（公1）

1) 事業

① 文化振興に関する事業

文化協会との連携を図り、同協会の行う事業や運営を支援するとともに、市民の文化ニーズなどの情報収集や、調査、研究、生活環境の改善及び文化・福祉の向上を図り、生き活きとした交流を推進することを目的とした管理・運営を行い、健康で心豊かな地域社会の創造に寄与する事業を実施する。

□甲賀匠の里教室

- | | | | |
|----------------|--------|------------|--------|
| ・裏千家茶道教室 | (年20回) | ・絵手紙教室 | (年20回) |
| ・絵画教室 | (年20回) | ・着付け教室 | (年12回) |
| ・水墨画教室 | (年23回) | ・津軽三味線教室A | (年14回) |
| ・津軽三味線教室B | (年14回) | ・陶芸教室 | (年12回) |
| ・フラワーアレンジメント教室 | (年20回) | ・書道教室(2教室) | (年23回) |
| ・臨時教室、体験教室 | | ・各教室展示・発表 | |

□管理運営

- | | |
|---------------|------------|
| ・甲賀農村環境改善センター | ・甲賀中央公園集会所 |
| ・匠の里 | ・鹿深夢の森 |

□文化協会との連携事業や運営を支援

- ・邦楽、詩舞、舞踊、謡曲、コーラス、ダンス、囲碁将棋、押し花、歌謡、華道
- ・写真、茶道、文芸、盆栽、民謡、木彫、和太鼓など
- ・甲賀町文化祭
- ・歌と踊りの祭典

② スポーツ振興に関する事業

指定管理施設を利用したスイミングスクールを行う他、スポーツ協会、総合型地域スポーツクラブ、スポーツ少年団などの行う事業や運営を支援するとともに、各種団体と連携し、地域情報の収集と各年代や性別に合ったスポーツの調査、研究を行う。また、市民が愛着をもって、豊かな暮らしにつながるまちづくりを推進するため、適切な管理を行うとともに、多様化するニーズに対応できるスポーツ振興事業を実施し、もって心が触れ合う豊かな人間性をはぐくむ地域社会の創造に寄与する。

□甲賀B&G海洋センター

○水泳教室

- ・スイミングスクール 3ヶ月単位の年間4期

幼児から高齢者まで、体力、技能に応じ、水に親しみ泳ぎの基本から4泳法（クロール、平泳ぎ、背泳ぎ、バタフライ）までを習得できるように指導する教室。健康維持及びリフレッシュできる様指導する教室。

- ・アクアビクス教室（金）
- ・親子教室（木）
- ・かんたんスイム教室（火・水）
- ・キッズプール教室（水・金）
- ・子ども水なれ教室（土）※2回/月
- ・成人スイム教室（水）
- ・ジュニア（J1）教室（火～金）
- ・ジュニア（J1）教室（週2）
- ・ジュニア（J2）教室（火～金）
- ・ジュニア（J2）教室（週2）
- ・ジュニア（J3）教室（火～金）
- ・ジュニア（J3）教室（週2）
- ・シニア教室（木）
- ・水中ウォーキング・ストレッチ教室（火・水・土）
- ・水中運動・スイム教室（火）
- ・レディーススイム教室（木・金・土）
- ・レディースフィットネス教室（水）

○短期水泳教室

- ・短期的に集中して泳法の指導を行うジュニア対象の教室

○その他教室、講座等

- ・水上安全講習会
- ・マリンスポーツの集い参加
- ・地域水泳連盟大会参加
- ・一般遊泳推進事業
- ・無料体験教室事業

□くすりと忍者の町甲賀 第37回10時間（5時間）耐久リレーマラソン大会

開催日：令和5年10月8日(日)予定

□第20回こうかクロスカントリー大会

開催日：令和6年1月下旬予定

□管理運営

- ・甲賀B&G海洋センター
- ・甲賀中央公園体育館
- ・甲賀中央公園野球場
- ・甲賀中央公園多目的グラウンド
- ・甲賀中央公園テニスコート

□スポーツ協会、スポーツ少年団、総合型地域スポーツクラブとの連携事業や運営を支援

③ 健康増進に関する事業

市民の健康ニーズを把握するため情報収集を行い、増進を図る器具の利用や体力向上等の調査、研究を行うとともに、良好な管理を行い、健全な心身の維持と向上を推進する。また、適切な施設運営と事業の実施により健康で心豊かな地域社会の創造に寄与する。

□トレーニングジム・スタジオ

○トレーニングジム

健康増進器具の利用における指導事業。個人利用形式による年齢、体力、健康状態に応じた健康増進の為の運動指導。

- ・一般利用推進事業
- ・親トレタイム（スクールの待ち時間利用促進）
- ・個人プログラムの提供と指導
- ・無料解放イベントの開催

○スタジオ教室 3ヶ月単位の年間4期

フィットネススポーツを通して、心と体のシェイプアップ、リフレッシュを図る。

- ・朝ヨガ教室（土）
- ・アロマ・ヨガ教室（火）
- ・アロマ・ヨガA教室（金）
- ・アロマ・ヨガB教室（金）
- ・アロマ・ヨガC教室（土）
- ・かんたんエアロ教室（火）
- ・脂肪燃焼エアロ教室（水）
- ・初級ピラテス教室（木）
- ・はじめてダンス教室（土）
- ・ヒップホップ（入門）教室（火）
- ・ヒップホップ（入門）教室（木）
- ・ヒップホップ（基礎）教室（火）
- ・ヒップホップ（基礎）教室（木）
- ・ヒップホップ（入門基礎）教室（金）
- ・ヒップホップ（応用）教室（木）
- ・ヒップホップ（応用）教室（金）
- ・ハウス基礎教室（土）
- ・バレトン教室（土）
- ・パワーヨガ教室（木）
- ・ヨガ教室（水）
- ・ヨガ・ピラティス教室（金）
- ・楽・ヨガ&エアロよくばり教室（金）
- ・ヨガ整体教室（火）
- ・リラックスヨガ教室（火）
- ・いきいきストレッチ（金）
- ・リフレッシュピラテス（水）

○スタジオ短期教室

フィットネススポーツのニーズを調査するとともに、通年教室の体験として開催

○にんくる体操教室、走り教室

幼児、ジュニアを対象とする健康づくり教室

管理運営

・甲賀B&G海洋センター

健康推進員との連携事業や運営を支援

・各地域健康推進のつどい ・器具の貸し出し

④ 調査、資料収集

市地域のスポーツ協会、スポーツ少年団、総合型地域スポーツクラブ、文化協会、地域水泳連盟等の事務局、役員を引き受けることにより、文化スポーツの地域課題、現状等の把握に努める。

2) 事業の対象者

主に地域（甲賀市民）を対象に実施している。広報紙やホームページなどで事業概要やアクセスなど掲載・周知し、多くの参加者を募る。

◎収益目的事業

○緑地管理事業及び文化・スポーツ施設の貸与事業（収1）

1) 事業

甲賀市から指定管理を受けている施設管理事業。一般利用、各種団体競技練習、各種文化スポーツ協会、企業等の研修等、公益目的事業以外にも施設の貸与をおこなう事業。

2) 管理施設

- ・甲賀B&G海洋センター
- ・甲賀農村環境改善センター
- ・甲賀中央公園
- ・鹿深夢の森

3) 事業（利用）の対象者

対象者は定めないが、地域住民の利用促進運営を図る。

○物品受託販売事業（収2）

1) 事業

業者から受託してスイミング関連用品の販売や、自動販売機を設置。スイミング関連用品の販売は売上額の一定割合を、自動販売機は電力量相当分のほかに一定割合を手数料として徴収する。

◎財源

甲賀市から委託された指定管理基本協定及び年度協定に基づく指定管理料、運営補助金、利用者が負担する受講料や参加料、甲賀市の各施設設置にかかる条例に定める使用料を財源として事業を実施していく。

参考（令和4年度補助金等金額）

○指定管理料

- ・甲賀B&G海洋センター 51,700,000円
- ・甲賀農村環境改善センター 3,496,000円
- ・甲賀中央公園 14,807,000円
- ・鹿深夢の森 10,683,000千円

○補助金

- ・文化スポーツ財団法人運営補助金 9,960,000円
- ・10時間（5時間）耐久リレーマラソン大会 500,000円

公益財団法人甲賀創健文化振興事業団 評議員・理事・監事 名簿

R04.06現在

役 職	氏 名	役 職	氏 名
評議員	三浦 浩一	理事長	西田 貞夫
〃	藪 育子	副理事長	福井 貢
〃	中尾 博之	〃	藤村 稔
〃	辻 重治	理事	家森 茂樹
〃	野口 正子	〃	三ヶ月義信
〃	川村 和代	〃	山下 年数
〃	山下 恵一	〃	椎野芙美子
〃	中村 雅昭	〃	森地 恵子
〃	大林 鉄男	〃	大原 良乃
〃	森田 幸一	〃	井元 健一
〃	奥村 勝		
〃	中島 初枝	監 事	山本三代子
〃	永井 泉	〃	増山 善則
〃	谷 綾子		

公益財団法人甲賀創健文化振興事業団 役職員配置表

令和5年4月1日

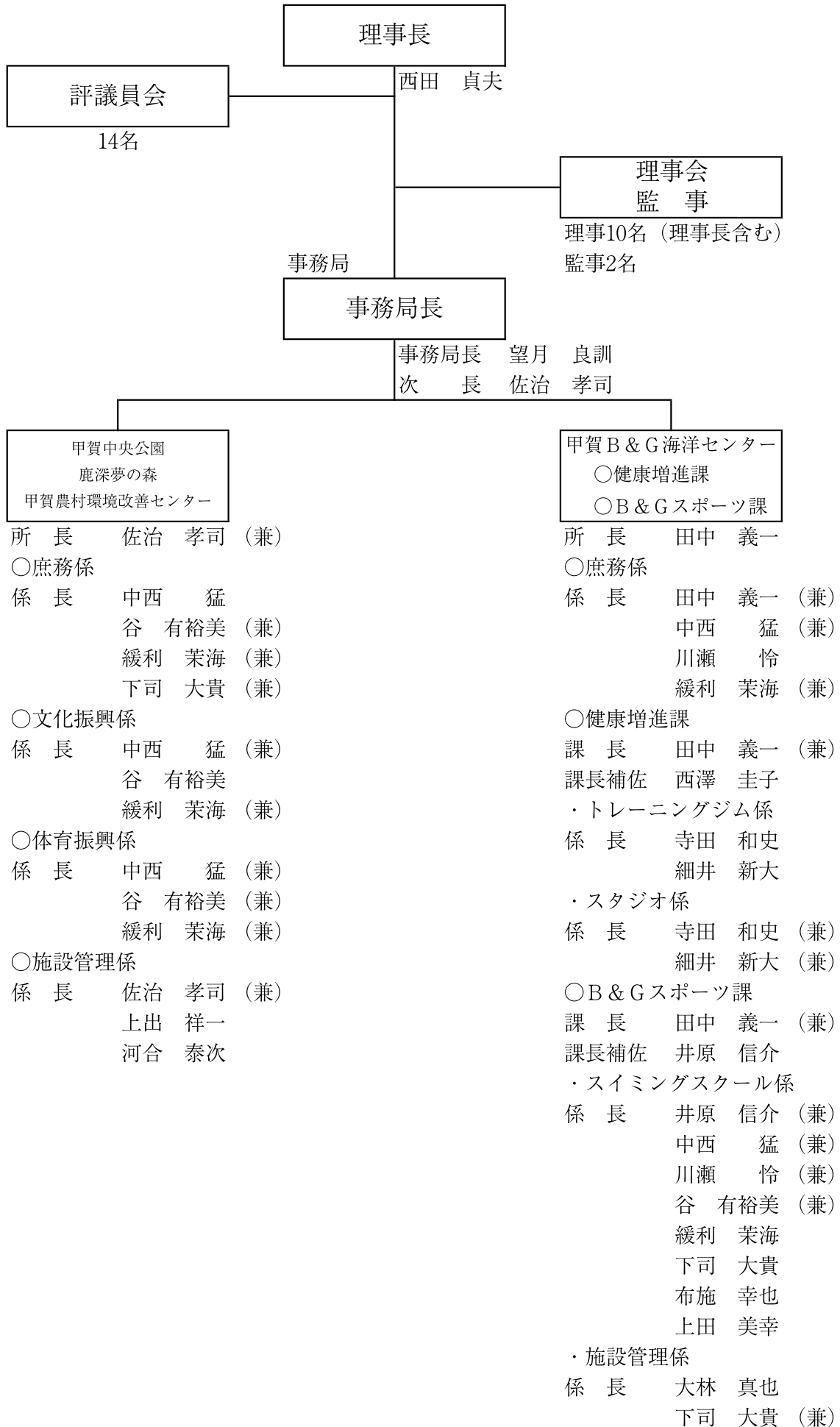

令和5年度 公益財団法人甲賀創健文化振興事業団 予算書

1. 総括表

(単位：円)

科 目	公益目的事業会計			収益事業等会計									法人会計			合 計					
	公 1			収 1			収 2			共通			合計								
	本年度	前年度	比較増減	本年度	前年度	比較増減	本年度	前年度	比較増減	本年度	前年度	比較増減	本年度	前年度	比較増減	本年度	前年度	比較増減	本年度	前年度	比較増減
I 一般正味財産増減の部																					
1. 経常増減の部																					
(1) 経常収益																					
基本財産運用益	0	0	0	0	0	0	0	0	0	0	0	0	0	0	0	0	0	0	0	0	0
事業収益	51,674,000	51,564,000	110,000	8,361,000	7,940,000	421,000	0	0	0	0	0	0	8,361,000	7,940,000	421,000	0	0	0	60,035,000	59,504,000	531,000
文化スポーツ事業収益	51,674,000	51,564,000	110,000	0	0	0	0	0	0	0	0	0	0	0	0	0	0	0	51,674,000	51,564,000	110,000
施設利用料等収益	0	0	0	8,361,000	7,940,000	421,000	0	0	0	0	0	0	8,361,000	7,940,000	421,000	0	0	0	8,361,000	7,940,000	421,000
受取補助金等	60,676,000	60,451,000	225,000	20,510,000	20,735,000	-225,000	0	0	0	0	0	0	20,510,000	20,735,000	-225,000	9,960,000	9,960,000	0	91,146,000	91,146,000	0
受取委託料	0	0	0	0	0	0	0	0	0	0	0	0	0	0	0	0	0	0	0	0	0
受取指定管理料	60,176,000	59,951,000	225,000	20,510,000	20,735,000	-225,000	0	0	0	0	0	0	20,510,000	20,735,000	-225,000	0	0	0	80,686,000	80,686,000	0
受取補助金	500,000	500,000	0	0	0	0	0	0	0	0	0	0	0	0	0	9,960,000	9,960,000	0	10,460,000	10,460,000	0
受取寄付金	1,015,000	1,505,000	-490,000	0	0	0	0	0	0	0	0	0	0	0	0	0	0	0	1,015,000	1,505,000	-490,000
受取利息	0	0	0	0	0	0	0	0	0	0	0	0	0	0	0	3,000	3,000	0	3,000	3,000	0
雑収益	0	0	0	0	0	0	1,136,000	1,086,000	50,000	0	0	0	1,136,000	1,086,000	50,000	80,000	80,000	0	1,216,000	1,166,000	50,000
経常収益計	113,365,000	113,520,000	-155,000	28,871,000	28,675,000	196,000	1,136,000	1,086,000	50,000	0	0	0	30,007,000	29,761,000	246,000	10,043,000	10,043,000	0	153,415,000	153,324,000	91,000
(2) 経常費用																					
事業費	119,138,000	118,985,000	153,000	22,952,000	23,108,000	-156,000	780,000	701,000	79,000	0	0	0	23,732,000	23,809,000	-77,000				142,870,000	142,794,000	76,000
給料手当	47,559,000	51,327,000	-3,768,000	9,585,000	9,813,000	-228,000	439,000	456,000	-17,000	0	0	0	10,024,000	10,269,000	-245,000				57,583,000	61,596,000	-4,013,000
臨時雇賃金	9,057,000	7,905,000	1,152,000	1,901,000	1,867,000	34,000	0	0	0	0	0	0	1,901,000	1,867,000	34,000				10,958,000	9,772,000	1,186,000
退職給付費用	5,822,000	5,203,000	619,000	551,000	559,000	-8,000	0	0	0	0	0	0	551,000	559,000	-8,000				6,373,000	5,762,000	611,000
福利厚生費	8,535,000	6,337,000	2,198,000	1,129,000	1,090,000	39,000	0	0	0	0	0	0	1,129,000	1,090,000	39,000				9,664,000	7,427,000	2,237,000
旅費交通費	427,000	116,000	311,000	150,000	19,000	131,000	0	0	0	0	0	0	150,000	19,000	131,000				577,000	135,000	442,000
通信運搬費	686,000	751,000	-65,000	133,000	136,000	-3,000	0	0	0	0	0	0	133,000	136,000	-3,000				819,000	887,000	-68,000
減価償却費	340,000	252,000	88,000	126,000	232,000	-106,000	0	0	0	0	0	0	126,000	232,000	-106,000				466,000	484,000	-18,000
消耗什器備品費	577,000	521,000	56,000	231,000	158,000	73,000	0	0	0	0	0	0	231,000	158,000	73,000				808,000	679,000	129,000
消耗品費	2,802,000	2,556,000	246,000	431,000	416,000	15,000	0	0	0	0	0	0	431,000	416,000	15,000				3,233,000	2,972,000	261,000
修繕費	884,000	870,000	14,000	309,000	303,000	6,000	0	0	0	0	0	0	309,000	303,000	6,000				1,193,000	1,173,000	20,000
印刷製本費	166,000	407,000	-241,000	2,000	2,000	0	0	0	0	0	0	0	2,000	2,000	0				168,000	409,000	-241,000
燃料費	5,712,000	5,740,000	-28,000	2,186,000	2,168,000	18,000	0	0	0	0	0	0	2,186,000	2,168,000	18,000				7,898,000	7,908,000	-10,000
光熱水料費	9,509,000	9,483,000	26,000	3,379,000	3,364,000	15,000	341,000	245,000	96,000	0	0	0	3,720,000	3,609,000	111,000				13,229,000	13,092,000	137,000
賃借料	2,786,000	2,565,000	221,000	120,000	117,000	3,000	0	0	0	0	0	0	120,000	117,000	3,000				2,906,000	2,682,000	224,000
広告宣伝費	1,755,000	1,618,000	137,000	266,000	240,000	26,000	0	0	0	0	0	0	266,000	240,000	26,000				2,021,000	1,858,000	163,000
支払手数料	376,000	392,000	-16,000	16,000	9,000	7,000	0	0	0	0	0	0	16,000	9,000	7,000				392,000	401,000	-9,000
保険料	791,000	926,000	-135,000	248,000	283,000	-35,000	0	0	0	0	0	0	248,000	283,000	-35,000				1,039,000	1,209,000	-170,000
諸謝金	10,432,000	10,828,000	-396,000	1,000	1,000	0	0	0	0	0	0	0	1,000	1,000	0				10,433,000	10,829,000	-396,000
租税公課	6,954,000	6,847,000	107,000	1,370,000	1,373,000	-3,000	0	0	0	0	0	0	1,370,000	1,373,000	-3,000				8,324,000	8,220,000	104,000
支払負担金	97,000	87,000	10,000	29,000	29,000	0	0	0	0	0	0	0	29,000	29,000	0				126,000	116,000	10,000
委託費	3,784,000	4,084,000	-300,000	786,000	926,000	-140,000	0	0	0	0	0	0	786,000	926,000	-140,000				4,570,000	5,010,000	-440,000
雑費	87,000	170,000	-83,000	3,000	3,000	0	0	0	0	0	0	0	3,000	3,000	0				90,000	173,000	-83,000

科 目	公益目的事業会計			収益事業等会計									法人会計			合 計					
	公 1			収 1			収 2			共 通			合 計			本年度	前年度	比較増減	本年度	前年度	比較増減
	本年度	前年度	比較増減	本年度	前年度	比較増減	本年度	前年度	比較増減	本年度	前年度	比較増減	本年度	前年度	比較増減						
管理費															18,657,000	15,179,000	3,478,000	18,657,000	15,179,000	3,478,000	
役員報酬															432,000	432,000	0	432,000	432,000	0	
給料手当															14,209,000	8,766,000	5,443,000	14,209,000	8,766,000	5,443,000	
臨時雇賃金															0	0	0	0	0	0	
退職給付費用															0	0	0	0	0	0	
福利厚生費															2,186,000	4,056,000	-1,870,000	2,186,000	4,056,000	-1,870,000	
旅費交通費															15,000	15,000	0	15,000	15,000	0	
通信運搬費															41,000	41,000	0	41,000	41,000	0	
減価償却費															77,000	63,000	14,000	77,000	63,000	14,000	
消耗什器備品費															0	0	0	0	0	0	
消耗品費															71,000	71,000	0	71,000	71,000	0	
修繕費															0	0	0	0	0	0	
印刷製本費															0	0	0	0	0	0	
燃料費															0	0	0	0	0	0	
光熱水料費															23,000	23,000	0	23,000	23,000	0	
賃借料															117,000	117,000	0	117,000	117,000	0	
広告宣伝費															40,000	40,000	0	40,000	40,000	0	
支払手数料															94,000	94,000	0	94,000	94,000	0	
保険料															154,000	154,000	0	154,000	154,000	0	
諸謝金															9,000	9,000	0	9,000	9,000	0	
租税公課															1,000	1,000	0	1,000	1,000	0	
支払負担金															14,000	14,000	0	14,000	14,000	0	
委託費															1,166,000	1,275,000	-109,000	1,166,000	1,275,000	-109,000	
雑費															8,000	8,000	0	8,000	8,000	0	
経常費用計	119,138,000	118,985,000	153,000	22,952,000	23,108,000	-156,000	780,000	701,000	79,000	0	0	0	23,732,000	23,809,000	-77,000	18,657,000	15,179,000	3,478,000	161,527,000	157,973,000	3,554,000
評価損益等調整前当期経常増減額	-5,773,000	-5,465,000	-308,000	5,919,000	5,567,000	352,000	356,000	385,000	-29,000	0	0	0	6,275,000	5,952,000	323,000	-8,614,000	-5,136,000	-3,478,000	-8,112,000	-4,649,000	-3,463,000
基本財産評価損益等	0	0	0	0	0	0	0	0	0	0	0	0	0	0	0	0	0	0	0	0	0
特定資産評価損益等	0	0	0	0	0	0	0	0	0	0	0	0	0	0	0	0	0	0	0	0	0
評価損益等計	0	0	0	0	0	0	0	0	0	0	0	0	0	0	0	0	0	0	0	0	0
当期経常増減額	-5,773,000	-5,465,000	-308,000	5,919,000	5,567,000	352,000	356,000	385,000	-29,000	0	0	0	6,275,000	5,952,000	323,000	-8,614,000	-5,136,000	-3,478,000	-8,112,000	-4,649,000	-3,463,000
2. 経常外増減の部			0			0			0			0			0			0			0
他会計振替額	1,587,952	1,710,552	-122,600	-4,421,138	-3,967,094	-454,044	-265,911	-274,354	8,443	0	0	0	-4,687,049	-4,241,448	-445,601	3,099,097	2,530,896	568,201	0	0	0
法人税、住民税及び事業税	0	0	0	415,000	400,000	15,000	28,000	28,000	0	0	0	0	443,000	428,000	15,000	0	0	0	443,000	428,000	15,000
当期一般正味財産増減額	-4,185,048	-3,754,448	-430,600	1,082,862	1,199,906	-117,044	62,089	82,646	-20,557	0	0	0	1,144,951	1,282,552	-137,601	-5,514,903	-2,605,104	-2,909,799	-8,555,000	-5,077,000	-3,478,000
一般正味財産期首残高	32,752,580	36,983,722	-4,231,142	19,394,465	16,993,235	2,401,230	1,151,224	1,033,350	117,874	0	0	0	20,545,689	18,026,585	2,519,104	-5,478,470	-7,105,708	1,627,238	47,819,799	47,904,599	-84,800
一般正味財産期末残高	28,567,532	33,229,274	-4,661,742	20,477,327	18,193,141	2,284,186	1,213,313	1,115,996	97,317	0	0	0	21,690,640	19,309,137	2,381,503	-10,993,373	-9,710,812	-1,282,561	39,264,799	42,827,599	-3,562,800
II 指定正味財産増減の部																					
当期指定正味財産増減額	0	0	0	0	0	0	0	0	0	0	0	0	0	0	0	0	0	0	0	0	0
指定正味財産期首残高	0	0	0	0	0	0	0	0	0	0	0	0	0	0	0	0	0	0	0	0	0
指定正味財産期末残高	0	0	0	0	0	0	0	0	0	0	0	0	0	0	0	0	0	0	0	0	0
III 正味財産期末残高	28,567,532	33,229,274	-4,661,742	20,477,327	18,193,141	2,284,186	1,213,313	1,115,996	97,317	0	0	0	21,690,640	19,309,137	2,381,503	-10,993,373	-9,710,812	-1,282,561	39,264,799	42,827,599	-3,562,800

○事業別内訳
文化振興事業

(単位：千円)

科 目	公益目的事業等会計			収益事業等会計1			収益事業等会計2			法人会計			合計			備考
	本年度	前年度	比較増減	本年度	前年度	比較増減	本年度	前年度	比較増減	本年度	前年度	比較増減	本年度	前年度	比較増減	
I 一般正味財産増減の部																
1. 経常増減の部																
(1) 経常収益																
事業収益	3,477	3,386	91										3,477	3,386	91	
文化スポーツ事業収益	3,477	3,386	91										3,477	3,386	91	
文化振興収益	3,477	3,386	91										3,477	3,386	91	
受取補助金等	0	0	0										0	0	0	
受取委託料	0	0	0										0	0	0	
経常収益計	3,477	3,386	91										3,477	3,386	91	
(2) 経常費用																
役員報酬	0	0	0										0	0	0	
給料手当	124	96	28										124	96	0	
臨時雇賃金	84	76	8										84	76	0	
退職給付費用	0	0	0										0	0	0	
福利厚生費	2	0	2										2	0	0	
旅費交通費	2	2	0										2	2	0	
通信運搬費	35	34	1										35	34	0	
減価償却費	14	0	14										14	0	0	
消耗什器備品費	0	0	0										0	0	0	
消耗品費	797	784	13										797	784	0	
修繕費	0	0	0										0	0	0	
印刷製本費	2	2	0										2	2	0	
燃料費	0	0	0										0	0	0	
光熱水料費	0	0	0										0	0	0	
賃借料	0	0	0										0	0	0	
広告宣伝費	182	160	22										182	160	0	
支払手数料	1	1	0										1	1	0	
保険料	0	0	0										0	0	0	
諸謝金	2,210	2,210	0										2,210	2,210	0	
租税公課	21	18	3										21	18	0	
支払負担金	3	3	0										3	3	0	
委託費	0	0	0										0	0	0	
雑費	0	0	0										0	0	0	
経常費用計	3,477	3,386	91										3,477	3,386	0	
当期経常増減額	0	0	0										0	0	0	

○事業別内訳
スポーツ振興事業

(単位：千円)

科 目	公益目的事業等会計			収益事業等会計1			収益事業等会計2			法人会計			合計			備考
	本年度	前年度	比較増減	本年度	前年度	比較増減	本年度	前年度	比較増減	本年度	前年度	比較増減	本年度	前年度	比較増減	
I 一般正味財産増減の部																
1. 経常増減の部																
(1) 経常収益																
基本財産運用益	0	0	0										0	0	0	
事業収益	27,746	27,757	-11										27,746	27,757	-11	
文化スポーツ事業収益	27,746	27,757	-11										27,746	27,757	-11	
スイミング収益	27,416	27,416	0										27,416	27,416	0	
体育振興収益	330	341	-11										330	341	-11	
受取寄付金	65	65	0										65	65	0	
スポーツ振興事業寄付金	65	65	0										65	65	0	
雑収益	0	0	0										0	0	0	
経常収益計	27,811	27,822	-11										27,811	27,822	-11	
(2) 経常費用																
役員報酬	0	0	0										0	0	0	
給料手当	13,671	17,266	-3,595										13,671	17,266	-3,595	
臨時雇賃金	2,194	1,240	954										2,194	1,240	954	
退職給付費用	3,819	3,202	617										3,819	3,202	617	
福利厚生費	4,357	2,302	2,055										4,357	2,302	2,055	
旅費交通費	27	58	-31										27	58	-31	
通信運搬費	144	197	-53										144	197	-53	
減価償却費	14	0	14										14	0	14	
消耗什器備品費	0	40	-40										0	40	-40	
消耗品費	199	201	-2										199	201	-2	
修繕費	0	0	0										0	0	0	
印刷製本費	28	28	0										28	28	0	
燃料費	10	10	0										10	10	0	
光熱水料費	0	0	0										0	0	0	
賃借料	27	27	0										27	27	0	
広告宣伝費	377	358	19										377	358	19	
支払手数料	284	284	0										284	284	0	
保険料	14	35	-21										14	35	-21	
諸謝金	513	505	8										513	505	8	
租税公課	2,113	2,059	54										2,113	2,059	54	
支払負担金	20	10	10										20	10	10	
委託費	0	0	0										0	0	0	
雑費	0	0	0										0	0	0	
経常費用計	27,811	27,822	-11										27,811	27,822	-11	
当期経常増減額	0	0	0										0	0	0	

○事業別内訳

10時間耐久リレーマラソン大会事業

(単位：千円)

科 目	公益目的事業等会計			収益事業等会計1			収益事業等会計2			法人会計			合計			備考
	本年度	前年度	比較増減	本年度	前年度	比較増減	本年度	前年度	比較増減	本年度	前年度	比較増減	本年度	前年度	比較増減	
I 一般正味財産増減の部																
1. 経常増減の部																
(1) 経常収益																
事業収益	2,150	2,120	30										2,150	2,120	30	
文化スポーツ事業収益	2,150	2,120	30										2,150	2,120	30	
10耐収益	2,150	2,120	30										2,150	2,120	30	
受取補助金等	500	500	0										500	500	0	
受取補助金	500	500	0										500	500	0	
スポーツ振興補助金	500	500	0										500	500	0	
受取寄付金	950	1,440	-490										950	1,440	-490	
10耐マラソン寄付金	950	1,440	-490										950	1,440	-490	
経常収益計	3,600	4,060	-460										3,600	4,060	-460	
(2) 経常費用																
役員報酬	0	0	0										0	0	0	
給料手当	0	0	0										0	0	-250	
臨時雇賃金	0	0	0										0	0	79	
退職給付費用	0	0	0										0	0	0	
福利厚生費	0	0	0										0	0	69	
旅費交通費	1	1	0										1	1	5	
通信運搬費	109	109	0										109	109	10	
減価償却費	67	0	67										67	0	-7	
消耗什器備品費	0	86	-86										0	86	0	
消耗品費	301	160	141										301	160	5	
修繕費	0	0	0										0	0	20	
印刷製本費	131	372	-241										131	372	0	
燃料費	0	10	-10										0	10	0	
光熱水料費	0	0	0										0	0	0	
賃借料	1,202	1,183	19										1,202	1,183	205	
広告宣伝費	101	100	1										101	100	38	
支払手数料	24	18	6										24	18	-50	
保険料	65	65	0										65	65	-15	
諸謝金	1,253	1,502	-249										1,253	1,502	-155	
租税公課	0	0	0										0	0	-10	
支払負担金	0	0	0										0	0	0	
委託費	267	292	-25										267	292	56	
雑費	79	162	-83										79	162	0	
経常費用計	3,600	4,060	-460										3,600	4,060	-460	
当期経常増減額	0	0	0										0	0	0	

○事業別内訳
健康増進事業

(単位：千円)

科 目	公益目的事業等会計			収益事業等会計1			収益事業等会計2			法人会計			合計			備考
	本年度	前年度	比較増減	本年度	前年度	比較増減	本年度	前年度	比較増減	本年度	前年度	比較増減	本年度	前年度	比較増減	
I 一般正味財産増減の部																
1. 経常増減の部																
(1) 経常収益																
事業収益	18,301	18,301	0										18,301	18,301	0	
文化スポーツ事業収益	18,301	18,301	0										18,301	18,301	0	
健康増進収益	18,301	18,301	0										18,301	18,301	0	
経常収益計	18,301	18,301	0										18,301	18,301	0	
(2) 経常費用																
役員報酬	0	0	0										0	0	0	
給料手当	4,549	4,799	-250										4,549	4,799	0	
臨時雇賃金	1,759	1,680	79										1,759	1,680	0	
退職給付費用	360	360	0										360	360	0	
福利厚生費	1,128	1,059	69										1,128	1,059	0	
旅費交通費	10	5	5										10	5	0	
通信運搬費	92	82	10										92	82	0	
減価償却費	14	21	-7										14	21	67	
消耗什器備品費	0	0	0										0	0	-86	
消耗品費	192	187	5										192	187	141	
修繕費	50	30	20										50	30	0	
印刷製本費	2	2	0										2	2	-241	
燃料費	0	0	0										0	0	-10	
光熱水料費	0	0	0										0	0	0	
賃借料	1,274	1,069	205										1,274	1,069	19	
広告宣伝費	410	372	38										410	372	1	
支払手数料	5	55	-50										5	55	6	
保険料	51	66	-15										51	66	0	
諸謝金	6,454	6,609	-155										6,454	6,609	-249	
租税公課	780	790	-10										780	790	0	
支払負担金	0	0	0										0	0	0	
委託費	1,171	1,115	56										1,171	1,115	-25	
雑費	0	0	0										0	0	-83	
経常費用計	18,301	18,301	0										18,301	18,301	0	
当期経常増減額	0	0	0										0	0	0	

○事業別内訳

甲賀B&G海洋センター管理事業

(単位：千円)

科 目	公益目的事業等会計			収益事業等会計1			収益事業等会計2			法人会計			合計			備考
	本年度	前年度	比較増減	本年度	前年度	比較増減	本年度	前年度	比較増減	本年度	前年度	比較増減	本年度	前年度	比較増減	
I 一般正味財産増減の部																
1. 経常増減の部																
(1) 経常収益																
事業収益	0	0	0	6,633	6,633	0	0	0	0	0	0	0	6,633	6,633	0	
施設利用料等収益	0	0	0	6,633	6,633	0	0	0	0	0	0	0	6,633	6,633	0	
B&G利用料収益	0	0	0	6,633	6,633	0	0	0	0	0	0	0	6,633	6,633	0	
受取補助金等	37,224	37,380	-156	14,476	14,320	156	0	0	0	0	0	0	51,700	51,700	0	
受取指定管理料	37,224	37,380	-156	14,476	14,320	156	0	0	0	0	0	0	51,700	51,700	0	
甲賀B&G受取指定管理料	37,224	37,380	-156	14,476	14,320	156	0	0	0	0	0	0	51,700	51,700	0	
雑収益	0	0	0	0	0	0	633	836	-203	0	0	0	633	836	-203	
経常収益計	37,224	37,380	-156	21,109	20,953	156	633	836	-203	0	0	0	58,966	59,169	-203	
(2) 経常費用																
役員報酬	0	0	0	0	0	0	0	0	0	0	0	0	0	0	0	
給料手当	15,506	16,166	-660	6,030	6,194	-164	439	456	-17	0	0	0	21,975	22,816	-841	
臨時雇賃金	4,340	4,177	163	1,688	1,601	87	0	0	0	0	0	0	6,028	5,778	250	
退職給付費用	797	818	-21	310	313	-3	0	0	0	0	0	0	1,107	1,131	-24	
福利厚生費	2,642	2,588	54	1,028	991	37	0	0	0	0	0	0	3,670	3,579	91	
旅費交通費	384	47	337	149	18	131	0	0	0	0	0	0	533	65	468	
通信運搬費	158	177	-19	61	68	-7	0	0	0	0	0	0	219	245	-26	
減価償却費	62	62	0	23	23	0	0	0	0	0	0	0	85	85	0	
消耗什器備品費	544	361	183	211	139	72	0	0	0	0	0	0	755	500	255	
消耗品費	838	722	116	326	276	50	0	0	0	0	0	0	1,164	998	166	
修繕費	410	377	33	159	144	15	0	0	0	0	0	0	569	521	48	
印刷製本費	0	0	0	0	0	0	0	0	0	0	0	0	0	0	0	
燃料費	5,523	5,546	-23	2,148	2,125	23	0	0	0	0	0	0	7,671	7,671	0	
光熱水料費	5,208	5,221	-13	2,025	2,000	25	240	240	0	0	0	0	7,473	7,461	12	
賃借料	233	234	-1	90	89	1	0	0	0	0	0	0	323	323	0	
広告宣伝費	685	628	57	266	240	26	0	0	0	0	0	0	951	868	83	
支払手数料	13	0	13	5	0	5	0	0	0	0	0	0	18	0	18	
保険料	441	534	-93	171	205	-34	0	0	0	0	0	0	612	739	-127	
諸謝金	2	2	0	1	1	0	0	0	0	0	0	0	3	3	0	
租税公課	2,443	2,468	-25	950	945	5	0	0	0	0	0	0	3,393	3,413	-20	
支払負担金	74	74	0	29	29	0	0	0	0	0	0	0	103	103	0	
委託費	1,411	1,758	-347	549	673	-124	0	0	0	0	0	0	1,960	2,431	-471	
雑費	8	8	0	3	3	0	0	0	0	0	0	0	11	11	0	
経常費用計	41,722	41,968	-246	16,222	16,077	145	679	696	-17	0	0	0	58,623	58,741	-118	
当期経常増減額	-4,498	-4,588	90	4,887	4,876	11	-46	140	-186	0	0	0	343	428	-85	
法人税、住民税及び事業税	0	0	0	343	400	-57	0	28	-28	0	0	0	343	428	-85	
法人税含む合計	41,722	41,968	-246	16,565	16,477	88	679	724	-45	0	0	0	58,966	59,169	-203	
増減額	-4,498	-4,588	90	4,544	4,476	68	-46	112	-158	0	0	0	0	0	0	

○事業別内訳

甲賀農村環境改善センター管理事業

(単位：千円)

科 目	公益目的事業等会計			収益事業等会計1			収益事業等会計2			法人会計			合計			備考
	本年度	前年度	比較増減	本年度	前年度	比較増減	本年度	前年度	比較増減	本年度	前年度	比較増減	本年度	前年度	比較増減	
I 一般正味財産増減の部																
1. 経常増減の部																
(1) 経常収益																
事業収益	0	0	0	89	43	46	0	0	0	0	0	0	89	43	46	
施設利用料等収益	0	0	0	89	43	46	0	0	0	0	0	0	89	43	46	
改善センター利用料収益	0	0	0	89	43	46	0	0	0	0	0	0	89	43	46	
受取補助金等	3,384	3,192	192	112	304	-192	0	0	0	0	0	0	3,496	3,496	0	
受取指定管理料	3,384	3,192	192	112	304	-192	0	0	0	0	0	0	3,496	3,496	0	
甲賀改善センター受取指定管理料	3,384	3,192	192	112	304	-192	0	0	0	0	0	0	3,496	3,496	0	
雑収益	0	0	0	0	0	0	0	0	0	0	0	0	0	0	0	
経常収益計	3,384	3,192	192	201	347	-146	0	0	0	0	0	0	3,585	3,539	46	
(2) 経常費用																
役員報酬	0	0	0	0	0	0	0	0	0	0	0	0	0	0	0	
給料手当	1,215	1,127	88	40	107	-67	0	0	0	0	0	0	1,255	1,234	21	
臨時雇賃金	83	79	4	3	7	-4	0	0	0	0	0	0	86	86	0	
退職給付費用	0	0	0	0	0	0	0	0	0	0	0	0	0	0	0	
福利厚生費	70	62	8	2	6	-4	0	0	0	0	0	0	72	68	4	
旅費交通費	0	0	0	0	0	0	0	0	0	0	0	0	0	0	0	
通信運搬費	15	15	0	1	1	0	0	0	0	0	0	0	16	16	0	
減価償却費	0	0	0	0	0	0	0	0	0	0	0	0	0	0	0	
消耗什器備品費	0	0	0	0	0	0	0	0	0	0	0	0	0	0	0	
消耗品費	11	10	1	0	1	-1	0	0	0	0	0	0	11	11	0	
修繕費	21	20	1	1	2	-1	0	0	0	0	0	0	22	22	0	
印刷製本費	0	0	0	0	0	0	0	0	0	0	0	0	0	0	0	
燃料費	20	19	1	1	2	-1	0	0	0	0	0	0	21	21	0	
光熱水料費	1,451	1,358	93	48	129	-81	0	0	0	0	0	0	1,499	1,487	12	
賃借料	0	0	0	0	0	0	0	0	0	0	0	0	0	0	0	
広告宣伝費	0	0	0	0	0	0	0	0	0	0	0	0	0	0	0	
支払手数料	16	16	0	1	1	0	0	0	0	0	0	0	17	17	0	
保険料	6	5	1	0	1	-1	0	0	0	0	0	0	6	6	0	
諸謝金	0	0	0	0	0	0	0	0	0	0	0	0	0	0	0	
租税公課	137	127	10	5	12	-7	0	0	0	0	0	0	142	139	3	
支払負担金	0	0	0	0	0	0	0	0	0	0	0	0	0	0	0	
委託費	418	394	24	14	38	-24	0	0	0	0	0	0	432	432	0	
雑費	0	0	0	0	0	0	0	0	0	0	0	0	0	0	0	
経常費用計	3,463	3,232	231	116	307	-191	0	0	0	0	0	0	3,579	3,539	40	
当期経常増減額	-79	-40	-39	85	40	45	0	0	0	0	0	0	6	0	6	
法人税、住民税及び事業税	0	0	0	6	0	6	0	0	0	0	0	0	6	0	6	
法人税含む合計	3,463	3,232	231	122	307	-185	0	0	0	0	0	0	3,585	3,539	46	
増減額	-79	-40	-39	79	40	39	0	0	0	0	0	0	0	0	0	

○事業別内訳

甲賀中央公園管理事業

(単位：千円)

科 目	公益目的事業等会計			収益事業等会計1			収益事業等会計2			法人会計			合計			備考
	本年度	前年度	比較増減	本年度	前年度	比較増減	本年度	前年度	比較増減	本年度	前年度	比較増減	本年度	前年度	比較増減	
I 一般正味財産増減の部																
1. 経常増減の部																
(1) 経常収益																
事業収益	0	0	0	1,616	1,253	363	0	0	0	0	0	0	1,616	1,253	363	
施設利用料等収益	0	0	0	1,616	1,253	363	0	0	0	0	0	0	1,616	1,253	363	
甲賀中央公園利用料収益	0	0	0	1,616	1,253	363	0	0	0	0	0	0	1,616	1,253	363	
受取補助金等	9,195	9,625	-430	5,612	5,182	430	0	0	0	0	0	0	14,807	14,807	0	
受取指定管理料	9,195	9,625	-430	5,612	5,182	430	0	0	0	0	0	0	14,807	14,807	0	
甲賀中央公園受取指定管理料	9,195	9,625	-430	5,612	5,182	430	0	0	0	0	0	0	14,807	14,807	0	
雑収益	0	0	0	0	0	0	210	185	25	0	0	0	210	185	25	
経常収益計	9,195	9,625	-430	7,228	6,435	793	210	185	25	0	0	0	16,633	16,245	388	
(2) 経常費用																
役員報酬	0	0	0	0	0	0	0	0	0	0	0	0	0	0	0	
給料手当	5,411	5,373	38	3,303	2,893	410	0	0	0	0	0	0	8,714	8,266	448	
臨時雇賃金	331	445	-114	202	239	-37	0	0	0	0	0	0	533	684	-151	
退職給付費用	372	379	-7	227	204	23	0	0	0	0	0	0	599	583	16	
福利厚生費	152	139	13	93	75	18	0	0	0	0	0	0	245	214	31	
旅費交通費	1	1	0	1	1	0	0	0	0	0	0	0	2	2	0	
通信運搬費	117	122	-5	71	66	5	0	0	0	19	19	0	207	207	0	
減価償却費	52	52	0	84	137	-53	0	0	0	8	8	0	144	197	-53	
消耗什器備品費	33	34	-1	20	19	1	0	0	0	0	0	0	53	53	0	
消耗品費	157	208	-51	96	112	-16	0	0	0	0	0	0	253	320	-67	
修繕費	235	260	-25	144	140	4	0	0	0	0	0	0	379	400	-21	
印刷製本費	3	3	0	2	2	0	0	0	0	0	0	0	5	5	0	
燃料費	57	59	-2	34	32	2	0	0	0	0	0	0	91	91	0	
光熱水料費	2,105	2,162	-57	1,284	1,164	120	5	5	0	23	23	0	3,417	3,354	63	
賃借料	50	52	-2	30	28	2	0	0	0	9	9	0	89	89	0	
広告宣伝費	0	0	0	0	0	0	0	0	0	0	0	0	0	0	0	
支払手数料	14	15	-1	9	8	1	0	0	0	0	0	0	23	23	0	
保険料	120	127	-7	74	68	6	0	0	0	0	0	0	194	195	-1	
諸謝金	0	0	0	0	0	0	0	0	0	0	0	0	0	0	0	
租税公課	640	642	-2	390	345	45	0	0	0	0	0	0	1,030	987	43	
支払負担金	0	0	0	0	0	0	0	0	0	0	0	0	0	0	0	
委託費	357	374	-17	218	201	17	0	0	0	0	0	0	575	575	0	
雑費	0	0	0	0	0	0	0	0	0	0	0	0	0	0	0	
経常費用計	10,207	10,447	-240	6,282	5,734	548	5	5	0	59	59	0	16,553	16,245	308	
当期経常増減額	-1,012	-822	-190	946	701	245	205	180	25	-59	-59	0	80	0	80	
法人税、住民税及び事業税	0	0	0	66	0	66	14	0	14	0	0	0	80	0	80	
法人税含む合計	10,207	10,447	-240	6,348	5,734	614	19	5	14	59	59	0	16,633	16,245	388	
増減額	-1,012	-822	-190	880	701	179	191	180	11	-59	-59	0	0	0	0	

○事業別内訳

鹿深夢の森管理事業

(単位：千円)

科 目	公益目的事業等会計			収益事業等会計1			収益事業等会計2			法人会計			合計			備考
	本年度	前年度	比較増減	本年度	前年度	比較増減	本年度	前年度	比較増減	本年度	前年度	比較増減	本年度	前年度	比較増減	
I 一般正味財産増減の部																
1. 経常増減の部																
(1) 経常収益																
事業収益	0	0	0	23	11	12	0	0	0	0	0	0	23	11	12	
施設利用料等収益	0	0	0	23	11	12	0	0	0	0	0	0	23	11	12	
鹿深夢の森利用料収益	0	0	0	23	11	12	0	0	0	0	0	0	23	11	12	
受取補助金等	10,373	9,754	619	310	929	-619	0	0	0	0	0	0	10,683	10,683	0	
受取指定管理料	10,373	9,754	619	310	929	-619	0	0	0	0	0	0	10,683	10,683	0	
鹿深夢の森受取指定管理料	10,373	9,754	619	310	929	-619	0	0	0	0	0	0	10,683	10,683	0	
雑収益	0	0	0	0	0	0	293	65	228	0	0	0	293	65	228	
経常収益計	10,373	9,754	619	333	940	-607	293	65	228	0	0	0	10,999	10,759	240	
(2) 経常費用																
役員報酬	0	0	0	0	0	0	0	0	0	0	0	0	0	0	0	
給料手当	7,083	6,500	583	212	619	-407	0	0	0	0	0	0	7,295	7,119	176	
臨時雇賃金	266	208	58	8	20	-12	0	0	0	0	0	0	274	228	46	
退職給付費用	474	444	30	14	42	-28	0	0	0	0	0	0	488	486	2	
福利厚生費	184	187	-3	6	18	-12	0	0	0	0	0	0	190	205	-15	
旅費交通費	2	2	0	0	0	0	0	0	0	0	0	0	2	2	0	
通信運搬費	16	15	1	0	1	-1	0	0	0	0	0	0	16	16	0	
減価償却費	117	117	0	19	72	-53	0	0	0	0	0	0	136	189	-53	
消耗什器備品費	0	0	0	0	0	0	0	0	0	0	0	0	0	0	0	
消耗品費	307	284	23	9	27	-18	0	0	0	0	0	0	316	311	5	
修繕費	168	183	-15	5	17	-12	0	0	0	0	0	0	173	200	-27	
印刷製本費	0	0	0	0	0	0	0	0	0	0	0	0	0	0	0	
燃料費	102	96	6	3	9	-6	0	0	0	0	0	0	105	105	0	
光熱水料費	745	742	3	22	71	-49	96	0	96	0	0	0	863	813	50	
賃借料	0	0	0	0	0	0	0	0	0	0	0	0	0	0	0	
広告宣伝費	0	0	0	0	0	0	0	0	0	0	0	0	0	0	0	
支払手数料	19	3	16	1	0	1	0	0	0	0	0	0	20	3	17	
保険料	94	94	0	3	9	-6	0	0	0	0	0	0	97	103	-6	
諸謝金	0	0	0	0	0	0	0	0	0	0	0	0	0	0	0	
租税公課	820	743	77	25	71	-46	0	0	0	0	0	0	845	814	31	
支払負担金	0	0	0	0	0	0	0	0	0	0	0	0	0	0	0	
委託費	160	151	9	5	14	-9	0	0	0	0	0	0	165	165	0	
雑費	0	0	0	0	0	0	0	0	0	0	0	0	0	0	0	
経常費用計	10,557	9,769	788	332	990	-658	96	0	96	0	0	0	10,985	10,759	226	
当期経常増減額	-184	-15	-169	1	-50	51	197	65	132	0	0	0	14	0	14	
法人税、住民税及び事業税	0	0	0	0	0	0	14	0	14	0	0	0	14	0	14	
法人税含む合計	10,557	9,769	788	332	990	-658	110	0	110	0	0	0	10,999	10,759	240	
増減額	-184	-15	-169	1	-50	51	183	65	118	0	0	0	0	0	0	

○事業別内訳
 共通事業

(単位：千円)

科 目	公益目的事業等会計			収益事業等会計1			収益事業等会計2			法人会計			合計			備考
	本年度	前年度	比較増減	本年度	前年度	比較増減	本年度	前年度	比較増減	本年度	前年度	比較増減	本年度	前年度	比較増減	
I 一般正味財産増減の部																
1. 経常増減の部																
(1) 経常収益																
受取補助金等	0	0	0	0	0	0	0	0	0	9,960	9,960	0	9,960	9,960	0	
受取補助金	0	0	0	0	0	0	0	0	0	9,960	9,960	0	9,960	9,960	0	
公益財団振興補助金	0	0	0	0	0	0	0	0	0	9,960	9,960	0	9,960	9,960	0	
受取利息	0	0	0	0	0	0	0	0	0	3	3	0	3	3	0	
雑収益	0	0	0	0	0	0	0	0	0	80	80	0	80	80	0	
経常収益計	0	0	0	0	0	0	0	0	0	10,043	10,043	0	10,043	10,043	0	
(2) 経常費用																
役員報酬	0	0	0	0	0	0	0	0	0	432	432	0	432	432	0	
給料手当	0	0	0	0	0	0	0	0	0	14,209	8,766	5,443	14,209	8,766	5,443	
臨時雇賃金	0	0	0	0	0	0	0	0	0	0	0	0	0	0	0	
退職給付費用	0	0	0	0	0	0	0	0	0	0	0	0	0	0	0	
福利厚生費	0	0	0	0	0	0	0	0	0	2,186	4,056	-1,870	2,186	4,056	-1,870	
旅費交通費	0	0	0	0	0	0	0	0	0	15	15	0	15	15	0	
通信運搬費	0	0	0	0	0	0	0	0	0	22	22	0	22	22	0	
減価償却費	0	0	0	0	0	0	0	0	0	69	55	14	69	55	14	
消耗什器備品費	0	0	0	0	0	0	0	0	0	0	0	0	0	0	0	
消耗品費	0	0	0	0	0	0	0	0	0	71	71	0	71	71	0	
修繕費	0	0	0	0	0	0	0	0	0	0	0	0	0	0	0	
印刷製本費	0	0	0	0	0	0	0	0	0	0	0	0	0	0	0	
燃料費	0	0	0	0	0	0	0	0	0	0	0	0	0	0	0	
光熱水料費	0	0	0	0	0	0	0	0	0	0	0	0	0	0	0	
賃借料	0	0	0	0	0	0	0	0	0	108	108	0	108	108	0	
広告宣伝費	0	0	0	0	0	0	0	0	0	40	40	0	40	40	0	
支払手数料	0	0	0	0	0	0	0	0	0	94	94	0	94	94	0	
保険料	0	0	0	0	0	0	0	0	0	154	154	0	154	154	0	
諸謝金	0	0	0	0	0	0	0	0	0	9	9	0	9	9	0	
租税公課	0	0	0	0	0	0	0	0	0	1	1	0	1	1	0	
支払負担金	0	0	0	0	0	0	0	0	0	14	14	0	14	14	0	
委託費	0	0	0	0	0	0	0	0	0	1,166	1,275	-109	1,166	1,275	-109	
雑費	0	0	0	0	0	0	0	0	0	8	8	0	8	8	0	
経常費用計	0	0	0	0	0	0	0	0	0	18,598	15,120	3,478	18,598	15,120	3,478	
当期経常増減額	0	0	0	0	0	0	0	0	0	-8,555	-5,077	-3,478	-8,555	-5,077	-3,478	

○事業配賦基準

当事業団では、①公益目的事業（以下公益事業）と②収益目的事業（○緑地管理事業及び文化・スポーツ施設の貸与事業（収1）○物品受託販売事業（収2））（以下収益事業）を行っている。

緑地管理事業及び文化・スポーツ施設の貸与事業においては、公益事業、収益事業共に役務が発生する事業であり、その配賦については施設利用をされた利用者の公益性を配慮した貸与時間（人数）に割合を示し、配賦基準を設け運営を行っている。その配賦基準表は下の表のとおりである。

令和5年度事業配賦基準表

積算期間：令和3年度

施設名	公益1		収益1		備考
	時間・人	割合	時間・人	割合	
甲賀中央公園体育館	1,894.5 h		870.5 h		
甲賀中央公園集会所	397.5 h		109.0 h		
甲賀中央公園野球場	310.0 h		807.0 h		
甲賀中央公園多目的G	1,176.0 h		387.0 h		
甲賀中央公園テニスコート	2,994.5 h		1,850.0 h		
甲賀共同福祉センター	33.0 h		122.0 h		↓昨年度
甲賀中央公園合計	6,805.5 h	62.1%	4,145.5 h	37.9%	65%,35%
鹿深夢の森	2,398.5 h	97.1%	72.0 h	2.9%	91.3%,8.7%
甲賀農村環境改善センター	806.0 h	96.8%	27.0 h	3.2%	91.3%,8.7%
甲賀B&G海洋センター	34,733人	72.0%	13,505人	28.0%	72.3%,27.7%

報告第13号 参考資料

公益財団法人甲賀創健文化振興事業団の経営状況の報告について

◎甲賀市文化スポーツ財団法人に係る新型コロナウイルス感染症対応緊急支援補助金

(1) 補助金の趣旨

当該財団法人が広く市民を対象に実施し、主な収入源となっているスイミングスクール、スタジオ教室、トレーニングジムなどの公益目的事業について、新型コロナウイルス感染症の影響を受けたことから、発生した当該財団法人の減収分について補助金を交付するもの。

(2) 補助実績 3, 660, 000円

(3) 収支の概要

公益目的事業	経常収益計	49, 552, 535円
	経常費用計	53, 278, 699円
	当期計上増減額	△3, 726, 164円

特別収益（甲賀市） 3, 660, 000円

(4) その他

一時的な資金不足を解消するため、基本財産50, 000, 000円のうち、20, 000, 000円を取り崩して対応したが、当該補助金の交付により、令和5年5月には基本財産を元の額に戻している。