



▶ 5年ぶりの奴振り奉納〈油日神社〉
(詳細は本紙6月1日号で紹介)

CONTENTS ● もくじ

今年も参加します。チャレンジデー	2・3
市長への手紙	4・5
◎マイタウンピックス	6・7
・水口曳山祭 など	
市民健康カレンダー	12・13
◎情報のまど	14～17
・子育て支援センターだより	18
・図書館だより	19
・相談コーナー	20

広報

PUBLIC RELATIONS "AI KOKA"

あいらか

5 | 2006
15
No.22



チャレンジデーとは?

毎年5月の最終水曜日に世界中で実施されている住民参加型スポーツイベントで、人口がほぼ同じ自治体どうしで午前0時から午後9時までの時間に、15分以上継続してスポーツや運動をした住民の参加率を競い合います。市民・在勤者・観光客など当日「甲賀市」にいる人なら誰でも参加でき、家庭・職場・学校・各スポーツ施設など市内ならどこでもOKです。

今年もまた
参加します

チャレンジデー



5月31日(水) 午前0時→午後9時
2006.5.31.WEDNESDAY AM0:00→PM9:00

市では、子どもから高齢者まですべての市民がスポーツを楽しみ、これを機に市民一人ひとりが定期的、継続的にスポーツライフを送れ、今まで以上に生活に潤いのある明るく元気な甲賀市となることを願ってチャレンジデー2006に参加します。

どんな方法で集計するの?
15分以上運動をされた方は、後日配布の報告用紙または電話で報告してください。ただし一人報告でダブルカウントしないようにしてください。

全国共通の公式種目として3種目あります。
全国1位から3位までの各種目ごとに表彰があります。
ダブルタッチ ロープ・ジャンピングX
ドリブル・リレー

参加できる人は?
市民・在勤者・観光客など当日「甲賀市」にいる人なら誰でも参加できます。

- ウォーキング ●ラジオ体操 ●散歩
- ニュースポーツ ●エアロビクス ●競技スポーツ
- 自転車通勤 ●ジョギング ●運動会
- ウォークラリー ●ダンス ……など

どこでやるの?
15分以上継続して身体を動かすものなら何でもOK。

具体的などんなスポーツや運動をするの?
家庭、職場、学校、各スポーツ施設など市内ならどこでも

15分以上運動したら報告してください

報告時間 ☎ 8:30~21:30
FAX 0:00~21:30

報告の流れは……

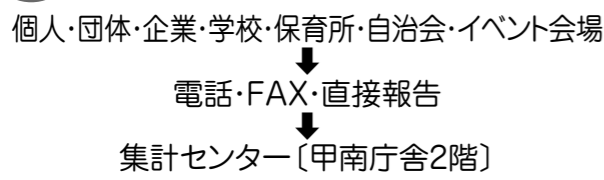

TEL 86-1461・1462・1463・1464・1465・1466
86-1467・1468・1469・1470・1471
FAX 86-9112・9113・8380

集計ボックス設置場所

- 水口庁舎、水口支所、水口体育館、岩上体育館、
水口中央公民館、貴生川公民館、柏木公民館、
伴谷公民館、岩上公民館、土山支所、土山中央公民館、
土山体育館、鮎河公民館、山内公民館、土山公民館、
大野公民館、甲賀支所、かふか生涯学習館、
甲賀共同福祉センター、甲賀体育館、甲賀B&G海洋センター、
甲南庁舎、甲南支所、忍の里プララ、甲南B&G海洋センター、
甲南体育館、信楽支所、信楽中央公民館、信楽公民館、
朝宮公民館、雲井公民館、信楽東公民館、小原公民館、
多羅尾公民館、信楽体育館

今年2度目の
挑戦!

甲賀市 vs 大牟田市

2回目
(人口 95,717人)

おおむた

(福岡県)
初出場
(人口 133,287人)

今年の
対戦相手は



ロープ・ジャンピングX

【大牟田市】
今年の対戦相手は、抽選で福岡県大牟田市に決定しました。大牟田市は、陸と海の交通拠点として九州新幹線、有明海沿岸道路、三池港の整備が進められ、人口13万3千人の九州をつなぐ多機能都市です。



ダブルタッチ

15分以上の
運動をしましょう!

いきいき健康 あなたもチャレンジ

● チャレンジデーに関する問い合わせ先 ●
こうかチャレンジデー実行委員会事務局
(甲賀市教育委員会文化スポーツ振興課内)
☎86-8023 FAX86-8380

●水口中央公民館 ☎62-0488	●水口体育館 ☎62-9589	●岩上体育館 ☎63-7040
●土山中央公民館 ☎66-1106	●土山体育館 ☎66-0091	●あいの土山文化ホール ☎66-1602
●甲賀公民館(かふか生涯学習館) ☎88-4100	●甲賀共同福祉センター ☎88-2190	●甲南情報交流センター ☎86-1046
●甲南B&G海洋センター ☎86-6971	●信楽中央公民館 ☎82-8075	(忍の里プララ)

こうかチャレンジデー実行委員会
● 報告用紙はチャレンジデー前日の朝刊に折り込みますのでご利用ください。 ●

みなさんの声で
平成18年度版
健診(検診)カレンダー
発行
より使いやすく



「市長への手紙」でお寄せいただいた皆さんからのご意見で健診カレンダーがより使いやすくなりました。

健診カレンダーは、年間の健診日程等の情報を事前に市民の皆さんにお知らせし、一人でも多くの皆さんがそれぞれのご都合に合わせて各種健診にお申し込みいただけるように、平成17年度から発行しています。

昨年度は初めてということもあり、活用する方法等について皆さんから多くのご質問やご意見をお寄せいただきました。

●年間スケジュール表などを作成
昨年度から大きく変わった点は、

- ▶子どもの健診や予防接種・成人の健診について「何を」「いつ」受診したらいいのかが分かるように1年間のスケジュールを記入いただける用紙を折り込むなど、より使いやすいように
- ▶成人の各種検診について、集団検診の日程を各地域ごとに見開きのページで分かりやすいように
- ▶子どもの健診、成人の健診がひと目で分かるようにそれぞれに表紙をつけ、より見てくださいやすいように

これからも皆さんのご意見を参考にさせていただきますながら、より活用していただきやすい健診カレンダーとなるよう工夫していきます。皆さんからのご意見をお待ちしております。

問い合わせ 健康推進課
☎ 65-0703 F A X 63-4591

問い合わせ
F A X
6 6
3 5
1 0
4 6
6 7
1 9

乳幼児健診等の
個別案内を続け
てほしいわ



お答え
します

市になってから年間の健診カレンダーを発行し、年間の検診予定をそれぞれのご家庭で把握いただきながら、市民の方がさらに受診いただけやすい体制づくりを進めています。

その後の状況

初版となる平成17年度の健診カレンダー発行後も様々なお手紙をお寄せいただきました。さまざまなご意見を参考にしながら平成18年度版は成人対象と乳幼児対象を区分するなど改良することができました。

市民の皆さんからお寄せいただいた、多くのご意見やご要望などは、市政に対して現場から届く生の声です。その声はひとつひとつが重要な施策であり、その声に出来るかぎりお答えしたいと考えています。これまでいただいたお手紙の中から、いくつかの対応結果や、その後の状況を紹介します。

市政に反映◎現場の声

その後の状況

猿など獣害に対するお手紙も多く寄せられました。また市議会でも議論が重ねられました。市では平成18年度の機構改革で鳥獣害対策の専門部署を設置しました。被害の多い地区へは、直接出向き、動物の特性や獣害防止のしかたを説明しています。

お答え
します

市では、獣害防護柵設置の財政支援、エアガン貸し出しやロケット花火を支給しています。現時点では被害を防ぐ決め手はありませんが、関係団体と連携を図り対策に努めます。



鳥獣害対策を進めて

事務経費の削減と
効率的な財政運営を



合併後もさらに事務改善すべき多くの課題や問題点が明らかになってきました。すぐに改善できるものについては、その都度改善を図っています。現在、行財政改革の指針となる「甲賀市行政改革大綱」の策定に取り組んでいます。

お答え
します

その後の状況

事務改善や職員の資質向上、さらに多様化する住民ニーズについての対応のご意見やご要望が多く寄せられています。厳しい財政運営などに対応するため、本年4月から行財政改革の専門的な部署を設置し、「甲賀市行政改革大綱」の早期策定を進めています。

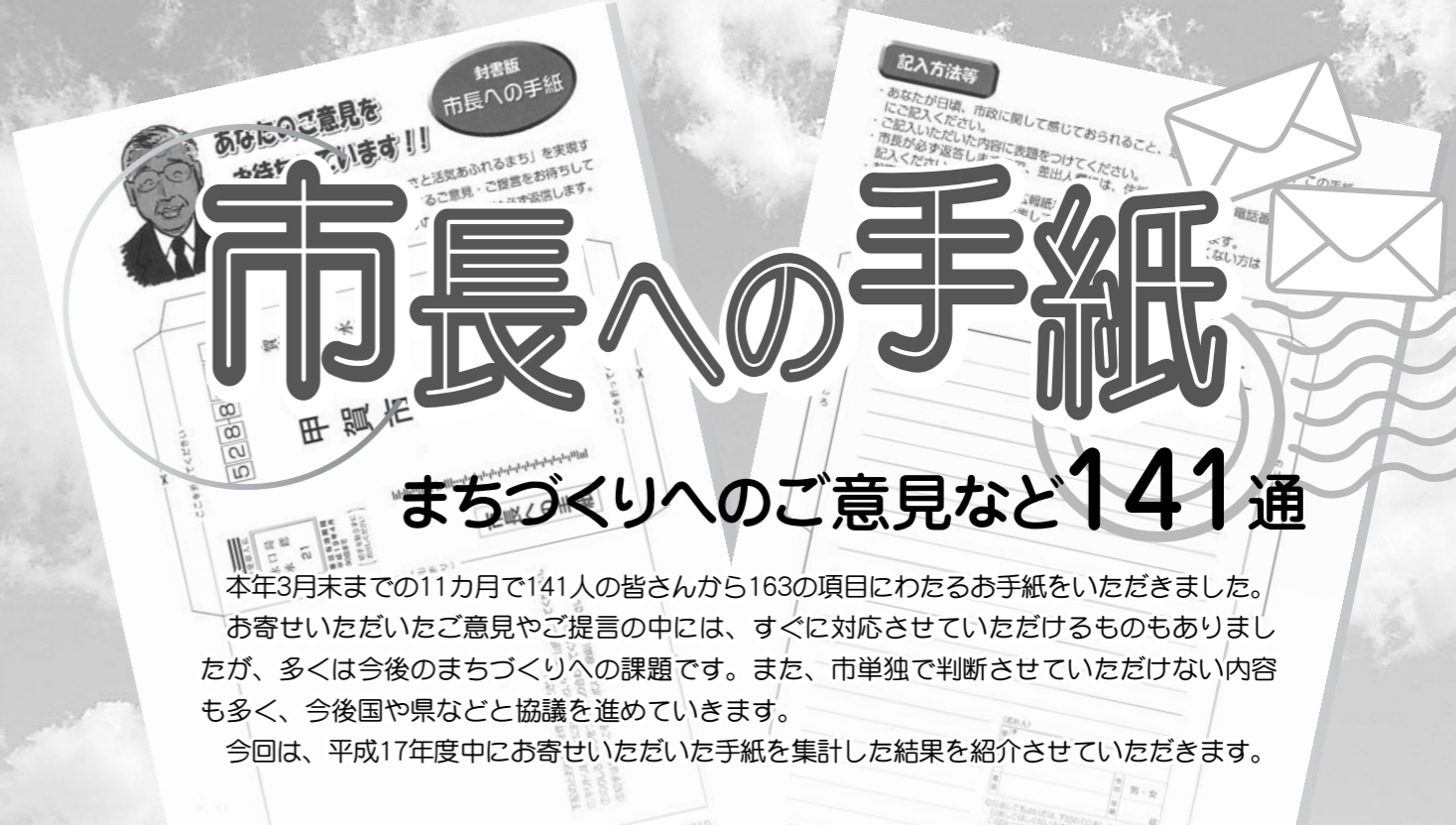

協働によるまちづくりへ 市長 中嶋 武嗣

昨年5月から始めました「市長への手紙」には、141通のお便りをいただきました。本当にありがとうございます。本来ですと、直接皆さんと顔を合わせ、お話をさせていただきたいと思っておりますが、日々の公務により、かなうことができません。そうしたなかで、皆さんからのお手紙は、生の声として貴重なものとなっています。お手紙の一通一通を拝見させていただきますと、困り事や市政へのご意見、まちづくりへの熱い提言など内容は様々ですが、思いを込めてペンを執っていただいたことに深く感謝申し上げます。お寄せいただいたお手紙について、匿名の方以外には返事を書かせていただいておりますが、多額の予算が必要なものや市だけの力では限界のあるものは別にして、実行できるものはすぐに取り組み、皆さんの思いを無駄にしないよう努めています。同時に、私もできる限り現地に出向き、お手紙の内容を実際に確認させていただきます。

9万5,800市民が暮らす私たちのまち甲賀市は将来にわたって安全・安心な自分たちのまちとして協働によって創りあげていかなければなりません。「市長への手紙」も、市民皆さんがまちづくりへ参画していただくひとつです。これからも甲賀市発展のために積極的なご意見、ご提言をお気軽に寄せください。

市民参画が基本のまちづくり

甲賀市の未来を市民の皆さんとともに築いていくことが市政の基本です。そのため、市長が皆さんと直接お会いし、ふれあう機会を持ち、皆さんの声を直接お聞かせいただく場として、昨年度から「市長への手紙」を実施しています。市内5つの地域を訪問し、色々なご意見やご要望を聞かせていただきました。またもうひとつの機会が「市長への手紙」です。「市長への手紙」は、「市長への手紙」でお会い出来ない皆さんからまちづくりへのご意見やご提言をお寄せいただくことで、多くの市民の皆さんが市政に参画したひとつと昨年5月から実施しているものです。

区分	件数	割合(%)	主な内容
行政・まちづくり	37	23	税収確保のためのご提言や貴生川駅の周辺整備、また甲賀病院移転用地などへの要望、職員の資質向上についてなどのご意見をいただきました。
保健・医療・福祉	30	18	乳幼児や住民健診等の個別案内や福祉医療制度へのご要望から、病院の診療科目増設や保育園での米飯給食の実施、また保育料へのお問い合わせなどをいただきました。
教育・文化・スポーツ	19	12	給食への希望や学校図書の実装、グランドゴルフ場整備の要望などから、適応指導教室開設回数増のお願い、公民館の備品整備についてのご意見などをいただきました。また子どもの防犯対策に老人クラブが協力したいなどのお手紙もお寄せいただきました。
交通	12	7	コミュニティバスの増便や利用増進にかかるPR手法へのご提言、JR草津線の複線化や第二名神高速道路の早期開通などのご要望をいただきました。
産業・観光	10	6	市の観光PRについてや特産品づくりのご提言、学校給食への地元食材活用をお願いなどをいただいた他、若者の雇用対策についてご要望をいただきました。特に最近の猿害対策への取り組みについてのご要望を多くお寄せいただきました。
道路	21	13	市道をはじめ、国道や県道など各方面の道路について、改修や整備、歩道の整備、信号機の設置など多くのご要望をお寄せいただきました。
環境・ごみ	13	8	放置自転車の対応やカラス害の対応、河川の美化などの環境対策についてのご意見をいただいた他、ごみ袋についてのご意見やご要望をお寄せいただきました。
くらし	21	13	住居表示や自治会運営の問題点や防災対策についてのご質問をいただいた他、生活改善推進のためのご提言などをお寄せいただきました。
合計	163	100	

市民スタジアムに

ナンキンハゼの木



4月1日にオープンした甲賀市民スタジアム。竣工に併せて多くの利用申し込みがあり、いつも野球少年たちの元気な声が響いています。

その球場横にオープンを記念して、このほど滋賀県造園協会湖南・甲賀支部がナンキンハゼの木を植樹いただきました。

植樹いただいた木は、落葉樹で成長すると高さ10mにもなるそうです。これからこのナンキンハゼの木は、市民スタジアムで育つ子どもたちの健やかな成長を見守り続けてくれることでしょう。



町内に囃子の音色が響き渡る水口曳山祭

笛や太鼓の音色に 心が躍る

水口 曳山祭

水口曳山祭が4月19日、20日の両日行われ、今年は米屋町、天神町、田町・片町、呉服町、柳町の5基の曳山が巡行しました。
20日の朝、5基の曳山は水口神社まで巡行し、それぞれの曳山の上では水口囃子が響き渡っていました。夕方になりあたりが暗くなるとテンポの良い囃子は鳴りを潜め、ゆったりとしたリズムの囃子が演奏される中、各曳山は提灯に火が灯され、祭はクライマックスを迎えました。
地域の人々が世代を通じて永年伝承してきた水口曳山祭は、これから後世まで受け継がれることでしょう。

史跡「紫香楽宮跡」の

ロマンに触れる

早春の古都、紫香楽の宮跡（信楽町宮町）で3月26日、「信楽歴史街道を訪ねる会」主催による現地見学会と講演会が開催されました。

当日は、県内外から約40名の方が参加、発掘調査が進む現場近くの集会所で市教育委員会の担当者から発掘調査の概要説明がありました。その後、発掘現場では調査から見てきた当時の様子を、また近くに整備されている資料館では当時を再現したコンピュータグラフィックの映像や発掘された器や書簡などを見られ参加者は天平のロマンを満喫されたようです。



発掘現場を訪れ紫香楽宮跡の説明を受ける皆さん

和太鼓の音色



思いっきり練習、紫香楽太鼓“炎”のみなさん

このほど竣工した市和太鼓音楽活動交流館（信楽町長野）で和太鼓の音色がこだましています。

この交流館は、市が（財）日本宝くじ協会の支援をいただき整備したもので、太鼓などの音楽活動をされる団体の交流場所としては市内で初めてとなる施設です。

施設は、防音対策を講じるなど利用される皆さんが活動しやすいように、また周辺住民の方への配慮を考慮して整備されています。

今後は、この施設で和太鼓演奏などを通じた市民の交流がますます広がることに期待が寄せられています。

『市民活動総合補償制度』の案内

市では、市民の皆さんが安心して活動できるように自治会やボランティア団体等の社会奉仕活動、文化・スポーツ活動、NPOなどの活動に対し、活動中に発生した事故を広く救済するため「市民活動総合補償制度」を今年度も継続します。

■補償制度の対象となる活動は

主たる活動場所が市内にあり、活動が継続的に計画的に行われていること、活動の目的が特定の政治宗教などの活動に関わるものでないこと、構成員が5人以上の団体による左記のような活動が対象となります。利益を目的としたり、報酬を伴う活動は対象となりません。

◎地域コミュニティ活動

区・自治会等が行う防犯・防災活動、清掃作業、運動会など活動や女性会・老人クラブの活動など

◎社会福祉、奉仕活動

福祉施設訪問、清掃、介助、行事手伝い、保育、朗読、心のケア、手話通訳ボランティアなど

◎NPO、市民活動

保健・福祉、芸術・文化、環境、教育、人権、まちづくり、国際交流などの市民活動

◎文化活動（趣味活動）

合唱、演劇、短歌、俳句、絵画、茶道、華道、舞踊、盆栽、読書会など

◎社会教育・青少年育成活動

社会教育の講座・研修会、各種教室など。子ども会、ボイススカウト、青少年育成会などの活動

◎スポーツ・レクリエーション活動

スポーツクラブ・サークル活動、スポーツ少年団、体育協会の活動など

◎財産区構成員の活動

土山町鮎川・山内・土山・大野山林財産区、甲賀町大原・油日・和田財産区で行う山林の清掃等の活動

◎市主催事業への参加、手伝い

市主催の社会教育・文化事業、公民館事業、スポーツ大会、こみせ口、防災訓練などの事業

■補償内容について

賠償責任補償
活動中に市民団体の指導者などが過失により、参加者や第三者に負傷させた場合や財物に損害を与えた場合などに対し、対物賠償が補償されます。

傷害費用補償

市民団体の指導者、ボランティアまたは各種事業の参加者などが市民活動中の急激かつ偶然な外来の事故によって、死亡したり、後遺障害を被ったり、または入院、通院による治療を要する怪我をした場合、定められた補償金が支払われます。

■申し込み

市が補償の対象とする団体を把握している必要がありますので、団体を所管する市の担当課に、「市民活動団体活動届」をご提出ください。（昨年度に提出いただいた団体が今年度改めて提出いただく必要はありません。）

■事故が発生したら

必ず2週間以内に、その活動に関係する担当課等へ連絡し、「事故発生報告書」を提出してください。

■主な連絡先の例

社会教育、生涯学習関係団体

【教育委員会生涯学習課】 ☎86-8021

文化・スポーツ関係団体

【教育委員会文化スポーツ振興課】 ☎86-8023

ボランティア関係団体

【健康福祉部社会福祉課】 ☎65-0700

区・自治会関係団体

【総務部総務課】 ☎65-0663

その他市民活動団体（防犯、交通安全、NPO活動）

【市民環境部 市民生活課】 ☎65-0687

問い合わせ

市民生活課「ミニシティ推進係」 ☎63-4582

すこやかに 年を重ねて

～みんながほっとする地域をめざして～

高齢者が元気で長生きしていただくために、健康推進員が地域のサロンなどでボランティアとしてお手伝いをしています。



手作りの昼食も大好評！

なじみの歌に合わせて棒体操！

♪あふるさとへ 帰ろかな
かえろかな~~~~♪

- 健康体操
- ゲーム遊び
- 折り紙
- お花見
- 栄養のバランスを考えた食事の提供

めざせ百歳！

問い合わせ

健康推進課内 健康推進員協議会事務局
☎ 65-0703 FAX 63-4591

変わりました！

介護保険

この4月から介護保険法が変わり、下の図のように要介護状態区分により利用できるサービスやケアマネージメントの場所が変わりました。

1 各支所または介護福祉課に要介護認定申請用紙を申請します。

2 医療機関からの意見書、市の職員等による訪問調査の実施を行います。

3 介護認定審査会で審査され、右欄のような要介護状態区分が判定され、結果が送付されます。

要介護状態区分

利用できるサービス

ケアマネジャーがいる相談場所

要介護5
↓
要介護1

介護保険での介護サービス

日常生活で介助を必要とする度合いの高い人で、生活の維持・改善を図るためのさまざまな介護サービスを利用できます。

居宅介護支援事業所

*一覧表は、各支所や介護福祉課にあります。
1カ所、お選びください。

要支援2
↓
要支援1

介護保険での介護予防サービス

介護保険の対象者ですが、要介護状態が軽く、生活機能が良くなる可能性が高い人などが受けるサービスです。

甲賀市地域包括支援センター

*甲南保健センター内にあります。

☎ 86-8033・8034

非該当
(自立)

市が行う介護予防事業

介護保険の対象者にはなりません。市が行う介護予防事業の支援やサービスを利用できます。

問い合わせ 介護福祉課 ☎ 65-0697・0699 FAX 63-4085



みんなで 体育指導委員のコーナー スポーツ!!

スポーツに関することなら体育指導委員に

～平成18・19年度の市体育指導委員が委嘱されました～

委員の任期満了に伴い平成18・19年度の市体育指導委員が委嘱され、4月25日の任命式で宮木教育長から委嘱状が交付されました。

委嘱された体育指導委員は100名で、今回から新たに委員としてお願いする方は13人おられます。任期は平成20年3月31日までの2年間で、地域におけるスポーツの指導や地域住民の健康づくりをお手伝いいただきます。新しい委員の皆さんは次のとおりです。(敬称略)

- 水口ブロック 目方幸三、木本信一、伊禮健二
- 甲賀ブロック 増山孝志
- 甲南ブロック 上田陽司、岡田さち代、奥島ひとみ
- 信楽ブロック 谷 篤美、村木 幸、杉本和行、谷 陽子、

▲地域の皆さんの健康づくりをお手伝いする体育指導委員

先進地視察研修を実施

市体育指導委員協議会では総合型地域スポーツクラブの先進地研修ということで、岐阜県神戸町のごうどスポーツクラブと山梨市のたかみスポーツクラブを視察してきました。研修の成果を今後の甲賀市におけるクラブの育成および活動支援につなげていきたいと思いをします。

問い合わせ 文化スポーツ振興課 ☎ 86-8023 FAX 86-8380



市立信楽中央病院
近江弘一郎 医師

地域医療 だより

はじめまして

はじめまして。この4月1日から市立信楽中央病院に赴任しました近江弘一郎です。

私は平成16年3月に自治医科大学を卒業し、2年間大津赤十字病院で救急、内科、外科、小児科、麻酔科、整形外科、産婦人科、放射線科、精神科などの研修を受けてきました。

赴任してまだ間もないですが、早く信楽での生活になれ、これまでの経験を生かして、住民の方々の健康増進のお役に立つことができると考えています。

また、信楽の豊かな自然の中で仕事、生活を楽しんでいきたいとも思っています。皆さん、よろしくお願いします。



問い合わせ 信楽中央病院 ☎ 82-0249 FAX 82-3060 信楽有線 3800

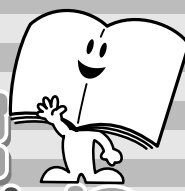

甲賀市図書館 だより

50じりん その2

このコーナーでは図書館と本について紹介していきます。

第2回目は「予約・リクエスト」です。

「お急ぎでなければ、取り寄せしますよ」。探している本が図書館で見つからなかったとき、職員にこんなことを言われたことはありませんか？

図書館には、「予約」というシステムがあります。他の誰かが借りている本に「予約」をすると、その本が返却され次第連絡させていただきます。また、その図書館で所蔵していない本でも、「予約」をすれば借りることができるのです。

Q 予約した本は図書館が購入するの？

A 購入する場合もありますが、出版が古くて購入できない本もたくさんあります。その場合、他の図書館から借りることになります。

図書館には、日本全国に広がるネットワークがあり、お互いに資料の貸し借りをしています。お探しの本も、まず市内の図書館で所蔵しているかどうかを調べます。なければ県内、そして他の都道府県の図書館や国立国会図書館から借りて、お探しの本を提供することができるのです。「そんな大層なことまで…」と思われるかもしれませんが、それも図書館の仕事です。

方法は図書館で予約の申し込み用紙に記入するだけと簡単です。どうぞ「予約」システムを活用してください。

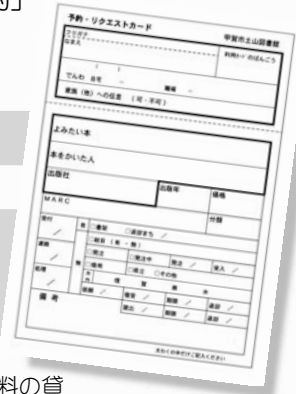

問い合わせ

- 水口図書館 ☎ 63-7400 FAX 63-4737
- 土山図書館 ☎ 66-1056 FAX 66-1067
- 甲賀図書情報館 ☎ 88-7246 FAX 88-7005
- 甲南図書交流館 ☎ 86-1504 FAX 86-1505
- 信楽図書館 ☎ 82-0320 FAX 82-3921

みんなの窓

「人を愛するということ」

愛する人へ

やさしくされたいから
やさしくするのはなくて
やさしくするから
やさしくされるのです

愛されたいから愛するのではなくて
愛するから愛されるのです
知りたいから学ぶのではなくて
学ぶから知ることができるのです

価値があるから行動するのではなくて
行動するから価値があるのです
食べたいから働くのではなくて働くから
食べられるのです

夢があるから生きられるのではなくて
生き続けるから夢が生まれるのです

（創作童話作家 鬼頭 隆さん「生きる」より）
人を愛するとき、人生の喜びを感じる
ものです。愛ほど強く大きな力はな
いでしょう。人を愛すること、人に愛
されることは、人生の中で一番大切な
ことです。

この世の誰もが、人のぬくもりや心
のふれあいを求めています。欠点も含
めた全部を受け入れ、愛してもらえ
る存在が誰にも必要なことなんです。
先だけで「愛している」と言ってもだ
めなんです。「人を認め、信じ、思い
やる愛」があつて初めて愛する、愛さ
れることを知っている人は、自他を肯

あなたにも きつとあるはず 差しのべる手

坂井 佑合さん



西教育集会所絵手紙教室

★「みんなの窓」に市民の皆さんから寄せられた人権標語と絵画を連載します。

問い合わせ 人権教育課
☎ 86-8024 FAX 86-8380

「甲賀市人権教育 連続セミナー」開催

平成18年(2006年)度「甲賀市人権教育セミナー」を開催します。誰もが幸せに安心して暮らしたいと願っています。そのために私たちができること。いま一度見直してほしいこと。このセミナーを通じて、明るく差別のないまちづくりを進めていきましょう！

参加費は無料で、どなたでもご参加できます。なお、セミナーの開催案内は今後、情報のまどもお知らせする予定です。

回数	開催日	時間	場所	テーマ・内容	講師
1	6月10日(土)	10:00~12:00	碧水ホール	差別はいかに崩壊していくのか	うえすぎ さとし 聴さん
2	6月29日(木)	19:30~21:00		家族が大切・友だちが大切・地域が大切・世界が大切(歌とトーク)	しるやま まさと 正人さん すまもと かずこ 杉本和子さん
3	7月13日(木)	19:30~21:00		少子高齢社会を迎えて、地域の「多民族共生」社会が今、求められています	こくぼ しんぞう 小久保信哉さん
4	7月25日(火)	19:30~21:00	信楽開発センター	「こころの悲鳴に耳をすまして」 ～気付いて下さいこれがDV、児童虐待です～	うの まさみ 宇野勝美さん
5	8月3日(木)	19:30~21:00		私達のもつ深層心理について	たかぎ かずひさ 高木和久さん
6	9月2日(土)	10:00~12:00	信楽陶芸の森 信楽ホール	ハンセン病について(ビデオと講演)	いしだ まさお 石田雅男さん
7	9月13日(水)	19:30~21:00	土山開発センター	日本で暮らして感じたこと ～ブラジルから来て16年～	すけやま ひろこ 瑞慶山ひろこさん
8	9月29日(金)	19:30~21:00		「差別の現実から深く学ぶ」とは…	まつむら さとひろ 松村智広さん
9	10月12日(木)	19:30~21:00		いのち響きあって～エイズと共に生きる～	ごとう まりい 五島真理為さん
10	10月31日(火)	19:30~21:00	甲賀地域総合センター	内容調整中	調整中
11	11月14日(火)	19:30~21:00		〃	〃
12	11月29日(水)	19:30~21:00		〃	〃
13	12月9日(土)	10:00~12:00		〃	〃
14	1月16日(火)	19:30~21:00	忍の里プララ	〃	〃
15	2月7日(水)	19:30~21:00		〃	〃

問い合わせ 人権教育課 ☎ 86-8024 FAX 86-8380

わたしの町の行政相談

春季行政相談強調週間

5月22日～28日

甲賀市では、総務大臣から、行政相談委員として5名の方が委嘱されています。

毎日の暮らしの中で、国の仕事や道路公団などの特殊法人の業務などに苦情や意見・要望をお持ちの方は、行政相談員にご相談ください。

相談は、定例相談所で受け付けています。また、相談は無料で、秘密は厳守します。(定期の行政相談日は最終ページに掲載)

行政相談委員(敬称略)

松西博(水口町)
田畑啓之助(土山町)
小西ふみ彖(信楽町)
福井貢(甲賀町)
望月一重(甲南町)

問い合わせ 市民生活課
☎ 65-0685 FAX 63-4582

6月1日は 「人権擁護委員の日」

この日は人権擁護委員法の施行日です。全国の人権擁護委員がこの日を自己研さんの日として、地域の実情に応じた啓発行事等を行い、人権擁護委員制度の周知と人権思想の普及と高揚を図っておられます。(市内での人権・よろず相談の日程は最終ページに掲載)

◎市内の人権擁護委員の方々は以下のとおりです。(敬称略)

- ★水口町 西川良平、谷口昭信、西村泰雄、太田恵美子
- ★土山町 谷北嘉一郎、市井幸夫、石田昭尚、竜王勝子
- ★甲賀町 田畑幸子、久野寛城、平尾敏一、中島富美男
- ★甲南町 三好隆益、田中義人、谷口以津子、伊室信子
- ★信楽町 中島弘子、北村信雄、植田郁

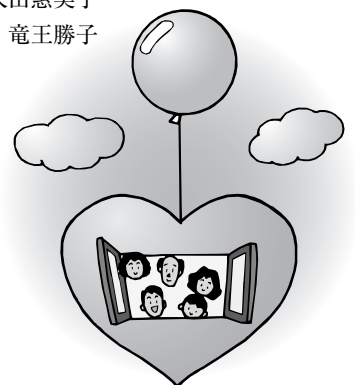

問い合わせ 人権政策課
☎ 65-0693 FAX 63-4087

市民健康 カレンダー

6月1日～6月30日

実施 基本健診

事前申込は不要です

問い合わせ保健センター	実施日
甲 賀	7日(水)、8日(木)
信 楽	27日(火)、29日(木)、30日(金)

* 実施時間および会場については健診(検診)カレンダーをご覧ください。

健康づくりは健診(検診)から!

年間の健診(検診)日程の冊子「健診(検診)カレンダー」をみながら、1年間の検診計画をたてましょう。

申込 基本健診・がん検診

申込・問い合わせ保健センター	検診名	申込期間
水 口	肺がん検診	5日(月)～16日(金)
	乳がん検診(前期)	
土 山	いきいきセット検診	1日(木)～7日(水)
甲 賀	肺がん検診	12日(月)～20日(火)
	胃がん検診	

* 申込受付時間 9時～17時(土日祝日除く)

* 実施時間および会場については健診(検診)カレンダーをご覧ください。

申込 病院で実施する検診

申込先	検診名	申込期間
水口市民病院	病院セット検診	受付中～11月17日(金)
紫香楽病院 ^{*1}	病院セット検診	受付中～10月31日(火)
指定医療機関	子宮がん検診	受付中～12月
指定医療機関	骨粗しょう症検診	受付中
指定歯科医院	歯周疾患検診	6月1日(木)～11月30日(木)

* 申込方法等詳しくは健診(検診)カレンダーをご覧ください。

^{*1} 独立行政法人国立病院機構紫香楽病院

献 血

実施日	会 場	200ml献血 400ml献血	成分献血	問い合わせ保健センター
7日(水)	水口保健センター	×	○	水 口
14日(水)	甲 賀 支 所	×	○	甲 賀
15日(木)	甲 南 支 所	×	○	甲 南
15日(木)	信楽開発センター	×	○	信 楽

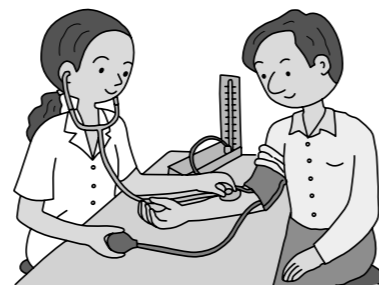

乳幼児健診

事業名	実施日	実施保健センター	対 象 者
4か月児健診	22日(木)	水 口	H18.2月生
	28日(水)	信 楽	
	30日(金)	土 山	H18.1～2月生
10か月児健診	2日(金)	甲 南	H17.7～8月生
	14日(水)	水 口	H17.7月生
	21日(水)	信 楽	
1歳8か月児健診	30日(金)	土 山	H17.7～8月生
	9日(金)	甲 賀	
	13日(火)	水 口	
2歳6か月児相談	27日(火)	甲 南	H16.10～11生
	8日(木)	水 口	H15.11月生
	19日(月)		
3歳6か月児健診	21日(水)	甲 南	H15.11～12月生
	5日(月)	水 口	H14.11月生
	7日(水)	信 楽	
	9日(金)	甲 賀	

予防接種

事業名	実施日	実施保健センター	対 象 者
B C G	8日(木)	甲 南	H17.12.10～H18.3.9生
	21日(水)	水 口	H17.12.23～H18.3.22生

* 信楽保健センターでは、4か月児健診と同日に実施します。

乳幼児の教室

教室名	実施日	実施保健センター	対 象 者
産後教室	14日(水)	甲 賀	H18.4月生
	21日(水)	信 楽	H18.3～4月生
	28日(水)	水 口	H18.4月生
離乳食教室	15日(木)	甲 賀	・生後4～6か月のお子さんをもつ保護者 ・4か月健診時または保健センターへ申し込みをしてください。
	23日(金)	甲 南	

* 時間・内容・持ち物等については、「健診・予防接種カレンダー」でご確認ください。

健康ひとくちメモ

「いつまでも自分の歯でおいしく食事ができるように・・・」

歯の病気は全身に影響します。お口の手入れを心がけて、より健康的な生活を送りましょう。

① 食後に歯磨き、口ゆすぎをする習慣を身につけよう。

② 鏡で自分の口の中を観察しよう。

歯ぐきの腫れ・出血・赤みを帯びた色は要注意。

③ 年1回は、歯科医院で歯科検診と専門的なケア(歯石除去等)を受けよう。歯科医院は痛みがなくても、相談や検診のために行くところです。

6月1日から指定歯科医院で歯周疾患検診の申込受付が始まります。対象は40～70歳で歯の治療中でない方です。この機会にお口の総点検をしましょう。詳しくは健診(検診)カレンダー24ページをご覧ください。



歯科検診

問い合わせ

健康推進課

健康推進係 TEL 65-0703 FAX 63-4591

母子保健係 TEL 65-0704 FAX 63-4591

水口保健センター TEL 62-5336 FAX 62-5418

土山保健センター TEL 66-1105 FAX 66-2011

甲賀保健センター TEL 88-6556 FAX 88-6557

甲南保健センター TEL 86-5934 FAX 86-5974

信楽保健センター TEL 82-3113 FAX 82-3138

催し

裁判員模擬裁判体験ツアー

日時■5月27日(土) 13:00~16:00
(12:30 受付開始)
場所■大津地方・家庭裁判所(JR大津駅から琵琶湖側へ約200m)
定員■50人
内容■①裁判員制度の解説(ビデオ上映,裁判官による解説)
②裁判員等の選任(参加申込者から事前に裁判員等を抽選により選任)
③裁判員模擬裁判(現住建造物等放火事件)
④評議
⑤質疑, 応答

申込方法■申込専用電話にお申し込みください。(土、日、祝日を除く9:00~17:00まで)なお、定員になり次第、受付を終了させていただきますので、ご了承ください。

申込締切■5月24日(水)
申込先■大津地方裁判所事務局 総務課庶務係
申込専用電話 TEL090-2389-3466
☎大津地方裁判所
TEL 077-522-4281 FAX 077-522-8374

**親友会
えびすライブ総集編vol.2**

このえびすライブ総集編は、精神障がいのある人々への理解と支援の輪を広げていくための一環として年に1回開催しているライブイベントです。ぜひお気軽にお越しください。

日時■6月4日(日) 11:00~16:00
場所■信楽開発センター大ホール
内容■
・プロのシンガーソングライター森圭一郎さんをはじめ実力派計9バンドの演奏
・親友会のひまわり喫茶
・市内外の障がい者作業所や子育て中のお母さんらによる模擬店の出店
参加費■300円(1ドリンク付)
中学生以下は無料

☎甲賀市社会福祉協議会
信楽地域福祉活動センター内
精神障がい者支援グループ
「親友会」事務局
TEL 82-8031 FAX 82-1488

**平成18年度
滋賀県水防訓練の実施について**

日時■5月21日(日) 8:00~11:00
場所■水口町水口地先(水口橋下流左岸)
主催■滋賀県、甲賀市、湖南市
実施概要■湖南市、甲賀市消防団員による水防活動(木流し工、シート張工、月の輪工、釜段工、積土のう工、改良積み土のう工)
会場内には、「土木事業関連パネル展」「土のう作り体験コーナー」があります。ぜひご来場ください。

☎総務課
TEL 65-0665 FAX 63-4554

市立病院 [看護の日]行事

毎年市立病院では、「看護の日」行事を開催しています。看護や介護に関心のある方、実体験してみませんか。ご相談もお受けしています。たくさんの方の参加をお待ちしています。

- 信楽中央病院●
日時■5月26日(金) 13:30~16:00
場所■信楽中央病院 1階ロビー
- ☎信楽中央病院看護部
TEL 82-0249 FAX 82-3060
- 水口市民病院●
日時■5月27日(土) 13:30~15:30
場所■水口市民病院 1階ロビー
- ☎水口市民病院看護部
TEL 62-3346 FAX 63-1728

お知らせ

**要介護認定・要支援認定
更新手続きのご案内**

現在、要介護・要支援認定を受けておられる方で**介護保険被保険者証に書かれている有効期間が平成18年5月31日までの方**には、更新申請書を4月初旬に送付させていただきました。更新申請手続きはお済みでしょうか？今後も継続して介護保険サービスの利用をご希望される方で、更新申請手続きがお済みでない方は、**5月31日(水)まで**のなるべく早い時期にお近くの支所又は水口社会福祉センター内介護福祉課で手続きをしてください。

☎介護福祉課
TEL 65-0699 FAX 63-4085

弁護士による無料法律相談

※事前予約が必要です。
※相談はどなたでも受けられます。

- 水口町商工会
日時■5月26日(金) 13:00~16:00
6月16日(金) 13:00~16:00
会場■水口商工会館
☎水口町商工会
TEL 62-1676 FAX 63-1052
- 甲南町商工会
日時■5月18日(木) 13:00~16:00
6月15日(木) 13:00~16:00
会場■甲南町商工会館
☎甲南町商工会
TEL 86-2016 FAX 86-5818

法律相談

- 日時■6月7日(水) 13:00~16:00
場所■土山老人福祉センター
※5月24日(水) 8:30から予約受付
- 日時■6月15日(木) 13:00~16:00
場所■甲南庁舎
※6月1日(木) 8:30から予約受付
定員■6名(1人30分)
申込方法■相談は予約制です
※相談日の2週間前から電話・来所により先着順です。
- 予約先■甲賀市社会福祉協議会
(水口社会福祉センター2階)
予約電話■TEL 62-8085
- 相談員■滋賀県弁護士会所属の弁護士
※相談は無料で秘密は厳守します。
- ☎甲賀市社会福祉協議会
TEL 62-8085 FAX 63-2021
社会福祉課
TEL 65-0700 FAX 63-4085

名神リフレッシュ工事

工事のため、下記の期間は通行規制されますので通行される際はご注意ください。
工事規制区間■名神高速道路 吹田IC~春日井IC 上下線
工事規制期間■5月29日(月)朝5:00~6月10日(土)朝6:00
規制方法■昼夜連続車線規制
※工事期間中の6月3日(土)~4日(日)は京都南IC~京都東IC間のみ工事規制を実施します。

☎西日本高速道路株式会社
TEL 0120-87-1620
受付時間■平日9:00~17:00
〔工事期間中は24時間対応〕

ごみゼロ大作戦にご参加ください

5月30日はごみゼロの日です。
市では、散在性ごみのない美しい町を目指し、この日の前後に市民の皆さんでごみを拾い、ごみのポイ捨てについて考える「ごみゼロ大作戦」を次のとおり実施します。支所単位で行いますので、多くの方のご協力をお願いします。

活動内容■道路端のポイ捨てごみの回収などを行っていただきます。
当日は、作業のできる服装(手袋、火ばさみも携行してください。)でご参加ください。なお、参加者が万が一けが等負われた場合は、市が加入するボランティア保険により対応させていただきます。

実施日時および集合場所■5月28日(日) 8:00~10:00
※午前7時に実施の有無を決定します。荒天等により不明瞭な場合は各支所におたずねください。

- 水口支所管内：水口スポーツの森河川敷地
- 土山支所管内：青土ダム・リップルチャチャバス停
- 甲賀支所管内：大原ダムキャンプ場駐車場
- 甲南支所管内：甲南第三小学校
- 信楽支所管内：谷川会館

☎環境課 TEL 65-0690 FAX 63-4582

**ごみゼロ大作戦
集合場所**



甲賀支所 TEL 88-4102



土山支所 TEL 66-1102



水口支所 TEL 62-1621



甲南支所 TEL 86-8010



信楽支所 TEL 82-8060

「市民活動支援補助金」成果発表会・応募説明会のご案内

市では、地域社会の役割と責任を持った市民が、福祉、防災、環境、まちづくり、国際交流、教育、文化など様々なテーマについて自ら主体的に取り組む市民活動を支援する目的で補助金を交付しています。平成18年度も昨年に引き続き「市民団体立ち上げ支援補助金」、「市民団体充実発展補助金」を交付することとして下記の内容で説明会を開催しますので、応募を検討されている市民活動団体の皆さんはぜひお越しください。

説明会日時■5月25日(木) 18:30~21:30
内容■○昨年度に市民活動支援補助金を受けた団体の成果発表
○「平成18年度市民活動支援補助金」についての説明
場所■甲賀市社会福祉センター 1階ホール

対象事業・・・2007年3月31日までに市内で実施される事業で、自主性、自立性に基づき継続性があり、市が実施する他の財政的支援制度を受けないもの。また、営利を目的とするもの、政治的、宗教的活動、サークルや趣味の会が親睦を目的に実施する催しは対象となりません。

団体の条件・・・市内に活動の拠点を持つ団体で、団体の構成員となるのに条件がなく、市民誰もが自由に参加できる団体(町内会やPTAなど一定の資格要件を要する団体は対象外とします)

その他、補助金額など詳しいことのお問い合わせは下記までお願いします。

☎市民生活課コミュニティ推進係 TEL 65-0687 FAX 63-4582

成分献血のお願い

血液を必要とされる患者さんが安心して輸血が受けられるように、1人でも多くの方のご協力をお願いします。なお、**成分献血は事前に予約が必要**ですので、ご協力いただける場合は下記までご連絡ください。

なお、安全に献血していただくため、献血の間隔が定められています。また、海外渡航歴のある方(英国)について、献血の制限が設けられています。詳しくは下記までお問い合わせください。

献血場所 日時	水口保健センター
	6月7日(水)
成分献血 10:00, 11:00, 13:00, 14:00, 15:00	成分献血
	10:00, 11:00, 13:00, 14:00, 15:00
申込締切	5月31日(水)
申込み 問い合わせ	水口保健センター TEL 62-5336 FAX 62-5418

※本人確認のため、当日に免許証等の提示をお願いしております。献血手帳とあわせてお持ちください。

教室

ふれあい陶芸教室

気持ちのよい新緑の季節になりました。甲南ふれあいの館でオリジナルの陶器を作ってみませんか？

参加ご希望の方は、下記までお申し込みください。

日時■5月20日(土) 10:00~12:00
場所■甲南ふれあいの館
定員■25名(先着順)
受講料■500円(材料代)

問 申 陶芸ボランティア
甲南ふれあいの館
TEL/FAX 86-7551

元気はつらつ教室

「バランスボールで心地よい汗をかこう!」
直径約55cmのおおきなゴムのボール(バランスボール)を使って運動をしてみませんか？

日時■6月7・14・21・28日、
7月5・12・19日(水曜日・計7回)
20:00~21:00

場所■甲南体育館
募集人員■25人

(定員になり次第締め切ります)
参加料■2,000円
(申込み時に持参ください)

締切■5月31日(水)
その他■・申込者が少ない場合は開講できないことがあります。
・締切りを過ぎてからの返金はできません。

問 申 甲南B&G海洋センター
TEL/FAX 86-6971(月曜日は休館)

甲賀親子プレイステーション

【6月の開催予定日】

- ホットスペース
《開催時間 午前10:00~12:00》
5日(月)甲賀町山荘
19日(月)上野教育集会所
- あそぼう広場(毎週水曜日)
《開催時間 午前10:00~12:00》
とき■7日・14日・21日・28日
場所■にんくる児童館
対象：旧甲賀町の未就学児とその保護者

問 かふか生涯学習館
TEL 88-4100 FAX 88-5055

**英会話教室
「いっしょに英語で話そう」**

英語を学ぶだけでなく外国の文化も学びましょう。

講師はニュージーランド出身のすてきな先生です！

日時■6月1日~8月3日の
毎週木曜日 全10回

- 基礎コース 19:30~20:30
- アドバンスコース 20:40~21:40

対象■大人(高校生以上)
基礎コース・アドバンスコース(英検2級程度以上)
コース分けのための簡単なインタビューあり(5月22日16:00~20:00)

場所■水口中央公民館
講師■アンドリュートッド
(英会話講師)

受講料■会 員 10,000円
非会員 12,000円

ただし、両コース共テキスト代は別途徴収

募集人数■各コース共10名(先着順)
申込締切■5月19日(金)

問 申 甲賀市国際交流協会
TEL/FAX 0748-63-8728
(10:00~17:00)

募 集

**甲南B&G海洋センタープール
監視員募集**

期間■6月1日(木)~8月31日(木)

定員■6名(面接により決定)

対象■18歳以上(高校生を除く)
65歳未満

救急講習会5月29日(月)
18:00~を受講できる方

時給■800円

面接日■5月27日(土) 10:00~
(履歴書持参)

甲南B&G海洋センター会議室
応募締切■5月25日(木) 20:00まで
(但し休館日は除く)

応募方法■所定の申込用紙に記入の上、
下記までお申し込みお申し込みください。

問 申 甲南B&G海洋センター
TEL/FAX 86-6971

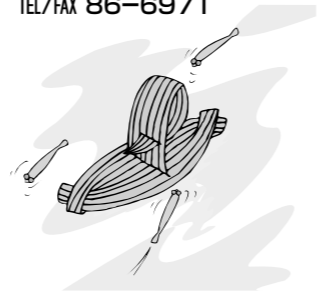

**信楽親子プレイステーション
(スマイルキッズ)**

《開催時間 午前10:00~12:00》

【6月の開催予定日】

- 信楽中央公民館 2日(金)
・コサージュを作ろう
 - 信楽中央公民館 9日(金)
・雨の散歩
 - 信楽中央公民館 16日(金)
・体育あそび
 - 特別養護老人ホーム信楽荘 23日(金)
・たなばた飾りを作ろう(世代間交流)
 - 信楽中央公民館 30日(金)
・たなばたの集い
- 対象：市内の未就学児とその保護者

問 信楽中央公民館
TEL 82-8075 FAX 82-2463

**水口子育て広場
おしゃべりサロン**

《開催時間 午前10:00~12:00》

【6月の開催予定日】

- 貴生川公民館 1日(木)・15日(木)
・家庭教育ミニ講座/笹かざり作り
 - 水口中央公民館 6日(火)
・家庭教育ミニ講座
 - 岩上公民館 8日(木)
・音を楽しむ“子育てに音楽を”
 - 伴谷公民館 22日(木)
・体育あそび
 - 柏木公民館 27日(火)
・たなばたあそび今むかし
- 対象：市内の未就学児とその保護者

問 生涯学習課 青少年対策室
TEL 86-8022 FAX 86-8380

市営駐車場の利用者募集

受付期間■5月17日(水)~24日(水)
(土・日を除く9:00~17:00)

使用開始日■6月1日(木)

募集区画■甲賀駅南駐車場 3区画
甲賀駅前駐車場 1区画
油日駅前駐車場 17区画

※申込者多数の場合は抽選となります。

問 申 市民生活課 生活交通係
TEL 65-0686 FAX 63-4582

**平成19年秋開催
第27回全国豊かな海づくり大会
~びわ湖大会~ テーマ募集**

豊かな美しい湖を未来へ引き継ぐこと
や湖への希望、湖の恵みへの感謝、
湖をきれいにすることの大切さなどを
表現したテーマを募集します。

応募資格■小学生以上の方
(居住地は問いません)

使用用語■テーマの中に「湖」を使用
する場合は、「うみ」と読
ませてください。また、「琵琶湖」のように地域を特
定する言葉の使用は避
けてください。

応募締切■5月31日(水)当日消印有効

応募方法■はがき、FAX等に 大会テ
マ(複数可)、住所、氏名(ふ
りがな)、年齢、職業(学生の
場合は、学校名、学年)、電話
番号を明記してください。

問 申 第27回全国豊かな海づくり大会
滋賀県実行委員会事務局
〒520-8577 大津市京町四丁目1-1
県庁全国豊かな海づくり大会準備室内
TEL 077-528-3881
FAX 077-528-4899

**平成18年度甲賀市職員
採用試験の実施について**

下記のとおり正規職員の募集を行っ
ています。

【募集職種】保育士・幼稚園教諭3名
(平成19年4月採用)

受験資格■昭和52年4月2日以後に生
まれた方で、保育士資格か
幼稚園教諭免許を有す
る方、または19年3月31
日までに取得見込みの方

申込受付期間■6月1日(木)~6月30
日(金)の執務時間中
(8:30~17:15)

【募集職種】保健師2名
(平成18年7月採用)

受験資格■昭和46年4月2日以後に生
まれた方で、保健師免許
を有する方、または18年
6月30日までに取得見込
みの方

申込受付期間■5月31日(水)の執務時間
中(8:30~17:15)まで

その他詳しいことには、下記まで
お問い合わせください。

問 職員課
TEL 65-0668 FAX 63-4554

お知らせ

**甲南中央運動公園トレーニングハウス
初回使用者講習会**

毎月第3火曜日 19:00~21:00
毎月第土曜日 9:30~11:30
どちらか都合の良い日で受講ください。
受講料■500円(事前申込必要です。)

5月は、次の日程で実施します。

平成18年度 教育相談

新しい年度が始まり1ヶ月余りが経ちました。お宅のお子様は学校や園での生活に慣れてこられてきたでしょうか？この時期は、環境が変わったことや生活リズムに見通しの立たないことで不安が増し、学校・園生活や学習のこと、集団の中の過ごしにくさ等が原因となって、心や体に不調が出てくることの多い時期です。お子様のことで悩み事や困っておられることがあれば、臨床心理士やカウンセラーが相談に応じます。お気軽にご相談ください。

【相談場所・日時】

場 所	問い合わせ	相談日	時 間
甲賀市適応指導教室相談室	TEL65-5512	毎週 金曜日	9:45~18:00
かふか生涯学習館教育相談室	TEL88-7588	第2、第4、第5 水曜日	10:00~17:00
土山開発センター談話室	TEL65-5512	毎週 水曜日	13:45~17:15
信楽子育て支援センター2階やまびこ教育相談室	TEL82-2641	毎週水曜日及び月、 木曜日(各月1回)	10:00~17:00
甲南子育て支援センター相談室	TEL86-8100	毎週月、水、金曜日 の内12時間	9:00~17:30

- ・予約制としますので、事前に通学・通園されている学校・園を通して申し込んでください。(直接、各問い合わせ先への申し込みも可能です)
- ・相談時間は、約45分間です。電話による相談も受け付けています。
- 問 教育研究所 TEL 86-8100 FAX 86-8196

図書館だより 20066/1 ~ 30

休館日 閉館作業日

水口図書館

開館時間 10:00~17:30
貸出冊数 本:1人10冊15日間
電話番号 63-7400
FAX番号 63-4737

③ / 土 うさぎのミミお話し 14:00~	⑨ / 金 移動図書館 松尾・岩上方面 ④ 伴谷東小学校
⑥ / 火 移動図書館 柏木・伴谷方面 ① 柏木小学校	⑭ / 水 移動図書館 水口小学校
⑦ / 水 移動図書館 伴谷方面 ② 伴谷小学校	⑯ / 金 移動図書館 綾野小学校
⑧ / 木 移動図書館 貴生川方面 ③ 貴生川小学校	⑰ / 土 おはなしどんどん 14:00~

日	月	火	水	木	金	土
				1	2	3
4	5	6	7	8	9	10
11	12	13	14	15	16	17
18	19	20	21	22	23	24
25	26	27	28	29	30	

土山図書館

開館時間 10:00~18:00
貸出冊数 本:1人10冊3週間
電話番号 66-1056
FAX番号 66-1067

⑦ / 水 おはなし会 16:00~16:30	⑳ / 水 おはなし会 16:00~16:30
⑭ / 水 おはなし会 16:00~16:30	㉒ / 水 おはなし会 16:00~16:30

日	月	火	水	木	金	土
				1	2	3
4	5	6	7	8	9	10
11	12	13	14	15	16	17
18	19	20	21	22	23	24
25	26	27	28	29	30	

甲賀図書館情報館

開館時間 10:00~18:00
貸出冊数 本:1人10冊3週間
電話番号 88-7246
FAX番号 88-7005

① / 木 大久保弥一陶芸「あかり」展 6/22(木)まで	⑰ / 土 子どもパソコンクラブ 10:00~12:00
② / 金 ほんバス：油日学区	㉓ / 金 ほんバス：油日学区
③ / 土 子どもパソコンクラブ 10:00~12:00	⑳ / 土 紙ふうせんおはなし会 11:00~11:30
⑨ / 金 ほんバス：佐山学区	㉕ / 日 日曜映画会 14:00~ 「GOING WEST 西へ…」
⑩ / 土 ちびっこ読書クラブ 14:00~15:00	㉖ / 日 日曜映画会 14:00~ 「GOING WEST 西へ…」
⑯ / 金 ほんバス：大原学区	㉗ / 金 ほんバス：佐山学区

日	月	火	水	木	金	土
				1	2	3
4	5	6	7	8	9	10
11	12	13	14	15	16	17
18	19	20	21	22	23	24
25	26	27	28	29	30	

甲南図書交流館

開館時間 10:00~18:00
貸出冊数 本:1人10冊3週間
電話番号 86-1504
FAX番号 86-1505

② / 金 音訳グループみみずく 対面朗読(事前予約要) 13:30~15:30	㉓ / 金 夜間開館 21:00まで
④ / 日 日曜映画会 14:00~ 「アポロ13」	㉔ / 土 おはなしたまてばこ おはなし会 14:00
⑨ / 金 夜間開館 21:00まで	㉕ / 日 子ども映画会 14:00~ 「コロちゃんのおさんぽ」
⑩ / 土 おはなしタイム 14:00	㉖ / 日 子ども映画会 14:00~ 「コロちゃんのおさんぽ」
	㉗ / 金 夜間開館 21:00まで

日	月	火	水	木	金	土
				1	2	3
4	5	6	7	8	9	10
11	12	13	14	15	16	17
18	19	20	21	22	23	24
25	26	27	28	29	30	

15~18日は蔵書点検のため休館

信楽図書館

開館時間 10:00~18:00
貸出冊数 本:1人20冊3週間
電話番号 82-0320
FAX番号 82-3921

① / 木 中村学 切り絵展 ～人を囃し 町を囃す～ 6/18(日) 最終日16:00まで おひざでだっこ(乳幼児おはなし会) 11:00~11:30	⑰ / 日 図書館名画座 10:30~12:30 14:00~16:00 「家族の肖像」 監督 ルキノ・ヴィスコンティ 主演 パート・ランカスター
⑩ / 土 定例おはなし会 16:00~16:30	⑮ / 木 おひざでだっこ(乳幼児おはなし会) 11:00~11:30
	㉔ / 土 定例おはなし会 16:00~16:30
	㉕ / 日 ティータイムコンサート 15:00~16:00

日	月	火	水	木	金	土
				1	2	3
4	5	6	7	8	9	10
11	12	13	14	15	16	17
18	19	20	21	22	23	24
25	26	27	28	29	30	

28~30日は蔵書点検のため休館

水口図書館 移動図書館巡回コース (ほんバス：移動図書館車)

- 柏木・伴谷方面① 泉公民館10:00 柏木公民館10:40 桜ヶ丘14:30
- 伴谷方面② 広野台西区集会所10:00 広野台東区集会所10:40 八田公民館14:30
- 貴生川方面③ 貴生川公民館10:00 宇川会館10:40
- 松尾・岩上方面④ 松尾台10:00 松尾団地10:40 岩上公民館14:30

子育て支援センターだより

○ 各支援センター等で実施する事業は各支所エリアの方を対象に実施します。

●利用時間
水口・土山・甲賀・信楽…月曜日~土曜日 9:00~17:00
甲南…月曜日~金曜日 9:00~17:00
第3土曜日 9:30~11:30(相談)

●休館日
水口・土山・甲賀・信楽…日曜日、国民の祝日、年末年始
甲南…第3以外の土曜日、日曜日、国民の祝日、年末年始

水口子育て支援センター
(旧甲賀市児童福祉センター)
☎/☎ 65-5511

つくしんぼひろば
日時>6/7,21(水) 10:00~11:30
対象>0・1歳児未就園児とその保護者
場所>水口子育て支援センター

つくしんぼひろば
日時>6/14,28(水) 10:00~11:30
対象>2歳児以上未就園児とその保護者
場所>水口子育て支援センター

つくしんぼひろばがやってきた
日時>6/16(金) 10:00~11:30
対象>未就園児とその保護者
場所>水口中央公民館

つくしんぼひろばがやってきた
日時>6/30(金) 10:00~11:30
対象>未就園児とその保護者
場所>貴生川公民館

子育て講座(大切な歯)
日時>6/1(木) 10:30~11:30
対象>未就園児とその保護者
場所>水口子育て支援センター
定員>20組 要申込
その他>ペーパーサートを使ったお話しや劇、
歯磨き指導があります

岩城敏之さんによる子育て講演会
「子育てのコツ」
日時>6/27(火) 10:00~11:30
対象>未就園児とその保護者
場所>サントピア水口(共同福祉施設)
定員>35組 要申込
その他>子どもはおもちゃで遊び、保護者の方は岩城敏之さん(キッズいわき)の話を聴きます

土山子育て支援センター
☎/☎ 66-0375

こっこ広場
日時>6/21(水) 10:30~11:30
対象>0・1歳児の未就園児とその保護者
場所>土山子育て支援センター

チャチャっ子広場
日時>6/27(火) 10:00~11:30
対象>1歳半からの未就園児とその保護者
場所>土山子育て支援センター(大集会室)
持ち物>上靴・お茶

ここにこランド
日時・場所>
6/6(火) 10:00~11:30 鮎河保育園
6/23(金) 10:00~11:30 土山保育園
対象>1歳半からの未就園児とその保護者
持ち物>上靴・お茶・帽子・タオルなど

おひさまポケット
日時>6/9(金) 10:30~11:00
対象>0歳からの未就園児とその保護者
場所>土山子育て支援センター

土キッズあつまれ!
日時>6/15(木) 10:00~11:30
対象>0歳からの未就園児とその保護者
場所>土山森林文化ホール
持ち物>参加費100円・お茶・ナイロン袋
その他>雨天中止

甲賀子育て支援センター
☎88-8115 ☎88-8145

リトルひろば(子どもの安全救急法)
日時>6/6(火) 10:00~11:30
対象>未就園児とその保護者(要申込)
場所>甲賀子育て支援センター

リトルひろば
日時>6/13(火) 10:00~11:30
対象>未就園児とその保護者
場所>甲賀子育て支援センター

リトルひろば(親子運動あそび)
日時>6/20(火) 10:00~11:30
対象>未就園児とその保護者(要申込)
場所>甲賀子育て支援センター
持ち物>タオル・お茶

リトルひろば(クッキング)
日時>6/27(火) 10:00~11:30
対象>未就園児とその保護者(要申込)
場所>甲賀子育て支援センター
持ち物>参加費・タオル・三角巾

ひよこサロン
日時>6/2,9,16(金) 10:00~11:30
対象>0~1歳児とその保護者
場所>甲賀創健館フィットネスルーム

おでかけリトルひろば
日時>6/1(木) 10:00~12:00
対象>未就園児とその保護者
場所>田畑野会館

甲南子育て支援センター
☎/☎ 86-0949

ほっと子育て相談
日時>6/17(土) 9:30~11:30
対象>0歳~就学までのお子さんとその保護者
場所>甲南子育て支援センター
その他>担当:保健師・保育士他

オープンハウス午前の部
日時>6/1,15,29(木) 10:00~12:00
対象>2歳以上のお子さんとその保護者
場所>甲南子育て支援センター

オープンハウス午前の部
日時>6/8,22(木) 10:00~12:00
対象>0・1歳のお子さんとその保護者
場所>甲南子育て支援センター

オープンハウス午後の部
日時>6/1,8,15,22,29(木)
13:00~15:00
対象>未就園児とその保護者
場所>甲南子育て支援センター

ひだまりガーデニングクラブ
日時>6/5,12,19,26(月)
10:00~11:30
対象>草花の好きな人ならどなたでも
場所>甲南子育て支援センター
持ち物>軍手・エプロン・帽子・お茶
その他>雨天中止

信楽子育て支援センター
☎/☎ 82-2799

あかちゃんひろば
日時>6/1,15(木) 10:30~12:00
対象>0~1歳児とその保護者
妊娠中のお母さんとお父さん
場所>信楽子育て支援センター

新サークルのつどい
日時>6/7(水) 10:30~12:00
対象>H17.4.5月生まれの未就園児とその保護者
場所>信楽子育て支援センター

地区巡回子育てひろば(黄瀬・宮町地区)
日時>6/9(金) 10:00~12:00
対象>黄瀬・宮町地区在住の未就園児とその保護者
場所>黄瀬公民館
持ち物>お茶、手ふきなど
その他>事前申し込み必要

地区巡回子育てひろば(信楽ニュータウン地区)
日時>6/14(水) 10:00~12:00
対象>信楽ニュータウン地区在住の未就園児とその保護者
場所>信楽ニュータウン自治会館
持ち物>お茶、手ふきなど
その他>事前申し込み必要

パパッとあつまれ(お父さんと子ども対象のあそびのひろば)
日時>6/17(土) 10:00~12:00
対象>信楽在住の未就園児とお父さん(お母さんにも参加して頂けます)
場所>信楽子育て支援センター

げんきっこひろば(開放日)
日時>6/29(木) 10:00~12:00
対象>H14.4.2~H15.4.1生まれの未就園児とその保護者
場所>信楽子育て支援センター

6月 相談コーナー



人権・よろず相談

人権問題に関する悩み事や、相談したいことをお伺いし、必要に応じて情報提供を行います。

会場	時間	曜日・期日
水口社会福祉センター2階身障研修室	10:00～16:00	6/1(木)
土山開発センター2階談話室	9:30～16:00	6/1(木)
甲賀支所2階研究室	9:30～16:00	6/1(木)
甲南庁舎2階団体室	10:00～16:00	6/1(木)
信楽開発センター1階	13:30～16:00	6/1(木)
信楽開発センター1階	13:30～16:00	毎月第2金曜日(6/9)
甲南庁舎2階団体室	13:30～16:00	毎月第3火曜日(6/20)

問 人権政策課 TEL 65-0693 FAX 63-4087

男女の悩みごと相談

家庭や地域・職場での人間関係、男女間のトラブルなど、暮らしの中でのさまざまな悩みごとに応じます。

会場	時間	曜日・期日
水口庁舎1階 人権政策課内相談室	9:00～16:00	毎週月・水・金曜日 (6/2・5・7・9・12・14・16・19・ 21・23・26・28・30)

※相談方法：電話相談または面接相談（面接相談は事前予約が必要）

問 人権政策課 TEL 65-0695 FAX 63-4087

結婚相談

市が委嘱した結婚相談員が各地域で結婚を希望される方の相談に応じます。

会場	時間	曜日・期日
水口庁舎1階相談室	13:00～16:00	毎月第3土曜日(6/17)
土山森林文化ホール	13:00～16:00	毎月第3土曜日(6/17)
甲賀農村環境改善センター	13:00～16:00	毎月第3土曜日(6/17)
甲南農村環境改善センター	13:00～16:00	毎月第3土曜日(6/17)
信楽開発センター	13:00～16:00	毎月第3土曜日(6/17)

問 農業振興課 TEL 65-0711 FAX 63-4592

行政相談

国の仕事や特殊法人の業務について相談に応じます。

会場	時間	曜日・期日
水口社会福祉センター	13:30～16:00	毎月第1,第3月曜日(6/5・19)
土山開発センター	13:30～16:00	毎月5日(6/5)
信楽開発センター	13:30～16:00	毎月第3水曜日(6/21)
かふか生涯学習館	13:30～16:00	毎月第3木曜日(6/15)
甲南支庁2階団体室	13:30～16:00	毎月第3金曜日(6/16)

問 市民生活課 TEL 65-0685 FAX 65-4582

心配ごと相談

暮らしにかかわる様々な問題について相談に応じます。

会場	時間	曜日・期日
水口社会福祉センター	13:30～16:00	毎週月曜日(6/5・12・19・26)
老人福祉センターフィナンソ土山	13:30～16:00	毎週火曜日(6/6・13・20・27)
信楽開発センター	13:30～16:00	毎週水曜日(6/7・14・21・28)
かふか生涯学習館	13:30～16:00	毎週木曜日(6/1・8・15・22・29)
甲南庁舎2階団体室	13:30～16:00	毎週金曜日(6/2・9・16・23・30)

問 甲賀市社会福祉協議会 TEL 62-8085 FAX 63-2021

就労相談

就職・転職のための情報提供や公共職業安定所への取次ぎを行います。

会場	時間	曜日・期日
水口中央公民館	13:30～16:00	毎月第1水曜日(6/7)
伴谷公民館	9:00～12:00	毎月第2水曜日(6/14)
泉教育集会所	13:30～16:00	毎月第1・2・3・4金曜日 (6/2・9・16・23)
牛飼教育集会所	13:00～16:00	毎月第2火曜日(6/13)
新城教育集会所	13:00～16:00	毎月第3火曜日(6/20)
宇川会館	13:30～16:00	毎週火曜日(6/6・13・20・27)
甲南庁舎2階団体室	9:00～12:00	毎週火曜日(6/6・13・20・27)
甲賀地域総合センター	10:00～12:00	6/6・20
大久保教育集会所	13:00～15:00	毎月第2・4月曜日(6/12・26)
上野教育集会所	13:00～15:00	毎月第2・4火曜日(6/13・27)
信楽西教育集会所	10:00～12:00	毎週水曜日(6/1・8・15・22・29)
梅田会館	9:00～12:00	毎週水曜日(6/7・14・21・28)
清和会館	9:00～12:00	毎週木曜日(6/1・8・15・22・29)

問 商工観光課 TEL 65-0710 FAX 63-4087

教育相談

家庭教育や学校教育などで困っておられる事、悩んでおられる事について相談に応じます。

会場	時間	曜日・期日
泉教育集会所	14:00～17:00	毎週水曜日(6/7・14・21・28)

問 泉教育集会所 TEL/FAX 62-7051

広報あいこうか 2006年5月15日号 [No.22]

2006.5.15発行

編集・発行 ● 甲賀市役所

〒528-8502 甲賀市水口町水口6053番地 ☎0748-65-0650 FAX 0748-63-4554

水口支所 甲賀市水口町水口6053番地 ☎0748-62-1621 FAX 0748-63-4086

土山支所 甲賀市土山町北土山1715番地 ☎0748-66-1101 FAX 0748-66-1564

甲賀支所 甲賀市甲賀町相模173番地1 ☎0748-88-4101 FAX 0748-88-3104

甲南支所 甲賀市甲南町野田810番地 ☎0748-86-4161 FAX 0748-86-8029

信楽支所 甲賀市信楽町長野1203番地 ☎0748-82-1121 FAX 0748-82-3415

「広報あいこうか」がホームページでもご覧いただけます!

甲賀市ホームページ ▶▶ <http://www.city.koka.shiga.jp/>

編集 後記

4月から思いがけず広報紙を担当させてもらうことになりました。取材、カメラ、編集どれをとっても初めてで、緊張の毎日です。

そんな中、初めてみるお祭りや初めて訪れる桜の名所など、驚きと感動を覚えることも多くあります。

この広い甲賀市にはきっとまだまだ隠れた魅力があるはず。市民の皆さんにそんな新たな発見をお届けしていける広報紙を目指していきたいと思っております。

平成18年度

甲賀市職員一覧表

◎平成18年4月1日付
 ◎課長補佐級以上
 (所属・機関の長を含む)
 ◎()は兼務・併任

総務部	部長 村山 富一	秘書広報課	課長 和田 久雄	課長補佐 森本 裕之	秘書係 広報公聴係
	次長 村木 民夫	総務課	課長 友田 啓視	課長補佐 伊澤 悟	総務係 文書法規係 総合防災係 市史編さん係
	次長 福島 正春		危機管理 対策室	室長 (村木 民夫)	危機管理 対策係
		職員課	課長 山川 清治	課長補佐 今村日出弥	人事係 給与係
企画部	部長 田中 喜克	企画政策課	課長 奥田 利明	課長補佐 吉村 忠博	企画調整担当 交通政策担当
	次長 中井 孝	企画政策課付		課長補佐 大西 薫	
		行政改革 推進室	室長 (中井 孝)	課長補佐 (吉村 忠博)	
		甲賀病院 移転準備室	室長 浦山 喜明		
		情報政策課	課長 岡田 治美	課長補佐 菊田 宗高	システム管理係 情報化推進係
財務課	部長 杉本 忠	財政課	課長 藤井 秀彦	課長補佐 鈴木 和之	財政係 財産管理係
	次長 田村 善一	契約検査室		室長 (鈴木 和之)	契約検査室係
		税務課	課長 福井 誠	課長補佐 中井 利則	市民税係 資産税係 収納推進係
		納税課	課長 平井 一芳	課長補佐 杉岡 佐敏	滞納対策係
市民環境部	部長 中山 鉄雄	市民課	課長 三雲 正治	課長補佐 藤村與史雄	住民係 戸籍係
	次長 一宮 守	市民生活課	課長 市岡 泰彦	課長補佐 岡根 芳仁	生活交通係 コミュニティ推進係
	次長 竹若 茂國	保険年金課	課長 伊東栄一郎	課長補佐 宮川 清	国保年金係 老保医療係
		甲南診療所	所長 (伊東栄一郎)		
		環境課	課長 矢田 茂生	課長補佐 保井 達也	環境保全係 エコライフ推進係 廃棄物対策係
	甲賀斎苑	所長 倉田 継久			
			水口不燃物処理場 土山不燃物処理場 甲賀不燃物処理場 甲南不燃物処理場 信楽不燃物処理場		

市民環境部	人権政策課	課長 福井 喜伸	課長補佐 廣岡 豊彦	人権対策係 同和対策係 男女共同参画係	
		宇川会館	館長 嶋田 茂樹	課長補佐 角出 好隆	
		清和会館	館長 矢田 良男		
		梅田会館	館長 吉田 富栄		
		かえで会館	館長 渡辺 敏明		
		甲賀地域 総合センター	所長 森地万里子		
		にんくる児童館	館長 (森地万里子)		
		かえで児童館	館長 (渡辺 敏明)		
		たけのこ児童館	館長 (杉本 武一)		
		甲賀・湖南人 権センター派遣	課長 植西 晴彦		
健康福祉部	部長 古川 六洋	介護福祉課	課長 谷川 清夫	課長補佐 川村 智	高齢者福祉係 介護保険係 介護予防認定係
	次長 保井 岩治	地域包括 支援センター		所長 杉本 秀子	第1係 第2係
	次長 (富田 博明)		社会福祉課	課長 酒井 義仁	課長補佐 清原 絹恵
		こじか教室	室長 (酒井 義仁)		
		甲賀市社会福 祉協議会派遣	課長 中村 優		
		健康推進課	課長 松井 忠夫	課長補佐 神田 敏幸	健康推進係 母子保健係
		健康推進課付	課長 山添 克彦		
		水口保健 センター	所長 中藪美佐子		
		土山保健 センター	所長 谷川 清昌		
		甲賀保健 センター	所長 岡野千代美		
	甲南保健 センター	所長 竹村 富和			
	信楽保健 センター	所長 杉本喜久雄			
	信楽訪問看護 ステーション		所長 高橋美代子		

健康福祉部	児童福祉課	課長 田中 里実 フリー園長 (下川 美鈴)	課長補佐 森田 一夫	児童福祉係 保育所係
	水育センター		所長 田代日出代	
	土山育センター			
	甲賀育センター		所長 (廣岡 眞弓)	
	信楽育センター			
	伴谷保育園		園長 中村まさ子	
	貴保	川園	園長 名倉まさ子	
	水保	東園	園長 寺村 初子	
	水保	西園	園長 高畑 澄子	
	岩保	上園	園長 田中美智子	
	鮎河保育園		園長 (市井真知子)	
	山内保育園		園長 西川 洋子	
	土山保育園		園長 市井真知子	
	大野保育園		園長 奥村美津代	
	甲保	東園	園長 杉本 愛子	
	甲保	西園	園長 井ノ口照美	
	甲保	西分園	園長 岡山 圭子	
	甲保	北園	園長 神田 悦	
	甲保	東園	園長 山川 雅代	
	甲保	西園	園長 杉本美津子	
	甲保	南園	園長 坂根 正子	
	甲保	北園	園長 平子二三枝	
	甲保	望ヶ丘保育園	園長 神山さち子	
信楽保育園		園長 小川 洋子		
雲井保育園		園長 藤田 悦子		
朝宮保育園		園長 藤田喜代子		
多保	尾園	園長 (小川 洋子)		

産業経済部	部長 服部 金次	商工観光課	課長 山中 善明	課長補佐 中村 勉	商工振興係 観光係 労政係	
	次長 和田 龍夫	信楽伝統産業会館 (助産師会 芸の森派遣 勤労青少年ホーム)	館長 植西礼之輔			
		企業立地対策室	室長 岸本 善之		企業誘致担当係	
		農業振興課	課長 西村 勲	課長補佐 藤井 道雄	農政係 農産係 鳥獣害対策係	
		甲南農村環境改善センター	所長 (森川 義治)	館長 西田太加志		
		農村整備課	課長 広岡 晃	課長補佐 三日月初雄 課長補佐 堀 一郎	基盤整備係 施設管理係	
		林業振興課	課長 水上 重彦	課長補佐 竹中 基博	林業振興係 森林整備係	
	建設部	部長 倉田 清長	都市計画課	課長 池本 幸男	課長補佐 橋本 義信	計画係 公園緑地係 区画整理係
		次長 立花 実	みなくち子どもの森	所長 (中島 渡)		
			みなくち子どもの森自然館	所長 (中島 渡)		
		水口スポーツの森	所長 中島 渡			
		管理課	課長 大谷 長一	課長補佐 松本 好司	管理係 用地係	
		建設課	課長 田中宗治郎	課長補佐 西出 幸司	道路河川係 建築係	
		国県事業対策室	室長 (田中宗治郎)	室長補佐 川崎要一郎	国県事業係	
水口支所		支所長 小山田忠一	総合窓口課	課長 (伊藤 壽彦)	課長補佐 池本 悦子	市民担当 保険年金担当 健康福祉担当 会計担当 生活環境担当
		支所次長 伊藤 壽彦				
		土山支所	支所長 松山 仁	総合窓口課	課長 竹中島 勝	課長補佐 松井 幸子
	支所次長 小倉 道孝		地域振興課	課長 (小倉 道孝)	課長補佐 小倉 玉城	総務生活環境担当 人権担当 農林商工担当 事業担当
甲賀支所	支所長 辻 正喜	総合窓口課	課長 中島 友継	課長補佐 正木 弘子	市民担当 保険年金担当 健康福祉担当 会計担当	
	支所次長 森井 久次	地域振興課	課長 (森井 久次)	課長補佐 西川比佐夫	総務生活環境担当 人権担当 農林商工担当 事業担当	

甲南支所	支所長 大谷 完	総合窓口課	課長 藤田 雅典	課長補佐 片山 綾子	市民担当 保険年金担当 健康福祉担当 会計担当
	支所次長 重田 忠和	地域振興課	課長 (重田 忠和)	課長補佐 平井 茂治	総務生活環境担当 人権担当 農林商工担当 事業担当
信楽支所	支所長 中西 好晴	総合窓口課	課長 (片木 昭彦)	課長補佐 岡村 久子	市民担当 保険年金担当 健康福祉担当 会計担当
	支所次長 片木 昭彦	地域振興課	課長 橋本 秀一	課長補佐 植西 勝次	総務生活環境担当 人権担当 農林商工担当 事業担当
上下水道部	部長 渡辺 久雄	上水道業務課	課長 藤田 和美	課長補佐 吉久 義則	管理係 営業係
	次長 竹崎 文雄	上水道工務課	課長 高橋 恒夫	課長補佐 小嶋 徳男	工務係 給水係 維持係
	次長 武田 克敏	下水道管理課	課長 福井 松雄	課長補佐 今井 伸弥	管理係 普及啓発係 施設維持係
		土山オー・ デュ・プール	所長 (福井 松雄)		
		下水道建設課	課長 上野 正弘	課長補佐 黄瀬 和克 課長補佐 縮谷 隆	計画係 建設第1係 建設第2係
収入役の補助組織		会計課	課長 鈴川登志子		出納係 審査係
教育委員会事務局	局長 倉田 一良	教育研究所	所長補佐 (内田 儀一)	課長補佐 藤座 公江	
	次長 中島 芳幸	教育総務課	課長 (中島 芳幸)	課長補佐 中尾 亮次	総務係 学校施設係
		水口学校給食センター		所長 西野 博	
		東部学校給食センター	所長 西野 久則		
		信楽学校給食センター		所長 山本 寛	
		学校教育課	課長 内田 儀一 参事 岡村 保 参事 下川 美鈴	課長補佐 森田 絹代 課長補佐 西村 文一 課長補佐 福永佐栄子 課長補佐 望月 幸夫 課長補佐 立岡 秀寿 課長補佐 三好 規夫	学校教育係 幼児教育係 教職員係
		水口中学校 城山中学校 土山中学校		甲賀中学校 甲南中学校 信楽中学校	

教育委員会事務局	伴谷小学校 谷東小学校 小生川小学校 学野小学校 校河内小学校 佐山内小学校 山南第三小学校 小望ヶ丘小学校 学信楽井原小学校 校雲井原尾小学校 多羅宮小学校				
	水口ことばの教室		室長(嘱託) 吉久 充子		
	適応指導教室		室長(嘱託) 服部 照代		
	甲賀教育相談室 信楽やまびこ教育相談 甲賀甲南ことばの教室				
	伴谷幼稚園		園長 奥山 恭子		
	貴生川幼稚園		園長 安井 恵子		
	大原幼稚園		園長 西出 紀子		
	油日幼稚園		園長 (岡田 圭子)		
	生涯学習課	課長 平岡 利康	課長補佐 富山 善行	生涯学習係 施設係	
	青少年対策室		室長 森島 靖雄 課長補佐 近藤 秀幸		
	水口図書館	館長 上中 一志			
	土山図書館		館長 澤田 恭子		
	甲賀図書館		館長 中村 道男		
	甲南図書館	館長 杉原 幸			
	信楽図書館		館長 中邨 雅明		
	水口中公民館		館長 清水 義久 課長補佐 寺田 寛		
	伴谷公民館		館長 田中 賢一		
	柏木公民館		館長 長 建次		
	貴生川公民館		館長 坂 文智		
	岩上公民館		館長 (山中 久子)		
	土山中公民館		館長 安井 明美 課長補佐 (大林 寿典)		
	鮎河公民館		館長(嘱託) 堂山 哲男		
	山内公民館		館長(嘱託) 服部喜久典		
	土山公民館		館長(嘱託) 川島 鈴子		
	大野公民館		館長(嘱託) 中村 豊治		
	かふか生涯学習館		館長 廣岡 眞弓 課長補佐 大林 寿典		

教育委員会事務局	甲賀公民館		館長 (廣岡 眞弓)	
	甲賀南館		館長 (森川 義治)	
	甲南公民館第2学区分館		分館長(囑託) 神山 謙一	
	甲南公民館希望ヶ丘分館(希望ヶ丘駅前コミュニティセンター)		分館長(囑託) 村杉 省三	
	信楽中央公民館	館長 大塚 文博	館長補佐 小林 靖	
	信楽公民館田代分館			
	信楽公民館		館長(囑託) 太平 正道	
	信楽東公民館		館長(囑託) 中森 謙次	
	小原公民館		館長(囑託) 寺田 健兒	
	雲井公民館		館長(囑託) 川崎 加代	
	朝宮公民館		館長(囑託) 服部 弘子	
	多羅尾公民館		館長(囑託) 鈴木 義雄	
	文化スポーツ振興課	課長 安田 正治	課長補佐 藤岡 忠史 課長補佐 奥村留美子	文化振興係 スポーツ振興係
	施設整備室		室長補佐 (福西 仁志)	
	碧水ホール		館長 福西 仁志	
	甲南情報交流センター	所長 森川 義治		
	水口体育館		館長 (清水 義久)	
	岩上体育館		館長 (山中 久子)	
	甲南B&G海洋センター	所長 田中 京子		
	信楽運動公園			
	信楽体育館			
	信楽プール			
	(財)甲賀創健文化振興事業団派遣	課長 坂上 茂利		
(財)あいの山文化振興会派遣		課長補佐 林口 幸治		
人権教育課	課長 廣岡 道生	課長補佐 酒徳真悠美 課長補佐 中邨満由美	人権教育係 同和教育係	
新城教育集会所		所長 山中 久子		
泉教育集会所		所長 中村 幸市		
牛飼教育集会所		所長 仲上 和美		
相模教育集会所		所長 (森地万里子)		
大原中教育集会所		所長 稲葉 英子		
大久保教育集会所		所長 和田 治茂		

教育委員会事務局	上野教育集会所		所長 廣岡佐太郎	
	信楽西教育集会所		所長 杉本 武一	
	甲賀・甲南人権センター派遣		課長補佐 黄瀬 重義	
	文化財保護課	課長 雲林院治夫	課長補佐 島田 礼子	管理係 調査普及係 埋蔵文化財係
	水口歴史民俗資料館	館長 (雲林院治夫)		
	土山歴史民俗資料館	館長 (雲林院治夫)		
	東海道伝馬館		館長(囑託) 林 悦子	
	甲南ふれあいの館	館長 (雲林院治夫)		
	紫香宮跡群芳園遺跡調査事務所	所長 (雲林院治夫)		

議会事務局	局長 稲葉 則雄		局長補佐 原田 義雄	庶務係 議事係
選挙管理委員会事務局	局長 (村山 富一) 書記 (村木 民夫)	書記 (友田 啓視)	書記 (伊澤 悟)	
監査委員事務局	局長 森田 則久			
公平委員会	事務長 (森田 則久)			
固定資産評価審査委員会	書記 (森田 則久)			
農業委員会事務局	局長 橋本 光興		局長補佐 佐治 孝司	農地係 庶務係

水口市民病院	院長 馬場 修	診療部	医長 伊藤 誠紀		
	副院長 浅瀧 周造				
	事務部長 富田 博明	看護部	看護部長 木村 徳子	看護師長 山岡 玲子 看護師長 森地 一美 看護師長 吉川千代子	
		医療技術部		医療技術部技師長 中村美恵子	
		事務部	事務長 山田 芳幸	事務長補佐 平林 秀樹	医事係 会計係 庶務係
	信楽中央病院	院長 坂 洋一	診療部	医長 上田 祐樹	医員 矢澤 武史 医員 近江弘一郎
		副院長 中島 恭二			
		事務部長 (富田 博明)	看護部	看護部長 大原 文子	看護師長 八太 恵子 看護師長 杉本由美子
			医療技術部		医療技術部技師長 木下 昌昭
			事務部	事務長 水野 義和	事務長補佐 山本 敏史