

広報

あいこうか

2008
2.15
February
No. 64



Public Information Magazine

人 自然 輝きつづける あい甲賀 甲賀市



▲新名神開通を前に行われた合同防災訓練（2月1日）

CONTENTS

新名神高速道路まもなく開通	2・3
市長ぐるっとトーク	4・5
安全、安心のまちへ、警察と連携 ほか	6
行幸啓記念冊子を図書館に設置 ほか	7
元気なまちかど	10・11
こども芸能フェスティバル/甲南北保育園キッズワールド 協働フォーラム ほか	
市民健康カレンダー	12・13
情報のまど	14~16
子育て支援センターだより	17
図書館カレンダー	18
相談コーナー	19
こうかの風景「新名神高速道路（橋脚）」	20

新しい

日本の大動脈 甲賀市で始動

新名神高速道路まもなく開通

2月23日(土)、新名神高速道路草津田上インターチェンジから亀山ジャンクション間が開通します。

甲賀市を東西に走り、近畿圏と中部圏を最短距離で結ぶこの道、人、物の流れを変える新しい日本の大動脈として、産業経済面をはじめとするいろんな分野で、大きな期待が寄せられます。

今月号では、開通目前の新名神高速道路をご紹介します。

より速く、より近く、 より便利に、多彩な効果に期待

新名神高速道路は現在の名神に比べ近畿圏と中部圏が距離にして30km、所要時間で約20分短縮されることになり多方面で効果が期待されています。なかでも、3つのインターチェンジを有する本市では(甲南インターチェンジは、平成21年春開通予定)、その効果は大きくて多彩です。

期待される効果

■工場誘致で活性化

京阪神と名古屋の中間に位置する本市は物流面で非常に利便性が高く、工場進出が期待されます。このことは、市の税収増につながり、また雇用創出にもつながります。

■甲賀が近くに

遠方からのアクセスが格段に向上し、容易に本市へ訪れることができます。これは特に観光面では大きな魅力となり、観光流入人口の増加が期待されます。

新しい街道に 大きな可能性を抱いて

市長 ● 中嶋 武嗣



甲賀市を東西に通る新しい日本の大動脈、新名神高速道路が期待の開通を迎えました。

事業着手から15年、多くのトンネル、橋梁を伴った難工区間が地域の皆さんのご協力のもと、当初計画より早期に開通となったことに大きな喜びを感じ

ています。

地域間競争の時代を迎え、強いまちづくりへの取り組みが重要な現在、新名神高速道路は、高速・大量輸送の時代の中で、人・物・情報を運ぶ新しい街道として、まちづくりの基幹となるものです。そしてそのことが、企業集密、地場産業の発展、観光振興など甲賀市に大きな可能性をもたらします。

かつて東海道の宿駅として栄えたように、今、新名神高速道路の開通で新たな発展を遂げようとしています。新名神高速道路の開通を本市発展の起爆剤として、本市総合計画にある将来像「人 自然 輝きつづける あい甲賀」を実現するための事業展開を進めていきたいと考えています。

(写真・新名神高速道路開通記念植樹式)



▲土山サービスエリア



▲甲南トンネル西側



▲甲南パーキングエリア



▲上り線甲賀市西の玄関口



▲甲南トンネル



▲信楽料金所

■**地域に安心のネットワーク**
 甲賀市における三次救急医療は、大津市等に依存しています。開通後は、搬送時間が短縮され救命率の向上をもたらし、地域の人々の安全・安心な生活に寄与します。

■**Wネットワークで快適に**
 現名神、国道1号等を通行する車両が分散するため、国道1号をはじめとする市内道路の渋滞の緩和が期待できます。

■**夢開く「出逢いの道」**
 名神高速道路がわが国初の高速道路として開通したのが昭和38年、以降名神高速道路は、日本経済を支える大動脈として、周辺地域をはじめとするまちの発展に大きな貢献をしてきました。まちの発展に道の存在が大きなものであることは、今までの歴史でも明らかです。

そして今、新しい大動脈が甲賀市に通り、動き出します。
 新たなまちの発展が今始まります。

み・ん・な・で・祝・お・う

新名神高速道路 亀山ジャンクション～草津田上インターチェンジ 開通記念イベント

開催

2月23日(土)
10:00～15:30
甲賀市役所駐車場

アメリカザリガニ
 Yes!プリキュア5
 がやってくる!!



アメリカザリガニ



観覧無料 Yes!プリキュア5ショー
 ©ABC・東映アニメーション

開通を記念し、甲賀市役所駐車場特設会場にて記念イベントを開催します。
 当日は、テレビなどでおなじみの「アメリカザリガニ」による漫才や、子どもたちに大人気のテレビアニメ「YES!プリキュア5」ショーをはじめ、甲賀市や三重県の伝統芸能など楽しいステージと、西日本・中日本高速道路株式会社やユニバーサル・スタジオ・ジャパン™をはじめとする様々な企業の展示コーナー、滋賀・三重物産市など盛りだくさんな内容となっています。

さらに、供用開始の15時から、地元名物のふるまいもちも予定されています。
 ご家族、お友達お誘いあわせの上、ぜひご来場ください。

市長



ぐるっとク

第12回

1月29日(火)、第12回目の市長ぐるっとクで市内各地をお伺いしました。
この日は、雨が降る肌寒い一日でしたが、訪問先の皆さんは突然の訪問に驚かれつつも、あたたかいお出迎えをいただきました。

懐かしのおもちゃ、 おじいちゃん、 おばあちゃんと一緒に

大野小学校「昔の遊びを楽しむ会」

最初に訪れたのは、大野小学校です。

この日は、体育館で「昔の遊びを楽しむ会」が行われており、童心にかえった地元高齢者学級の方と、楽しそうに遊ぶ児童の満面の笑顔に迎えられました。

会場には、めんこやお手玉や竹馬など懐かしのおもちゃがずらり、でも児童たちには逆に新鮮な遊びです。早速中嶋市長も仲間入り、楽しい時間を過ごしました。

児童の巧みなあやとり手品に感心していると、背後から「おっちゃんこれ手伝って！」の声、竹馬に悪戦苦闘の児童をアシスト、楽しそうな児童の表情に心が癒されました。

最後に、児童チームとおじいちゃん、おばあちゃんチームに分かれてのドッジボールに参加、熱戦の試合は時間切れとなりましたが、児童チームに分があったようです。

元気いっぱいの子供、いつまでも仲良く、元気な大野っ子でいっしょに。



懐かしのめんこ、手に取って昔話



みんな上手に乗れるようになりました



ドッジボールに参加、児童の元気に押され気味



見事なあやとり手品に感心



竹馬のアシストでテクニックを直伝



児童と羽子板、意外と難しくなかなか続きません



▽神老人クラブの皆さんと

ストーブを囲んで井戸端会議

甲賀グリーンドーム

次に神老人クラブの方がゲートボールの練習中の甲賀グリーンドームを訪れました。

訪問時はちょうど練習の合間の休憩時間、いつものようにストーブを囲んでの井戸端会議が始まりました。今日は市長も一緒です。

普段とまったく変わらないざっくばらんな話のなかで、間もなく開通する新名神への皆さんの思いなど、お話ししていただきました。

「市長と雑談させてもらう機会もあまりないし、今日はいろいろしゃべっとこ。」こう話される老人クラブの方の生の声に、ぐるっと一周の大切さを改めて感じました。

和気あいあいながらも熱心に活動される老人クラブの皆さん、地域を支える力の源です。



▽笑い声が絶えない休憩時間のひととき

毎日を楽しく、自慢の腕前を発揮

生活支援センターあかつき

最後に訪れたのは、水口にある生活支援センターあかつきです。平成12年に開設された身体障害者の生活全般に関する総合窓口施設です。

生きがい支援サロン事業の絵手紙教室を訪れました。

突然の訪問にもかかわらずあたたかく迎えていただきました。我流でまだまだと謙遜される皆さんですが、繊細で暖か味のある作品に感動しました。

また、普段の生活でときおりマナーの悪い健常者の方もおられ、困ってしまう話などをお聞きすることができました。

地域でにこやかに暮らしたいという声を胸に、お聞きした話を市政に活かしたいと思います。



▽教室に参加の皆さんにいろいろな話をお聞きしました

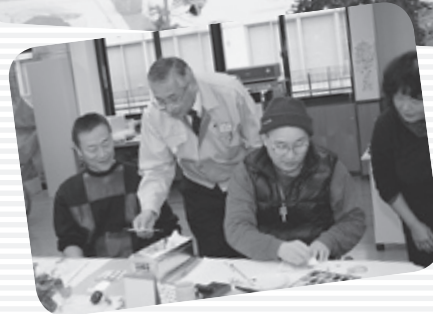

▽作品を手にとりじっくり鑑賞

灯油の購入費用の一部を助成します

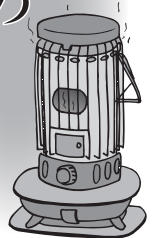

原油価格の高騰により灯油の店頭価格が大幅に引き上げられている状況が続いています。特に冬季は灯油の消費量が増え、家計への負担が大きくなります。

こういったことから、市では、在宅で生活する低所得の高齢者世帯等に対し、冬期間における家計への負担を軽減するため、暖房等に必要な灯油購入の費用の一部を助成する「福祉灯油助成券」を交付します。

◎助成対象世帯

市内に住所を有し、かつ居住している市民税非課税世帯のうち、年齢70歳以上の者で構成される世帯で年齢75歳以上の者が属する世帯

※このほか、障害者が属する世帯、児童扶養手当受給世帯、生活保護世帯等の一部も対象となります。詳しくは、市ホームページをご覧ください。社会福祉課へお問い合わせください。

◎助成額（世帯あたり）3,000円（助成券500円×6枚）

◎助成期間 3月31日まで

■該当すると思われる世帯で、お知らせが届いていない方は、ご連絡ください。

問い合わせ

社会福祉課 福祉政策係

☎65-0700

FAX 63-4085

心の豊かさが実感できる まちづくりへ

甲賀市の文化芸術の振興にかかる 基本方針答申

■宮本教育長に答申書を手渡す文化の
まちづくり審議会の久米修会長



甲賀市文化のまちづくり審議会から12月26日(水)、甲賀市の文化芸術の振興にかかる基本方針についての答申がありました。

この基本方針では、文化や芸術は、お互いを理解し、それぞれの地域の良さを大切にし、心の豊かさが実感できるための大切な要素としています。また、文化芸術の振興にかかる基本的な考え方、文化芸術のための施設及びその事業や運営方針、今後に向けて文化芸術の振興が果たす役割について示しています。

本市の文化や芸術に対する関心や期待の高まりに応えられるように、今後この基本方針をもとに施策を進めていきます。

問い合わせ
文化振興課 文化振興係
☎62-26626
FAX 62-26625

安全、安心のまちへ、警察と連携

暴力団員の市営住宅使用排除のための連携に関する協定締結

公営住宅における暴力団員の不法行為等については、平成19年4月20日、東京都町田市の都営住宅において、暴力団員による立てこもり発砲事件が発生するなど全国各地で問題が発生しています。

そこで市では、入居者と地域の安全のため、12月議会において暴力団員の市営住宅入居を制限し、暴力団員か否かを警察に照会できる暴力団排除に関する市営住宅管理条例の改正を行いました。

この条例を実行するためには、警察との連携協力が不可欠です。このため市では、甲賀警察署と暴力団排除の連携を進めるため、1月21日(月)に暴力団員の市営住宅使用排除のための連携に関する協定の調印を行いました。

この協定書は、入居者や同居する者が暴力団員か否かの照会と回答に関する条項、暴力団員の退去についての支援に関する条項等を定めたものです。

今後も、警察と連絡を密にして、反社会的勢力には毅然とした態度で臨み、安全・安心のまちづくりに取り組んでいきます。



■今後の連携を誓って堅い握手、中嶋市長(中央)、高山甲賀警察署長(右)

問い合わせ 管理課 公営住宅担当
☎65-0609 FAX63-4601

軽自動車等の
廃車・名義
変更手続きを
お忘れなく!!



軽自動車税は、原動機付自転車、軽四輪、小型特殊自動車及び二輪の小型自動車(これらを軽自動車等と呼びます。)に対して、毎年4月1日現在の所有者に課税されます。したがって、平成20年4月2日以降に廃車の手続きをされても、平成20年度の軽自動車税は課税されます。

「古くなって乗っていない」、「他人に売った」、「所有者が亡くなった」、「家族の中で所有者が変わった」などの場合は、廃車の手続き、名義変更の手続きを必ず行ってください。手続きを行わないとトラブルの原因になりますのでご注意ください。

なお、車種によって手続きをしていた場合所や必要書類が異なりますので事前に問い合わせいただき、ご確認ください。

また、盗難にあった場合は警察署に盗難届を提出し、盗難届出証明書を持参し廃車の手続きを行ってください。

問い合わせ 税務課 市民税係
☎65-0679 FAX 63-4574

名神名阪連絡道路の早期実現をめざして

名神名阪 連絡道路の 整備区間指定を 実現する会発足



△盛大に開催された設立総会

新名神高速道路が夢と希望を乗せて、いよいよ開通します。それを南北に通る「名神名阪連絡道路」は、名神高速道路、新名神高速道路、名阪国道を連結し、広域な道路ネットワーク機能をつくり出す道路として、平成13年に地域高規格道路の調査区間に指定されましたが、目立った進展のないまま今日に至っています。

そこで、昨年11月、新名神の甲賀土山インターチェンジから名阪国道の上柘植インターチェンジまでの間10kmを「整備区間」に格上げし、早期に整備されることをめざし、「名神名阪連絡道路の整備区間指定を実現する会」（会長・田村治氏）が民間の促進組織として沿線の甲賀・土山地域の商工、観光関係者を中心に170名で発足されました。

この道路は、日本海から至る産業流通の基幹軸となるもので、新名神と交差する本市は、日本有数の産業集積の可能性を秘めた地域であ

り、本市の経済基盤の強化が大いに期待されます。

実現する会は、甲賀市をはじめ、連絡道路沿線の市町で組織されている「名神名阪連絡道路整備促進期成同盟会」と協働して、伊賀地域とも連携しながら、地域の熱意を広く結集して、実現に向けた活動を展開される予定です。さつやく市役所甲賀支所には、早期実現に向けた啓発用垂れ幕が掲示されました。

問い合わせ

国県事業課 国県事業係

☎65-0726

FAX 63-4601

天皇皇后両陛下 ご訪問の1日を 写真で

行幸啓記念冊子を
図書館に設置



天皇皇后両陛下が32年ぶりに甲賀市にご訪問になり、市民あげての歓迎となった11月12日(月)。当日の喜びは本紙12月1日号でお伝えしたとおりですが、ご紹介した以外にも多くの喜びがありました。

この度、ご訪問の様子の数多くの写真を1冊の冊子にまとめました。この冊子は、両陛下がJR貴生川駅にお着きになり、その後ご訪問になった泉立陶芸の森、宮町遺跡、水口庁舎を経て、JR貴生川駅をお発ちになられるまでの様子を236枚の写真で綴ったものです。

本日より、市内各図書館に設置します。あの日の喜びをぜひご覧になってください。

問い合わせ

秘書広報課 広報公聴係
☎65-0675 FAX63-4619

甲賀ポン蔵です よろしくお願ひします

工業会キャラクターが決定

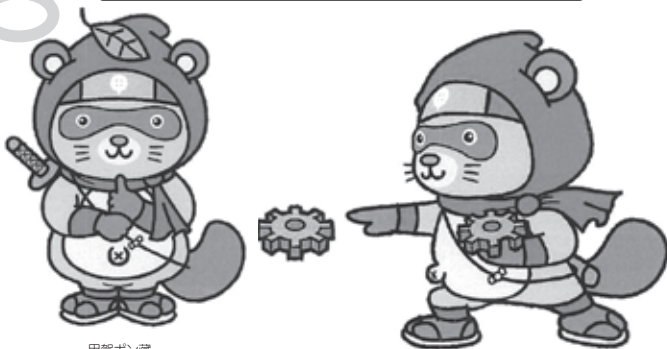

甲賀ポン蔵
©2008甲賀市工業会

甲賀流忍者をモチーフに、近江のお茶、信楽のタヌキ、そして工業のシンボルなどをあわせて生まれました。

工業会の行事やお知らせなどをお手伝いします。

問い合わせ

企業立地対策室 企業立地対策係
☎65-0709 FAX63-4087

図書館での調べ物 レファレンス・サービス

— 今回のテーマ・貸出しできない「参考図書」って何? —

甲賀さん(以下・甲賀) 先日、図書館で「参考図書」なので貸出しできないと言われました。「参考図書」って何ですか、どうして貸出しできないのですか。

図書館職員(以下・図書) こんにちは。小説や実用書などのように本の最初から最後までを通して読むのとは違い、何か調べ物の参考に使う、例えば「百科事典」や「広辞苑」のようなものを言います。全てではありませんが、一部貸出しができないものもあります。理由は、「必要な箇所を参考にする。」という使い方をするからです。また学校の「調べ学習」で紹介され多くの利用が予想される場合にも一時的に貸出しを行わない場合もあります。

甲賀 なるほど。そういうことですか。ということは「参考図書」は調べ物に役立つ本ということですね。

図書 そうです。例えば「理科年表」(丸善・発行)には天文・気象・物理・化学・地学・生物・環境に関する様々な記録が載っています。過去の最低・最高気温などを調べることもできます。日本や世界の川の長さなども載っていますよ。

甲賀 なかなか便利でおもしろい本ですね。私は歴史に興味があるのですが、歴史に関する「参考図書」はどんなものがありますか。

図書 「国史大辞典」(吉川弘文館・発行)や「国書総目録」(岩波書店・発行)などはどうですか。「国書総目録」には江戸時代までの古い書物について、誰が記し、どこが所蔵しているのかについて書かれています。専門的な研究をするには便利な図書です。

甲賀 なかなか自分では探せませんが、色々便利な本がありますね。

図書 そういった調べもののお手伝いも図書館の仕事のひとつですので、お気軽におたずねください。

甲賀市図書館 だより

5月ぶん その21

このコーナーでは
図書館と本について
紹介していきます。

他にもこんな本が!

- 「コンサイス人名辞典
日本編・外国編」
(三省堂・発行)
- 「六法全書」 (有斐閣・発行)

問い合わせ

水口図書館	☎ 63-7400 FAX 63-4737
土山図書館	☎ 66-1056 FAX 66-1067
甲賀図書情報館	☎ 88-7246 FAX 88-7005
甲南図書交流館	☎ 86-1504 FAX 86-1505
信楽図書館	☎ 82-0320 FAX 82-3921

みんなの窓

地域で育む 子どもの幸せ

国連・子どもの権利委員会では、子どもの権利条約第12条「子どもの意見尊重」で「子どもにも影響を及ぼすあらゆる事柄に関して子ども意見の尊重を促進し、子どもの参加の便宜を図ること。」としています。子どもを取り巻く家庭や地域、学校等の生活の中にあるさまざまなルールや計画等を、大人の都合や考え方で決定しないで、子どもの意見をとりいれることが大切です。

自分たちの未来を自分たちで考えて創り出せる力を、今、子どもたちに保障しなくてはなりません。そのためにはどの子ども一人の人間として尊重され、本来持っている能力を最大限発揮できる世の中にしていくなことが求められています。押しつけや管理、支配などではなく、子どもとともに語り合いながら創りあげていくことが、子どもの人権を尊重することにつながります。

こうした取り組みは、学校だけでなく、家庭だけでできるものではありません。



せん。地域のみんなまで共に考え、行動することが大切です。

子どもたちの健やかな成長、幸せは、誰もが望んでいます。そのために、地域の大人たちが果たすべき役割があるはずですよ。すべての子どもが、「自分も大好き、友だちも大好き」といえる人づくり、地域づくりを考えていきましょう。

問い合わせ
人権教育課 人権教育係
☎ 86-8024
FAX 86-8380

みんなですポーツ

スポーツに関することなら体育指導委員に

みんなで創る総合型地域スポーツクラブ

今回は今月設立される土山地域の総合型地域スポーツクラブをご紹介します。

土山総合型地域スポーツクラブ

「スポーツクラブ Ciao(チャオ)」

「健康・笑顔・まち☆キラリ」をキャッチフレーズに、土山に総合型地域スポーツクラブを設立します。ただいま会員を募集しています。皆さん一緒に楽しみませんか。

クラブ名に使われている「Ciao」はイタリア語で「やあ、こんにちは、じゃあまたね」といった意味で使われます。土山の特産品である「お茶」を逆から読むと「チャオ」ですよ。みんなが笑顔であいさつするあたたかいクラブにしたいという願いが込められています。

健康のため、体力づくりのため、ストレス解消のため、友人や家族とのふれあいのため、仲間作りのため、活動する目的はいろいろあります。笑顔あふれるクラブを皆さんと一緒につくっていきませんか。詳しくは土山地域の各施設に配置しています。会員登録パンフレットをご覧ください。

問い合わせ

生涯スポーツ課 スポーツ振興係
☎86-8023 FAX 86-8380
土山中央公民館
☎66-1106 FAX 66-2012

◆設立総会◆

2月24日(日)9:00～ 森林文化ホール

■ 式典およびメタポリックシンドROOMに関する教室

◆教室・イベント◆

教室…卓球、バドミントン、エアロビクス、バウ
ンドテニス、ウォーキング、ニュースポ
ーツなど

イベント…健康パン教室、ゴルフ大会、スキー、
ボウリング大会、バーベキューなど



▲ニュースポーツ教室



▶エアロビクス教室

今年度、設立準備期間としてさまざまな教室を行いました。

介護予防をはじめま しょう!

◎口の渇きが気になりませんか?
～おいしく食べるために

年齢とともに口の中の機能は徐々に衰えてきます。次のような症状はないでしょうか?

1. 以前に比べて固いものが食べにくくなった。
2. お茶や汁物などでむせることがある。
3. だ液が少なく口の渇きが気になる。

上の項目に2つ以上当てはまる方は、口の中の機能が低下している状態です。

次のことに注意してみましよう。該当しなかった方も口の機能を高めるために、実践してみてください。

1. 入れ歯(義歯)の手入れは毎日行いましょう。夜間は必ず取り外して水につけておきましょう。
2. 歯磨き、うがい、洗口剤などで口の中を清潔に保ちましょう。
3. 入れ歯(義歯)の手入れや虫歯や歯肉の状態のチェックを兼ねて、定期的に歯科医院の検診を受けましょう。
4. 食前に口の周りのマッサージをしましょう。だ液の分泌を促して、食べやすくなります。



ご不明な点や具体的な内容をご希望の方は
介護福祉課までお問い合わせください。

問い合わせ

介護福祉課 介護予防認定係

☎65-0697・0699 FAX63-4085



甲賀忍玉太鼓団



2004テケテンキッズ



甲南太鼓保存会



茶道を学ぶ児童が
お手伝い、呈茶席



伝統文化日本舞踊
子ども教室(青粋会)

地域文化の 担い手熱演

～こども芸能フェスティバル～

1月27日(日)、あいこうか市民ホールでこども芸能フェスティバルが開催されました。伝統芸能、伝承文化の継承、発展のため活動する9つのグループの熱演に、会場は割れんばかりの拍手に包まれました。



生田流箏曲正派鄙菊会



こども狂言会



日本舞踊甲裕会



紫香楽太鼓、炎



和太鼓六友会



▶振りをつけてみんなで合唱

外国つて楽しそうだね

甲南北保育園キッズワールド

甲南北保育園で1月22日(火)、キッズワールドが行われました。

この事業は、外国の地図や写真、暮らしの中で実際に使われている道具などを用いて世界各国の文化にふれあうものです。

この日は、台湾出身で甲賀市在住の方が来

園、台湾のまちの様子や、気候、食べ物の話に園児は興味深く聞き入っていました。

その後はみんなで中国語であいさつや歌を歌いました。普段のことはと違って少し難しそうでしたが、最後まで大きな声で歌えました。最後に、一人ひとりが握手し、中国語でお礼、楽しく台湾の文化にふれあいました。

みんなでつくる 大きな公共

～協働フォーラム～

1月20日(日)、サントピア水口で、市民自治の創造にむけての協働フォーラムが開催されました。

これは、これからのまちづくりの中で大切な協働について考えるため、こうか市民活動ネットワークの主催により行われたもので、市内自治会の方ら約80名が参加しました。

フォーラムでは、前千葉県我孫子市長福嶋浩彦ふくしまひろひこさんからの「市民自治の可能性」と題した講演の他、意見交換などが行われ、官民が一体となった新しい公共に大きな可能性を確認しました。

善意で広がる 協働のまちづくり

このほど甲南情報交流センター忍の里プララに甲南の奥島道生おくしまみちおさんから約600のしめ縄が届けられました。奥島さんは、よくプララを利用しており、何らかの恩返しをということで自らが編んだしめ縄を届けていただきました。

しめ縄は地域の方に販売、収益金は福祉に役立てられるということです。

体育施設や文化施設の利用者の皆さんによる草刈活動や今回のようなしめ縄づくりにボランティア活動など、市民の皆さんの様々な活動が、市と市民の皆さんによる協働のまちづくりとして各地域で広がっています。



寄付

◎土山図書館図書購入費として

土山町在住匿名様

700,000円

◎水口スポーツの森

管理備品として

瀬川 治男 様

スポーツレイキ

(グラウンド整地機)

～ご厚意に感謝しますとともに
大切に使用させていただきます。

乳幼児健診

事業名	実施日	実施保健センター	対象者
4か月児健診	7日(金)	甲南	H19.10～11月生
	12日(水)	信楽	
	17日(月)	甲賀	
	27日(木)	水口	
10か月児健診	12日(水)	水口	H19.4月生
	17日(月)	甲賀	H19.4～5月生
1歳8か月児健診	4日(火)	水口	H18.7月生
	14日(金)	甲賀	H18.6～8月生
2歳6か月児相談	13日(木)	水口	H17.8月生
	19日(水)	信楽	H17.6～8月生
3歳6か月児健診	10日(月)	水口	H16.8月生
	11日(火)	甲南	H16.7～8月生
	18日(火)	土山	H16.6～8月生

※実施時間・内容・持ち物は、「健診・予防接種カレンダー」をご覧ください。

乳幼児の教室

教室名	実施日	実施保健センター	対象者
産後教室	24日(月)	甲南	H20.1月生
	26日(水)	水口	
離乳食教室	17日(月)	水口	生後4～6か月の お子さんを持つ保護者

※時間・内容・持ち物などについては「健診・予防接種カレンダー」でご確認ください。

健診の制度が変わります

平成20年4月から法律の改正により、健診の実施主体や連絡方法が変わります。これまで、市が実施していました40～74歳の方の健診は「特定健診」、75歳以上の方の健診は「健康診査」として医療保険者が実施します。

また、65歳以上の方の介護予防健診は、「生活機能評価」に変わります。

なお、がん検診、肝臓検診等は、従来どおり甲賀市(健康推進課)で実施します。

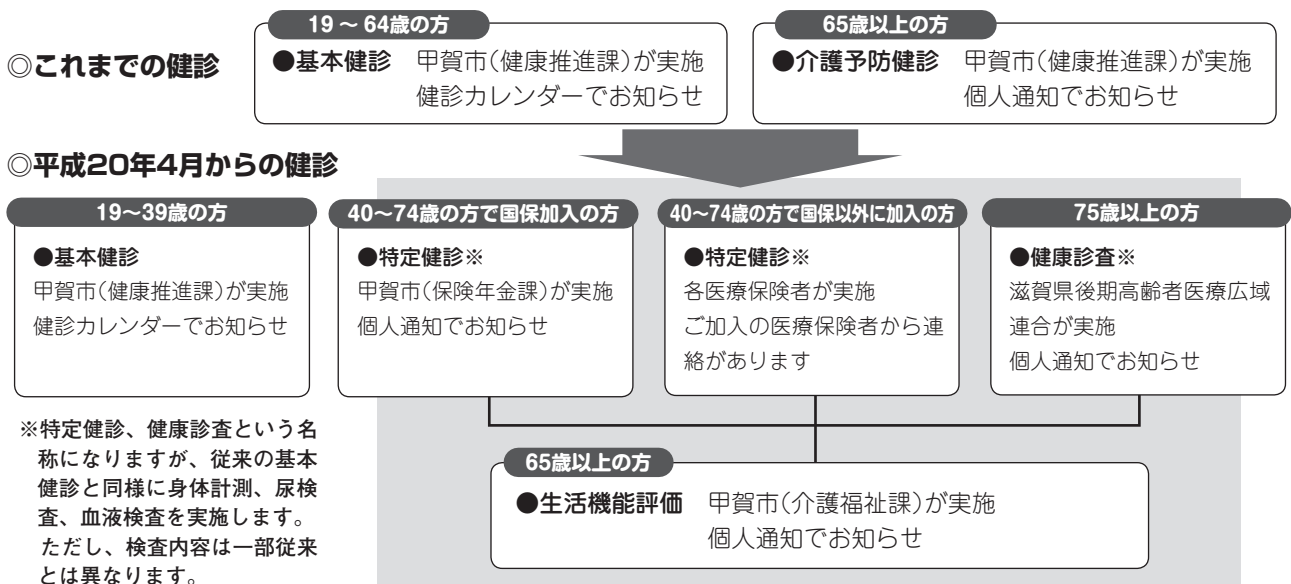

問い合わせ

●基本健診について(健康推進課)
☎65-0703 ☎63-4591

●特定健診・健康診査について(保険年金課)
☎65-0688・0689 ☎63-4618

●生活機能評価について(介護福祉課)
☎65-0697・0699 ☎63-4085

市民健康 カレンダー

3月

健康づくりは健診(検診)から!

年間の健診(検診)日程の冊子「健診(検診)カレンダー」をみながら、1年間の検診計画をたてましょう。

申込 病院で実施する検診

申込先	検診名	申込期間
指定医療機関	子宮がん検診	受付中～平成20年3月31日(月)

*申込方法等詳しくは健診(検診)カレンダーをご覧ください。

献 血

実施日	会場	種類	申込締切	問い合わせ 保健センター
3月 6日(木)	信楽開発センター	成分献血のみ	2月28日(木)	信 楽
3月19日(水)	甲南支所	全血のみ	不 要	甲 南

*成分献血は事前に予約が必要です。 ※注意事項がありますので、詳しくは各保健センターまでお問い合わせください。

予防接種

事業名	実施日	実施保健センター(会場)	対象者
BCG	12日(水)	信 楽	H19.9.14～H19.12.13生
	19日(水)	水 口	H19.9.21～H19.12.20生
	25日(火)	甲 南	H19.9.27～H19.12.26生

健康推進員だより

お母さんタバコを吸わないで



健康推進員作成 啓発用パネルより

禁煙の(輪)を広げましょう

Part II

禁煙をすすめる活動は様々な所で取り組まれており「タバコの害」を真剣に考える人が多くなっている反面、タバコを吸う女性が年々増えている傾向にあります。特に妊娠中の喫煙は、未熟児出産・早産・流産・死産・新生児死亡率が高く「タバコの害」を非常に受けやすくなっています。

正しい知識を得ることによって禁煙を心がけましょう。

健康推進員はわかりやすいパネル等を使い、「母子の健康」の禁煙啓発をしています。

お母さん、
お願い!
吸わないで

問い合わせ…健康推進連絡協議会事務局(健康推進課内) ☎65-0703 ☎63-4591

問い合わせ

健康推進課	☎ 65-0703	☎ 63-4591	甲賀保健センター	☎ 88-6556	☎ 88-6557
健康推進係	☎ 65-0704	☎ 63-4591	甲南保健センター	☎ 86-5934	☎ 86-5974
母子保健係	☎ 62-5336	☎ 62-5418	信楽保健センター	☎ 82-3113	☎ 82-3138
水口保健センター	☎ 66-1105	☎ 66-1564			
土山保健センター					

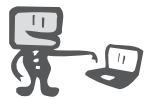

e-Taxをご利用ください

ご自宅のパソコンから申告などの手続きが簡単にできます。
詳しくは **イータックス** で検索(www.e-tax.nta.go.jp)

要介護認定申請代行の詐欺的行為にご注意を

昨年12月に市内で「要介護認定の申請を10万円で代行するけどどうだろうか。個人で役所の手続きは大変だから。」と訪問した者がいたことが発覚しました。この事例では、介護者が断ったために被害には及びませんでした。

介護認定の申請ができるのは、本人又は家族、民生委員、介護相談員、成年後見人等や地域包括支援センター、居宅介護支援事業所、介護老人福祉施設、介護保険施設等で、関係のない他人が行うことはできません。被害にあわないようご注意ください。

問…介護福祉課

☎65-0699 ☎63-4085

要介護認定・要支援認定更新手続きのご案内

現在、要介護・要支援認定を受けておられるかたで介護保険被保険者証に書かれている有効期間が平成20年2月29日までの方には、更新申請書を1月初旬に送付させていただきました。更新申請手続きはお済みでしょうか。

今後も継続して介護保険サービスの利用をご希望される方で、更新申請手続きがお済みでない方は、平成20年2月29日(金)までのなるべく早めに最寄りの支所又は甲賀市民窓口センター、水口社会福祉センター内介護福祉課で手続きをしてください。

問…介護福祉課

☎65-0699 ☎63-4085

法律相談

日時／3月5日(水)13:00~16:00

場所／かふか生涯学習館

※2月20日(水) 8:30から予約受付

定員／6名(1人30分)

申込方法／相談は予約制です

相談日の2週間前から電話・来所により先着順です。

予約先／甲賀市社会福祉協議会

水口社会福祉センター2階

予約電話番号／62-8085

相談員／滋賀県弁護士会所属の弁護士

※相談は無料で秘密は厳守します。

問…甲賀市社会福祉協議会

☎62-8085 ☎63-2021

社会福祉課

☎65-0700 ☎63-4085



自衛官募集

予備自衛官補

受験資格／

〈一般〉18歳以上34歳未満

〈技能〉18歳以上で保有する技能に応じて53~55歳未満

受付期間／4月14日(月)まで

試験日／4月19日(土)~21日(月)のいずれか1日を指定

一般・技術幹部候補生(飛行・音楽要員含む)

受験資格／

20歳以上26歳未満〔22歳未満は大卒者(見込含む)〕

受付期間／4月1日(火)~5月12日(月)

試験日／5月17日(土)・18日(日)

問…自衛隊滋賀地方協力本部草津地域事務所

☎/☎077-563-8205

地球温暖化防止活動推進員募集

地域での地球温暖化の防止に率先して取り組むリーダーとなり、出前講座や普及啓発活動を実施していただける方を募集します。

資格／滋賀県内での活動に参加できる18歳以上の方

募集人数／100人程度

任期／平成20年4月1日~

平成22年3月31日

締切／3月6日(木)消印有効

応募方法／所定の応募用紙で下記まで申し込みください。

※詳しい募集要項はホームページ(<http://www.pref.shiga.jp/d/new-energy/suisin5.html>)を参照ください。

問…滋賀県環境政策課地球環境・新エネルギー室

〒520-8577 大津市京町四丁目1番1号

☎077-528-3493

☎077-528-4844

2008年度前期日本語教室受講生募集

「日本語を勉強したい!」「日本語を話せるようになりたい!」そんなあなたのために、日本語学習支援ボランティアが日本語を教えます。

全く話せない人も、話せる人も、話せるけど読めない人も、字を書けるようになりたい人も、この教室に来ませんか。

水口教室	
場所	ろくしんホール(水口中央公民館)
曜日	金曜日 土曜日
開始日	3月21日(金) 3月22日(土)
時間	19:30~21:30
クラス	初級、中級、上級など受講者のレベルに合わせた小グループ制
料金	各コース 前期15回分・6,000円 (必要な人のみ)テキスト代 2,625円・訳本代 2,100円
3月	21・28日 22・29日
4月	4・11・18・25日 5・12・19・26日
5月	9・16・23・30日 10・17・24・31日
6月	6・20・27日 7・21・28日
7月	4・11日 5・12日

クラス分けのインタビューをしますので、受講を希望される方は下記日時にお越しください。インタビューの時に受講料をお支払いいただける方はご持参ください。

インタビュー日時／3月2日(日)13:00~ ろくしんホール

問…甲賀市国際交流協会(KIS) ☎/☎63-8728 (月~金 10:00~17:00)



e-Taxを利用して所得税の申告をする

- ①HPからカンタン申告
- ②最高5,000円の税額控除
- ③添付書類が提出不要
- ④還付金がスピーディー



第21回少年少女春スキー

期 日 / 3月27日(木)夜発～
3月30日(日)夜着

場 所 / 志賀高原スキー場

費 用 / 交通費・宿2泊8食・保険込

小学生 29,000円
(新3年生以下は保護者同伴)

中学生 32,000円

大人 34,000円

募集定員 / 80名

締 切 / 3月10日(月)

主 催 / 滋賀県勤労者スキー協議会

後 援 / 滋賀県教育委員会

問…滋賀県勤労者スキー協議会 (石山)
☎077-563-5766

滋賀県立成人病センター 第2回循環器市民講座

～ペースメーカー・植込型除細動器
治療の実際と日常管理のポイント～

ペースメーカー・植込型除細動器・
両心室ペースメーカー治療に関する話
題を講演します。

日 時 / 3月15日(土) 10:00～12:00

場 所 / 滋賀県立成人病センター
研究所講堂

講 師 / 滋賀県立成人病センター循環
器科スタッフ

対 象 / どなたでも参加できます。
(当日先着150名)

問…滋賀県立成人病センター循環器科
☎077-582-5031
☎077-582-5426



市有地を売却します

入札により市有地を次のとおり売却
します。

売却する市有地 /

水口町北泉1丁目40番
雑種地(現況宅地) 551㎡
JR草津線「三雲駅」まで約3km
市街化区域、工業地域、建ぺい
率60%、容積率200%

売却方法 / 条件付き一般競争入札
※複数の申込者が価格を競い合い、市
があらかじめ定めた予定価格(最低
売却価格)以上で最も高い価格をつ
けた方に購入していただく方法で
す。

※予定価格は不動産鑑評価を参考に市
が決定します。

予定価格
(最低売却価格) / 22,300,000円

申込資格 /

- ・本市に住所を有する方もしくは市内
で事業などを営んでいる方。
- ・市税を滞納していない方。
- ・契約時に代金の30%、契約日から30
日以内に残金の支払いが可能の方。
(契約予定日：3月中旬)

申込締切 / 2月29日(金)

受付時間 / 8:30～17:15
(土、日を除く)

申込方法 / 直接申し込みください。
※詳細は、財政課に備え付けまたは市
ホームページからダウンロードした
入札要綱をご覧ください。指定の用
紙でお申し込みください。(郵送によ
る申し込みはできません。)

問…財政課
☎65-0677 ☎63-4561

平成23年7月24日までにアナ ログテレビ放送は終了します

従来のアナログ方式と比べ、より高品質
な画像と音声を受信する地上デジタルテ
レビ放送(地デジ)は、平成23年7月24日
までに完全移行される予定です。以降は、
従来のアナログテレビのままでは、テレビ
放送が見られなくなります。地デジ放送を
ご覧いただく基本的な方法は、次のとおり
です。

- ①地デジ放送対応テレビに買い換える。
- ②地デジ放送用チューナーを購入し接続
する。
- ③地デジ放送対応済みのケーブルテレビ
で視聴する。

ご心配の点があれば、お気軽にご相談く
ださい。

問…情報政策課
☎65-0674 ☎63-4559

農業委員会委員選挙人 名簿の縦覧について

縦覧期間 / 2月23日(土)～3月8日(土)
8:30～17:00

縦覧場所 / 甲賀市役所水口庁舎
選挙管理委員会事務局

※選挙権があるのに登載されていない場
合には、期間中異議を申し立てること
ができます。

※縦覧希望の方は事前に選挙管理委員会
事務局までお問い合わせください

問…選挙管理委員会事務局
☎65-0667 ☎63-4554

子ども予防接種週間

3月1日(土)～3月7日(金)です

子どもに対する予防接種への関心を
高め、接種率の向上を図ることを目的
に(社)日本医師会、(社)日本小児科医
会および厚生労働省の主催により、子
ども予防接種週間が実施されます。

予防接種週間では、平日、土曜日の
午後15時～17時に右記の医療機関で
予防接種ができます。入園・入学前
のこの機会に予防接種を済ませま
しょう。

医療機関	実施日時	予約	電話番号
太田医院	3/1(土)13:10～14:10	不要	63-3553
かりゆしクリニック	3/7(金)18:00～19:00	直接予約	67-0155
中西医院	3/3(月)・4(火)・5(水)・ 7(金)19:00～19:30	直接予約	66-0712
速水医院	3/1(土)13:00～14:00	直接予約	65-3211
たなか小児科医院	3/1(土)14:00～14:15	市へ予約 (65-0732)	65-0121

問…健康推進課 ☎65-0704 ☎63-4591

市職員や税務署職員を名乗る不審な電話による振り込み詐欺が多発しています。皆さんご注意を。



夜空旅人(天体観望会)

2月23日(土)

「地平線すれすれに赤く瞬く星
カノープス」

日本で見るができない地域もあるカノープス。その明るさは、恒星の中ではシリウスに次いで全天で2番目です。

大気の影響を受け赤く輝くこの星は、日本では、南の地平線上わずかの高いところにしか姿を見せません。中国ではカノープスを「南極老人星」と呼び、この星を目にすることができれば健康で長寿にあやかれると言われてます。

場 所／かふか生涯学習館

時 間／19:30～21:30 (先着40名)

受 付／下記までお電話ください

問・申…かふか生涯学習館

☎88-4100 ☎88-5055

第3回甲賀市美術展覧会

公募した書・立体・平面・写真・工芸の5部門の入賞・入選作品を展示します。

期 間／3月1日(土)～3月9日(日)
(3月3日(月)は休館)

会 場／○書・立体部門
あいこうか市民ホール
○平面・写真・工芸部門
碧水ホール

開館時間／9:00～17:00

※入場無料

問…甲賀市美術展覧会実行委員会
(事務局：文化振興課)

☎62-2626 ☎62-2625

第43回信楽高等学校習作展

信楽高校セラミック科、デザイン科、普通科美術系選択生の作品約300点を展示します。

期 間／2月15日(金)～26日(火)

場 所／信楽伝統産業会館
(9:00～17:00 木曜休館)

問…信楽高等学校

☎82-0167 ☎82-2124

人権尊重をめざす市民のつどい

Music×Human☆Rights

～音楽をとおして、あなたの中にキラリと光る人権尊重のハートを見つけよう～

日 時／2月24日(日) 13:00～16:20

場 所／忍の里プララ(入場無料)

内 容／クラシックコンサート(松本城洲夫とアンサンブル・サビーナ)・人権コンサート(大和太鼓「夢幻」)・車椅子レクリエーションダンスなど

※ロビーでは、各種団体のパネル展示のほか、手話教室や自助具の紹介もします。

※手話通訳あり。

問…人権政策課

☎65-0693 ☎63-4582

親子プレイステーション事業 ～3月の行事予定～

親子プレイステーションは、「体験」や「ふれあい遊び」・「学び」などを通して、家庭教育サポーター(生涯学習支援ボランティア)の協力のもと「子育て」の時間をゆたかに深めるための場所です。

水口子育て広場 おしゃべりサロン

開催時間 10:00～12:00

- 4日(火)水口中央公民館
「ベビーマッサージ講座」(要申込)
対象／7か月未満児とその保護者
定員／15組
- 6日(木)貴生川公民館
「大きくなるっていうことは」
- 13日(木)岩上公民館
「音楽おはなし会」
- 18日(火)柏木公民館
「親子ふれあいミニコンサート」
- 21日(金)伴谷公民館
「大きくなるっていうことは」

問…生涯学習課

☎86-8022 ☎86-8380

甲賀親子 プレイステーション

開催時間 10:00～12:00

ホッとスペース

- 3日(月)佐山荘
- 17日(月)上野教育集会所
あそぼう広場【にんくる児童館】
- 12日(水)「お別れ会」

問…かふか生涯学習館

☎88-4100 ☎88-5055

※参加対象は、甲賀市内の未就学児とその保護者の方です。どの地区にも参加していただけます。

※行事予定の詳しい内容については、各担当にお問い合わせください。

信楽親子 プレイステーション (スマイルキッズ)

開催時間 10:00～12:00

- 7日(金)信楽中央公民館
「ひなまつりミニコンサート」
- 14日(金)信楽中央公民館
「着ぐるみ防犯教室」
- 21日(金)信楽中央公民館
「親子で3B体操」

問…信楽中央公民館

☎82-8075 ☎82-2463

かえで子育て広場

開催時間 10:00～11:00

- 18日(火) かえで会館
「人形劇」(ねずみとおいも)ほか
定員／30組(要申込)

問・申…かえで会館

☎86-4363 ☎86-4958

子育て支援センターだより

3月

各支援センター等で実施する事業は各支所エリアの方を対象とします。

詳しくは、各支援センターにお問い合わせください。

【利用時間】月曜日～土曜日9:00～17:00

【休館日】 日曜日、祝日、年末年始



水口子育て支援センター
☎/☎65-5511

つくしんぼひろば(ころころコース)

自由遊び

日時>3/4、18(火) 10:00～11:30

対象>0～1歳半の未就園児とその保護者

つくしんぼひろば(びよんびよんコース)

ふれあい遊び

日時>3/5(水) 10:00～11:30

対象>1歳半～3歳未就園児とその保護者

自由遊び

日時>3/19(水) 10:00～11:30

対象>1歳半～3歳未就園児とその保護者

つくしんぼひろば(わくわくコース)

ふれあい遊び

日時>3/12(水) 10:00～11:30

対象>3歳以上の未就園児とその保護者

自由遊び

日時>3/26(水) 10:00～11:30

対象>3歳以上の未就園児とその保護者

出前広場

「つくしんぼひろばがやってきた」

新聞遊び

日時>3/7(金) 10:00～11:30

対象>未就園児とその保護者

場所>柏木公民館

歌ってハッピーリフレッシュタイム

日時>3/10(月) 10:30～11:30

対象>未就園児とその保護者



土山子育て支援センター
☎66-0375 ☎66-2012

にこにこランド

日時>3/6(木) 10:00～11:30

対象>1歳半からの未就園児とその保護者
(あんよが出来たら)

場所>大野保育園

おひさまポケット

日時>3/7(金) 10:30～11:00

対象>未就園児とその保護者

チャチャっ子広場

日時>3/11(火) 10:00～11:30

対象>1歳半からの未就園児とその保護者
(あんよが出来たら)

場所>土山開発センター大集会室

場所の掲載がないものは、「各子育て支援センター」で行います。特に掲載がない場合でも、各自必要な持ち物(お茶、タオル、着替え、帽子など)をお持ちください。

みんなで元気ごはん

日時>3/13(木) 10:30～11:30

対象>未就園児とその保護者

こっこサロン(赤ちゃん広場)

日時>3/18(火) 10:00～11:45

対象>0・1歳の未就園児とその保護者

持ち物>参加費(200円予定)

要申込・託児有



甲賀子育て支援センター
☎88-8115 ☎88-8145

リトルひろば

日時>3/4(火) 10:00～11:30

対象>未就園児とその保護者

リトルひろば(お楽しみ会)

日時>3/11(火) 10:00～11:30

対象>未就園児とその保護者

リトルひろば[バス遠足(イチゴ狩り)]

日時>3/18(火) 10:00～12:00

対象>未就園児とその保護者

持ち物>参加費 (要申込)

リトルひろば(散歩・春探し)

日時>3/25(火) 10:00～11:30

対象>未就園児とその保護者

ひよこサロン

日時>3/7、14、21(金)

10:00～11:30

対象>0～1歳児とその保護者

場所>甲賀創健館フィットネスルーム



甲南子育て支援センター
☎/☎86-0949

赤ちゃんのおへや

日時>3/3(月) 10:00～12:00

対象>0歳の未就園児とその保護者

すくすく! BABY

日時>3/10、17(月) 10:00～12:00

対象>0・1歳の未就園児とその保護者

のびのび! KIDS

日時>3/6、13(木) 10:00～12:00

対象>2歳以上の未就園児とその保護者

オープンハウス 午後の部

日時>3/6、13(木)13:00～15:00

対象>未就園児とその保護者

午前の部「ほっこりルーム」(個人利用)

日時>3/1、8、22(土)、24(月)、27(木)

9:30～12:00

対象>未就園児とその保護者

午後の部「ほっこりルーム」(個人利用)

日時>月・火・水・土曜日13:00～16:30

対象>未就園児とその保護者

ほっと子育て相談

日時>3/15(土) 9:30～11:30

対象>未就園児とその保護者

担当>保健師・保育士 (要予約)



信楽子育て支援センター
☎/☎82-2799

あかちゃんひろば

日時>3/6(木) 10:30～12:00

対象>0～1歳のあかちゃんとその保護者、妊娠中のお母さんとお父さん

げんきっこひろば

(お別れ会・運動公園で遊ぼう)

日時>3/13(木) 10:00～13:00

対象>H14.4.2～H16.4.1に生まれた未就園児とその保護者

場所>晴天時:信楽運動公園

雨天時:たけのご児童館

持ち物>おにぎり程度のお弁当、お茶、手ふき、動きやすい服装など

子育てまつり

日時>3/11(火) 10:00～13:30

対象>未就園児とその保護者

場所>信楽開発センター (要申込)

持ち物>お茶、手ふき、子ども用のお椀・スプーンフォークなど

※不要になったこども用品(ぬいぐるみ以外)がありましたら、事前に子育て支援センターもしくは当日会場まで持ち込みください。

パパッとあつまれ!

(保育園の園庭で遊ぼう)

日時>3/22(土) 10:00～12:00

対象>未就園児とお父さん

神山子育てサロン

日時>3/26(水) 10:00～12:00

対象>神山地区の未就園児とその保護者

場所>神山ふれあい会館



図書館カレンダー

3月

● 休館日
■ 閉館作業日

水口図書館

開館時間
10:00~17:30
貸出冊数
本:1人10冊15日間
電話番号 63-7400
FAX番号 63-4737

- ① /土 うさぎのミミおはなし会 14:00~14:30
- ④ /火 移動図書館 柏木・伴谷方面①
柏木小学校
- ⑤ /水 移動図書館 伴谷方面②
伴谷小学校
- ⑥ /木 移動図書館 貴生川方面③
貴生川小学校
- ⑦ /金 移動図書館 松尾・岩上方面④
伴谷東小学校
- ⑫ /水 移動図書館 水口小学校
- ⑭ /金 移動図書館 綾野小学校
- ⑮ /土 おはなしどんどん 14:00~14:30
オカリナコンサートと朗読 15:00~16:00

日	月	火	水	木	金	土
						1
2	3	4	5	6	7	8
9	10	11	12	13	14	15
16	17	18	19	20	21	22
23	24	25	26	27	28	29
30	31					

土山図書館

開館時間
10:00~18:00
貸出冊数
本:1人10冊3週間
電話番号 66-1056
FAX番号 66-1067

- ① /土 エコ・プロジェクト 3/16まで
- ⑤ /水 おはなし会 16:00~16:30
- ⑫ /水 おはなし会 16:00~16:30
- ⑲ /水 おはなし会 16:00~16:30
- ⑳ /水 おはなし会 16:00~16:30

エコ・プロジェクト
保存期限が過ぎた
雑誌等をお譲りします。
日時: 1日(土)~16日(日)
場所: 土山図書館 第二展示室
(予約はできません)

日	月	火	水	木	金	土
						1
2	3	4	5	6	7	8
9	10	11	12	13	14	15
16	17	18	19	20	21	22
23	24	25	26	27	28	29
30	31					

甲賀図書情報館

開館時間
10:00~18:00
貸出冊数
本:1人10冊3週間
電話番号 88-7246
FAX番号 88-7005

- ⑦ /金 移動図書館 佐山方面②
- ⑧ /土 ちびっこ読書クラブ (満3歳以上対象) 14:00~15:00
- ⑭ /金 移動図書館 大原方面③
- ⑳ /金 移動図書館 油日方面①
春のわくわくえほんミュージアム
3月23日まで
- ㉒ /土 紙ふうせんおはなし会 (小さい子向き) 11:00~11:30
- ㉓ /日 日曜映画会 「わたしのワンピース」他2本 14:00~14:30
春のわくわくえほん ①13:15~②14:45~
- ㉘ /金 移動図書館 佐山方面②

日	月	火	水	木	金	土
						1
2	3	4	5	6	7	8
9	10	11	12	13	14	15
16	17	18	19	20	21	22
23	24	25	26	27	28	29
30	31					

甲南図書交流館

開館時間
10:00~18:00
貸出冊数
本:1人10冊3週間
電話番号 86-1504
FAX番号 86-1505

- ⑦ /金 音訳グループみみずく 対面朗読(事前予約要) 13:30~15:30
夜間開館 21:00まで
- ⑧ /土 おはなしタイム (乳幼児向けお話し会) 11:00~11:30
- ⑭ /金 夜間開館 21:00まで
- ㉒ /土 おはなしたまてばこ おはなし会 14:00~14:30
- ㉓ /日 ふるる日曜名画座 「尼僧物語」 14:00~16:10
- ㉘ /金 夜間開館 21:00まで

日	月	火	水	木	金	土
						1
2	3	4	5	6	7	8
9	10	11	12	13	14	15
16	17	18	19	20	21	22
23	24	25	26	27	28	29
30	31					

信楽図書館

開館時間
10:00~18:00
貸出冊数
本:1人20冊3週間
電話番号 82-0320
FAX番号 82-3921

- ⑥ /木 おひざでだっこ (乳幼児おはなし会) 11:00~12:00
- ⑧ /土 おはなし会 16:00~17:00
- ⑳ /金 おひざでだっこ (乳幼児おはなし会) 11:00~12:00
- ㉒ /土 おはなし会 16:00~17:00
- ㉓ /日 ティータイム・コンサート 15:00~16:00
- ㉘ /水 パッチワーク・キルト展 4月13日まで

日	月	火	水	木	金	土
						1
2	3	4	5	6	7	8
9	10	11	12	13	14	15
16	17	18	19	20	21	22
23	24	25	26	27	28	29
30	31					

水口図書館 移動図書館車 巡回コース

- 柏木・伴谷方面① 泉公民館(10:00~10:20) 柏木公民館(10:40~11:00) 桜ヶ丘(15:00~15:20)
- 伴谷方面② 広野台西区集会所(10:00~10:20) 広野台東区集会所(10:40~11:00) 八田公民館(15:00~15:20)
- 貴生川方面③ 貴生川公民館(10:00~10:20) 宇川会館(10:40~11:00)
- 松尾・岩上方面④ 松尾台(10:00~10:20) 松尾団地(10:40~11:00) 岩上公民館(15:00~15:20)

甲賀図書情報館 移動図書館車 巡回コース

- 油日方面① 五反田会館前(10:00~10:30) ふれあい会館高嶺前(10:45~11:15) 和田倉庫前(14:00~14:30) 毛枚倉庫前(14:45~15:15)
- 佐山方面② 神保農事集会所前(10:00~10:30) 隠岐公民館前(10:45~11:15) 小佐治公民館前(14:00~14:30) 甲賀木彩館前(岩室)(14:45~15:15)
- 大原方面③ 樺野公民館前(10:00~10:30) 甲賀農村婦人の家前(神)(10:45~11:15) 大原上田公民館前(14:00~14:30) 大久保公民館前(14:45~15:15)
- 小学校 油日小学校(12:55~13:40) 佐山小学校(12:55~13:40) 大原小学校(12:55~13:40)

相談コーナー 3月

人権・よろず相談

人権問題に関する悩みごとや、相談したいこととお伺いし、必要に応じて情報提供を行います。

場所・相談日／

水口福祉センター2階身障研修室	13日(木)
土山開発センター2階談話室	5日(水)
甲賀支所1階第1相談室	3日(月)
甲南庁舎2階団体室	18日(火)
信楽開発センター1階会議室F	14日(金)

時間／13:30～16:00

問…人権政策課 ☎65-0693 ☎63-4582

男女の悩みごと相談

家庭や地域・職場での人間関係、男女間のトラブルなど、暮らしの中での様々な悩みごとに応じます。

場所／水口庁舎1階人権政策課内相談室

相談日／3日(月)・5日(水)・7日(金)・10日(月)・12日(水)・14日(金)・17日(月)・19日(水)・21日(金)・24日(月)・26日(水)・28日(金)・31日(月)

時間／9:00～16:00

※相談方法：電話または面接相談(面接相談は事前予約が必要)

問…相談窓口 ☎65-0751

人権政策課 ☎65-0695 ☎63-4582

結婚相談

市が委嘱した結婚相談員が各地域で結婚を希望される方の相談に応じます。

場所／水口庁舎1階相談室、土山開発センター、甲賀支所1階会議室、甲南農村環境改善センター、信楽開発センター

相談日・時間／15日(土) 13:00～16:00

問…農業振興課 ☎65-0711 ☎63-4592

教育相談

市教育委員会教育研究所では、下記の相談場所で臨床心理士やカウンセラーによる教育相談を実施しています。予約制となっています。お子さまのことで悩みごとや困っておられることがあれば、下記までお問い合わせください。

問い合わせ受付／土・日・祝日を除く8:30～17:15

場所／甲賀市適応指導教室、土山開発センター談話室、かふか生涯学習館教育相談室、甲南庁舎2階教育研究所、信楽子育て支援センター2階やまびこ相談室

問…教育研究所 ☎86-8100 ☎86-8196

行政相談

総務省が委嘱した行政相談委員が国の仕事や特殊法人の業務について相談に応じます。

場所・相談日／

水口社会福祉センター	3日(月)
信楽開発センター	19日(水)
甲南庁舎2階団体室	21日(金)

時間／13:30～16:00

問…生活環境課 ☎65-0685 ☎63-4582

心配ごと相談

暮らしにかかわる様々な問題について相談に応じます。

場所・相談日／

水口社会福祉センター	3・10・17・24・31日(月)
老人福祉センターフィランソ土山	4・11・18・25日(火)
かふか生涯学習館	6・13・27日(木)
甲南庁舎2階団体室	7・14・21・28日(金)
信楽開発センター	5・12・19・26日(水)

時間／13:30～16:00

問…甲賀市社会福祉協議会

☎62-8085 ☎63-2021

就労相談

就職・転職のための情報提供や公共職業安定所への取次ぎを行います。

また、雇用保険の受給者の方の就職活動としてもご利用いただけます。

場所・相談日／

①伴谷公民館	12日(水)
牛飼教育集会所	3・10・17・24日(月)
土山開発センター	13・27日(木)
梅田会館	5・12・19・26日(水)
清和会館	6日(木)
かえで会館	4・11・18・25日(火)
信楽西教育集会所	5・12・19・26日(水)
②水口中央公民館	5日(水)
泉教育集会所	7・14・21・28日(金)
新城教育集会所	11・25日(火)
宇川会館	4・18日(火)
甲賀地域総合センター	3・17日(月)
大久保教育集会所	10・24日(月)
かふか生涯学習館	5・19(水)
上野教育集会所	12・26日(水)
信楽開発センター	14・28日(金)

時間／①9:30～11:30 ②13:30～15:30

問…商工観光課 ☎65-0710 ☎63-4087



土山町山中地先



甲南町杉谷地先



甲南町池田地先

新名神高速道路(橋脚)

新名神高速道路の市内の区間は、地形が起伏に富んでいるため、橋が多くあり、これらの橋を支える足となる構造物を橋脚といいます。

新名神高速道路には、地形や、環境、安全性等を考慮した橋脚が採用されており、従来の高速道路の橋脚よりスマートなものになっています。

また、通常盛土構造で計画される比較的高低差の少ない部分にも、地域分断を避けるため、橋梁構造とし、見通しのよい額縁型の橋脚を採用しています。

最新の技術を取り入れた新名神高速道路の橋脚、間もなくその上に車が行き交います。新しいこの頃の風景です。

ごども芸能フェスティバルでは、個人的には今ままであまり観たことがない分野のものもあつたのですが、間近で観る迫力や華麗さに、取材も忘れ見入ってしまいました。
このステージ、分野は違いますが、共通していたのが、出演者の表情です。真剣ななかにも、皆本当に楽しそうで、生き生きとした表情に満ち溢れていました。
今の自分に、あんな表情で楽しむことができるのか考えました。なかなか思い当たらず、あのパワーを少しうらやましく思いました。が、何も子どもたちの特権というわけではありません。
次回は「おやじ芸能フェスティバル」の開催でもどつてしょうか、内容は保証しません
が……⑤

編集後記

甲賀市の将来像

「人 自然 輝きつづける あい甲賀」

- 生活の安心感をみんなで育てる
- 自然環境を大切に、暮らしの豊かさにつなぐ
- 安全で快適な生活の基盤を整え、まちの活力を高める
- 地域の特性を活かし、元気な産業を伸ばす
- たくましい心身と郷土への誇りをもつ人を育てる

まちづくりの5つの目標

甲賀市総合計画基本構想

広報あい こうか 2008年2月15日号 [No.64] 2008.2.15発行

編集・発行 ● 甲賀市役所

〒528-8502 甲賀市水口町水口6053番地 ☎0748-65-0650 FAX 0748-63-4554

市民窓口センター 甲賀市水口町水口6053番地 ☎0748-62-1621 FAX 0748-63-4086

土山支所 甲賀市土山町北土山1715番地 ☎0748-66-1101 FAX 0748-66-1564

甲賀支所 甲賀市甲賀町相模173番地1 ☎0748-88-4101 FAX 0748-88-3104

甲南支所 甲賀市甲南町野田810番地 ☎0748-86-4161 FAX 0748-86-8029

信楽支所 甲賀市信楽町長野1203番地 ☎0748-82-1121 FAX 0748-82-3415

今月の納税等

- 固定資産税(4期)
- 国民健康保険税(11期)
- 保育料・幼稚園使用料
- 介護保険料(11期)
- 水道料金・簡易水道料金

納期限は
2月29日(金)
です。

市税等の納付には、便利な「口座振替」をご利用ください。

「広報あい こうか」がホームページでもご覧いただけます!

甲賀市ホームページ ▶▶ <http://www.city.koka.shiga.jp/>

この広報誌は古紙パルプを配合しています