

相談内容/問合先	開催日	時間	場所/備考
人権なんでも相談* 人権擁護委員が相談に応じます。 ※申込不要 大津地方方法務局 甲賀支局総務係 ☎ 62-1828/☎ 62-1748	11月5日(火)	13時30分～ 16時	土山地域市民センター
	11月5日(火)		甲南公民館(忍の里プララ)
	11月6日(水)		甲賀大原地域市民センター
	11月8日(金)		信楽開発センター
	11月14日(木)		水口社会福祉センター
法律相談* 定員/先着6人(1人30分) ※要予約(開催日の2週間前から9時～17時受付) 相談員/滋賀弁護士会所属の弁護士 甲賀市社会福祉協議会 ☎ 62-8085/☎ 63-2021	10月17日(木)	13時～16時	水口社会福祉センター
	10月24日(木)		信楽開発センター
	11月7日(木)		水口社会福祉センター
結婚相談(婚活支援) 結婚支援員が相談に応じます。※申込不要 持ち物/顔・全身が写った写真1枚 政策推進課 市民活動推進室 ☎ 69-2114/☎ 63-4554	10月19日(土)	13時～16時	市役所 別館
	11月2日(土)		
就労相談* 就職・転職のための情報提供や公共職業安定所への取り次ぎを行います。 ※申込不要 ※祝日は休みです。 ※15日・16日は都合により休みです。 商工労働課 商工労働係 ☎ 69-2188/☎ 63-4087	10月29日・11月5日・ 12日(火)	9時30分～ 11時30分	市役所 商工労働課
	10月23日(水)	および	信楽開発センター
	11月6日(水)	13時30分～ 15時30分	土山地域市民センター
	11月13日(水)	15時30分	甲賀大原地域市民センター
	毎週木曜日(祝日は除く) ※要予約(2日前まで)	13時30分～ 15時30分	市役所 商工労働課または 地域市民センター
生活・仕事の相談(生活支援窓口)* 生活の不安や仕事などの心配に関する相談に応じます。 ※申込不要 対応者/相談支援員、就労支援員 生活支援課 生活支援係 ☎ 69-2158/☎ 63-4085	毎週月～金曜日 (祝日を除く)	8時30分～ 17時15分	市役所 生活支援課 生活支援窓口
	10月16日(水)	13時30分～ 15時30分	信楽図書館
10月18日(金)	甲南情報交流センター(忍の里プララ)		
11月5日(火)	水口社会福祉センター		
11月5日(火)	土山地域市民センター		
11月14日(木)	かふか生涯学習館(甲賀)		
消費生活相談 消費生活における契約や商品などに関する相談に応じます。 対応者/消費生活相談員 消費生活センター ☎ 69-2147/消費者ホットライン ☎ 局番なしの188	毎週月～金曜日 (祝日を除く)	9時～17時	市役所 1階 消費生活センター
	11月14日(木)	10時～15時	水口社会福祉センター 2階 中会議室
年金相談 相談員/草津年金事務所職員 ※要予約 草津年金事務所 ☎ 077-567-1383(予約専用)/ ☎ 077-562-9638(予約専用)	11月6日(水)	13時30分～ 16時30分 (受付16時まで)	水口納税協会 3階 会議室
	11月14日(木)	10時～15時	水口社会福祉センター 2階 中会議室
育ちと学びの相談* 発達やこころの悩みなどの相談 ※電話・FAXで相談の予約をしてください。 対象/おおむね4歳以上の幼児、小・中・高校生～青年期の方(25歳ごろまで) ※おおむね4歳までのお子さんの相談はすこやか支援課(☎69-2169)にお問い合わせください。 発達支援課 ☎ 69-2179/☎ 69-2298 (受付時間 9時～17時)	11月6日(水)	13時30分～ 16時30分 (受付16時まで)	水口納税協会 3階 会議室
	11月14日(木)	10時～15時	水口社会福祉センター 2階 中会議室
青少年悩みごと相談* 不登校、いじめ、非行、不良行為、交友関係、就労・就学などの相談 ※月曜日～ 金曜日(祝日、年末年始を除く)の9時～16時、電話・Eメールでも相談に応じます。 少年センター(水口中央公民館別館2階) ☎ 62-6010/☎ 63-3977 Eメール:k-nyonen@city.koka.lg.jp	11月6日(水)	13時30分～ 16時30分 (受付16時まで)	水口納税協会 3階 会議室
	11月14日(木)	10時～15時	水口社会福祉センター 2階 中会議室

まちかど 特派員のページ



こうか
まちかど特派員
はらだ いずみ
原田 和泉

「自然観察指導員とは」
 「自然観察からはじまる自然保護」を合言葉に、地域に根ざした自然観察会を開き、自然を守るための仲間をつくるボランティアリーダーです。「日本自然保護協会」が講習会を実施し、この40年間に全国で3万人以上が参加しました。
 昨年9月、みなくち子どもの森で開催された講習会では、全国各地から40人以上が参加し、市内からは6人が参加して資格を取得しました。今年6月には指導員の研修会もみなくち子どもの森で開催され、自然観察会の体験やワークショップ、自然観察会の企画作りを行いました。橋詰さんも「木

「自然観察会「しぜんさんぽ」」
 平成23年度から行われている「しぜんさんぽ」には、これまでに延べ1千人以上が参加しました。定員内なら誰でも予約なしで参加できるとあって、抱っこされた赤ちゃんから年配の方まで、幅広い世代の参加者が当日やってきました。さんぽのコースは当日集まった顔ぶれをみて橋詰さんが決めるため、全員が安全に参加できるように、事前の下見に特に時間をかけ、さまざまなコースを用意されています。そんな橋詰さんは、日本自然保護協会の資格である「自然観察指導員」でもあります。

甲賀の自然が好きになる！自然観察会のすすめ
 みなくち子どもの森では、「自然観察会」が開催されています。今回は月に1度行われている「しぜんさんぽ」の担当者の橋詰純子さんを紹介します。

しぜんさんぽ
日時 10月27日(日)
14時～15時
場所 みなくち子どもの森
対象 どなたでも
 ※参加費無料・申込不要
 (定員15人)
問合せ
 みなくち子どもの森 自然館
 ☎ 63-6712 ☎ 63-0466

「しぜんさんぽ」にかける思い
 みなくち子どもの森に動めて10年たつ橋詰さんは、「誰も居心地の良い観察会を」と思い、「しぜんさんぽ」を続けてこられました。「二人でも多くの方に、甲賀市の豊かな自然に触れ合ってもらいたい」とますます思いを高めています。
 取材を通して「しぜんさんぽ」に参加し、生き物や草花の知らなかった一面を発見できました。次はどんな自然との出会いがあるのか、次回の「しぜんさんぽ」が今から楽しみです。



▲カナヘビを見つめる参加者



▲木製スプーン作りのワークショップをする橋詰さん



▲6月の研修会の様子



▲子どもたちに生き物の説明をする橋詰さん(左)



交通事故などでケガをしたら届出を(国民健康保険・後期高齢者医療制度)

交通事故など第三者(他者)の行為が原因でケガや病気をしたとき、保険証を使って治療を受ける場合は、国保(後期高齢者医療)が治療費を一時的に立替え、後日、加害者に請求することになります。

- 【第三者行為に該当する事例】
●交通事故(自転車事故も含む)
●暴力行為によるケガ
●他人のペットにかまれた など
※加害者と示談をする前に必ず下記までご連絡ください。

県最低賃金改定(10月3日発効)

1時間 866円
常用・パートなど雇用形態を問わず、県内の事業所に雇用されるすべての労働者に適用されます。

司法書士による巡回無料法律相談

遺言、相続、贈与、財産管理などの相談に応じます。※予約不要
日時 10月12日(土)12時~16時(受付15時40分まで)
場所 信楽中央公民館
滋賀県司法書士青年会事務局

家賃を最大2万円補助します

民間の賃貸住宅入居者で市営住宅入居基準等を満たす方を対象とします。
受付期間 10月16日(水)まで
申込方法 募集案内や申込書

等は、下記および土山・甲賀大原・甲南第一・信楽地域市民センターで配付します。また、市ホームページでもご覧いただけます。

補助件数 20件
※申込者多数の場合は抽選
住宅建築課 公営住宅係
問合せ 申込み 069-2212 063-4601

市立みなくち診療所インフルエンザ予防接種

接種期間 10月18日(金)~12月27日(金)(土日・祝日を除く)
※ワクチンの在庫がなくなり次第終了
金額 1回 大人 3,200円 子ども(小児科) 2,700円
未成年(20歳未満)の方 母子手帳持参、保護者同伴(祖父母可)でお越しください。

要予約 6カ月~中学3年(小児科)
日時 平日 9時~11時30分
予約方法 10月15日(火)午後から受付開始、土日・祝日を除く13時~16時に下記まで
※16歳以上の方の予約受付はしていません。

※定員になり次第受付終了
2)予約不要 16歳以上の方
日時 平日 9時~12時/14時~15時30分
※臨時休診の場合があります。

みなくち診療所

差押不動産公示

日時 10月18日(金) 10時~11時30分
場所 市役所3階会議室301 B
内容 物件
売却区分1
・土地 水口町春日字外輪、山林(現況宅地)、197㎡
見積額 62万円
売却区分2
・土地 水口町春日字外輪、宅地、358.95㎡
・建物 所在は土地と同じ 居宅、木造スレート葺2階建、延べ126.00㎡、見積額 263万円

売却区分3
・土地(二筆) 甲賀町田堵野字上ノ前垣外、山林、92㎡・宅地、456.00㎡
・建物 所在は土地と同じ 居宅、木造瓦・スレート葺2階建、延べ124.38㎡
見積額 204万円

売却区分4
・土地(二筆) 信楽町黄瀬字石ア、宅地、314.04㎡、宅地、158.69㎡
・建物 所在は土地と同じ 本家、木造瓦葺平家建、41.32㎡・居宅、木造草葺平家建ほか、168.58㎡
見積額 38万円

売却区分5
・土地 甲南町葛木字宇田、宅地、168.97㎡
見積額 218万円
売却決定・代金納付日/場所
10月25日(金)11時/税務課滞納債権対策室
※詳細は市ホームページまで。公売日時までに中止する場合があります。

税務課 滞納債権対策室

障がい年金に関する無料相談会

社会保険労務士が相談に応じます。健康保険・労災保険・老齢年金等に関する相談も含まれます。
日時 10月21日(月)10時~15時
場所 公立甲賀病院 2階 講堂2
申込方法 電話で下記まで
滋賀県社会保険労務士会

里親になりませんか~10月は里親月間~

里親とは、保護者の疾病、離婚、経済苦、養育の拒否、虐待など、さまざまな事情から家庭で暮らすことができない子どもを自らの家庭に迎え入れて養育することです。

いろいろな里親さんを求めています
・短期間(数日~数週間程度)だけ養育する里親

- 子どもが学校を転校しなくてもいいように、同じ校区の子どもを養育する里親
中学生・高校生を養育する里親
乳幼児から長期(年単位)で養育する里親
養子縁組を希望する里親 など
※県内のたくさんのご家庭が里親家庭として登録していただくことで、子どもたちの生活場所の選択肢が広がります。
滋賀県中央子ども家庭相談センター(里親担当)
077-562-1121
077-565-7235

里親知ってやフォーラム

日時 10月26日(土) 13時~16時
場所 大津市民会館小ホール(大津市島の関14-1)
内容 講演「養育里親の実際と地域で必要な支援」
体験発表、作品展、相談会
定員 200人程度
申込締切 10月21日(月)
※参加費無料
※託児あり(要予約)
滋賀県里親連合会
077-522-6881
子育て政策課 家庭児童相談室
069-2177 069-2298

2019 あいの土山マラソン大会 交通規制を実施

開催日 11月3日(日・祝)
大会が開催されるコース周辺道路では交通規制が行われます。詳細は10月27日の新聞折込チラシか、大会ホームページまで
スタート時間
[マラソン]
女子10時25分/男子10時30分
[ハーフマラソン]
女子10時45分/男子10時50分
土山体育館内大会事務局
066-0091 066-1091
ホームページ
www.ac-koka.jp/marathon/
社会教育スポーツ課 スポーツ係
069-2249 069-2293

行政なんでも相談所 10月7日~13日は「行政相談週間」

国の事務(国道、一級河川、登記など)について困ったときは、お気軽に行政相談をご利用ください。
※無料・予約不要・秘密厳守
日時 10月30日(水) 13時30分~16時
場所 ことびあ 研修室(イオンタウン湖南内)
相談員 行政相談委員、司法書士、税理士、滋賀労働局 ほか
滋賀行政監視行政相談センター
077-523-1100

おいしく楽しく食べきろう 10月30日は食品ロス削減の日

現在、食べられる食品が捨てられる「食品ロス」が問題になっており、1日に国民1人当たりお茶碗約1杯分の食べ物が捨てられています(農林水産省および環境省「平成27年度推計」)。
楽しい会話を交えておいしく楽しく食べきりましょう。また、食べられる部分まで多く除去する過剰除去や作り過ぎなど、家庭での食品ロス削減にご協力をお願いします。
生活環境課 廃棄物対策係
069-2145 063-4582

あいの丘文化公園 施設臨時休館 [11月3日]

土山図書館・歴史民俗資料館、あいの土山文化ホール、森林文化ホールは、あいの土山マラソン開催のため、休館となります。図書の貸出期間の延長やリクエストは市内の他の図書館をご利用ください。
社会教育スポーツ課 文化係
062-2626 062-2625

住民票等に旧姓(旧氏)が併記できるようにします

男女共同参画・女性活躍の推進に向け、11月5日から、マイナンバーカードや住民票等に旧姓(旧氏)が併記できるようになります。

こんなときに役立ちます
●保険・携帯電話の契約や銀行口座が旧姓のまま使えます。
●就職・転職時など旧姓で本人確認ができます。

旧姓(旧氏)の併記を希望される場合は、下記で手続きをお願いします。
市民課 戸籍住民係
069-2138 065-6338
土地地域市民センター
066-1101 066-1564
甲賀大原地域市民センター
088-4101 088-3104
甲南第一地域市民センター
086-4161 086-8029
信楽地域市民センター
082-1121 082-3415

『年金生活者支援給付金制度』がはじまります

公的年金等の収入や所得額が一定基準額以下の年金受給者を支援するために年金に上乗せして支給される給付金制度です。
対象
◎老齢基礎年金を受給中で、以下の要件をすべて満たしている方
・65歳以上
・世帯員全員の市町村民税が非課税
・前年の年金収入額とその他所得額の合計が約87万円以下
◎障害基礎年金・遺族基礎年金を受給中で、前年の所得額が約462万円以下の方

請求方法
①平成31年4月1日以前から年金を受給している方
日本年金機構から案内が順次送付されています。同封の年金生活者支援給付金請求書(はがき)を記入のうえご提出ください。
②平成31年4月2日以降に年金を受給開始された方
年金の請求手続きと併せて年金事務所または保険年金課・各地域市民センターで請求手続きをしてください。

給付金専用ダイヤル
0570-05-4092(ナビダイヤル)
保険年金課 国保年金係
069-2140 063-4618

**宝くじまの音楽会～岩崎宏美
with 宗次郎～心のふるさとを
求めて～ 共演合唱グループ**



プロのミュージシャンと一緒に歌ってみませんか。

- ▶ **募集期間** 10月5日(土)～26日(土)
- ▶ **応募資格** 4人以上のグループ(年齢、合唱の経験年数は問いません。)
- ▶ **募集人数** 50人(応募多数の場合は、グループ単位で抽選)
- ▶ **本番日時** 令和2年2月1日(土)午後17時～19時 夜本番
- ▶ **共演曲目数** 2曲 ※曲名は共演者に発表します。
- ▶ **申込方法** 電話・メールでグループの代表者氏名、連絡先、人数を下記まで

あいこうか市民ホール
(月曜休館)
☎62-2626 ☎62-2625
✉aikoka-hall@city.koka.lg.jp

**女性のお仕事フェア
(お仕事セミナー&合同就職
面接会) 出展企業・事業所**



結婚や出産等で離職し、市内で再就職を希望する女性を対象としたセミナーと市内企業・事業所との合同就職面接会に出展を希望される企業・事業所を募集します。

- ▶ **対象** 市内に就業場所を有し、参加求職者を採用予定の企業であって、ハローワークに求人申込みをしている市内の企業・事業所
- ▶ **募集期間** 10月8日(火)～24日(木) 出展企業数16社 《先着10社、イクボス宣言企業、女性活躍認定および推進企業先着6社》

※応募方法等詳細は、市ホームページまで
 ※出展決定企業・事業所は、12月4日(水)開催予定の事前説明会に出席していただけます。フェア当日の詳細は、事前説明会でお知らせします。

女性のお仕事フェア
▶ **日時** 令和2年1月16日(木) 10時～13時30分
▶ **場所** 碧水ホール

商工労働課 女性活躍推進室
☎69-2189 ☎63-4087

**「健診(検診)カレンダー」
広告**



市民の皆さんに広く活用いただいている「健診(検診)カレンダー」に広告を掲載しませんか。

- ▶ **掲載場所** 令和2年度健診(検診)カレンダーで市の指定する位置(位置指定不可)
- ▶ **発行時期** 令和2年3月発行予定
- ▶ **発行部数** 31,000部
- ▶ **募集枠数** 最大12枠
- ▶ **広告規格料金**
①縦50mm×横55mm 22,000円(税込)
②縦50mm×横120mm 44,000円(税込)

▶ **申込期間** 10月15日(火)～11月15日(金)の執務時間内
※土日・祝日を除く

▶ **申込方法** 申込書・原稿・納税証明書(市外の申込者に限る)・誓約書・役員調書の5点を下記まで

※詳細は市ホームページまで

すこやか支援課
全世代包括支援係
☎69-2167 ☎63-4085

**滋賀県シルバー人材センター
連合会 シニア対象「講習会」
遺跡発掘技能講習**



遺跡発掘に必要な知識と技能を学びます。(実際の発掘体験あり)

- ▶ **日時** 11月6日(水)、7日(木)、8日(金)、19日(火)、20日(水)、21日(木)13時～16時(全6日間)
- ▶ **場所** 滋賀県埋蔵文化財センター(大津市)他
- ▶ **対象** 58歳以上の県内在住者

▶ **定員** 20人
▶ **申込締切** 10月25日(金)
※参加費無料
**滋賀県シルバー人材センター
連合会**
☎077-525-4128

中国語講座 受講生



- ▶ **日時** 10月27日(日)、11月4日(月・振)、10日(日)、17日(日)、24日(日)13時30分～15時
- ▶ **場所** まちづくり活動センター「まる一む」
- ▶ **対象** 中国語を初めて学ぶ方
- ▶ **定員** 15人
- ▶ **参加費** 甲賀市国際交流協会 会員 2,000円 非会員 5,000円
- ▶ **申込締切** 10月18日(金)

甲賀市国際交流協会
☎63-8728 ☎70-6468

**ジェネリック医薬品を
使ってみませんか**



ジェネリック医薬品(後発医薬品)とは、先発医薬品(新薬)の特許が切れた後に他の医薬品メーカーが製造し、先発医薬品と同じ有効成分、効能・効果があると厚生労働省が認めた価格の安い医薬品です。

ジェネリック医薬品への変更に不安がある場合、期間を設けて使用することもできますので、かかりつけの医師・薬剤師にご相談ください。

また、保険証発送時に同封している「希望シール」や「お願いカード」を活用し、ジェネリック医薬品を希望する時に提示してください。

保険年金課
国保年金係
☎69-2140 ☎63-4618
後期高齢者医療係
☎69-2142 ☎63-4618

もっとゆたかに ～人権保障のとりのくみ～

個人情報を守られるように

市では、平成25年1月1日から、本人通知制度を実施しています。本人通知制度とは、戸籍や住民票の写しなどを本人以外(本人の代理人や第三者)に交付した事実を、事前に申し込みのあった本人に対して郵送でお知らせするものです。

この制度により、不正請求および不正取得による個人の権利の侵害に対し抑制力を持たせる効果が期待できます。

このように市では、一人ひとりの人権が守られ、安心して暮らすことができるように努めています。

問合せ 市民課 市民窓口係 ☎69-2137 ☎65-6338
人権推進課 人権教育室 ☎69-2148 ☎63-4554

水口税務署 記帳説明会等のご案内

記帳・帳簿等の保存制度の概要や記帳の仕方等を説明する「記帳説明会」「決算説明会」ならびに10月からの消費税の軽減税率制度についての「消費税軽減税率制度説明会」を実施します。

● **記帳説明会(全2回)**

日時	場所	講師
10月15日(火)	水口納税協会3階会議室(税務署の隣)	税理士
10月17日(木)		

● **決算説明会(全1回)**

日時	場所	講師
12月10日(火)	水口納税協会3階会議室(税務署の隣)	税理士

● **消費税軽減税率制度説明会(全7回)**

日時	場所	講師
10月15日(火)	水口納税協会3階会議室(税務署の隣)	審職員
10月16日(水)	甲賀市碧水ホール	
10月17日(木)	湖南省商工会(サンライフ甲西)	
11月21日(木)	あいこうか市民ホール	
11月22日(金)	湖南省甲西文化ホール	
12月3日(火)	水口納税協会3階会議室(税務署の隣)	
12月10日(火)		

※全ての事業者の方に関係のある制度であり、一人でも多くの方の参加をお願いします。

問合せ 水口税務署 個人課税部門 ☎62-0314 ※自動音声によるご案内

**子育て情報はこちらから
甲賀流!こうか子育て支援サイト
ここまあちねっと**

子育て世代の皆さんの知りたい情報を発信しています。おでかけ情報やイベント情報は年齢別に検索できます。LINE@やメルマガも配信中。

ここまあちねっと
ホームページ
http://kokakosodate.jp

ここまあちねっとLINE@

「甲賀子育て支援メール」配信中!

登録していただいたメールアドレスに子育て支援情報を週に1回程度配信しています。

配信登録 kokaksdt@star7.jpに空メールを送信。または、上記二次元コードから。

問合せ 子育て政策課 子育て政策係 ☎69-2176 ☎69-2298

**10月の延長窓口(毎週火曜日19時まで)
1日、8日、15日、29日です。**

毎週火曜日は市役所市民課で、戸籍・住民票・税証明などの証明書発行、印鑑登録等を19時まで行っています。

※ただし、延長窓口ではお受けできない業務がありますので、対応できる内容については下記までお問い合わせください。

マイナちゃんからのお知らせ

マイナンバーカードで各種証明書がコンビニで取得できます。(取得できる証明書は下記までご確認ください。)

問合せ 市民課 ☎69-2138 ☎65-6338

今月の納税 納期限は10月31日(木)です。

- 市県民税(3期)
- 国民健康保険税(7期)
- 利用者負担額(保育料)
- 利用者負担額(幼稚園使用料)
- 介護保険料(7期)
- 後期高齢者医療保険料 ●水道料金

納付には、便利な「口座振替」をご利用ください。

**あなたもできる!
自社の強みを最大限
活かす販路開拓**

市場を分析することで将来を見出すセミナーです。初心者にも分かりやすく「販路開拓」を具体的に実践する方法を講義します。

- ▶日時 11月7日(木)・11日(月)・14日(木)・18日(月)・21日(木)【全5回】19時～21時
- ▶場所 甲賀市商工会 (水口町水口5577-2)
- ▶対象 販路開拓に関心がある事業者
- ▶受講料 5,000円 (商工会会員は無料)
- ▶定員 20人
- ▶講師 由内孝直氏 Porto Consulting 代表 中小企業診断士
- ▶主催 甲賀市商工会・湖南市商工会・竜王町商工会・日野町商工会
- ▶申込方法 10月31日(木)までに下記へ

問合せ申込み 甲賀市商工会・甲賀支所 ☎88-2370

**消費者セミナー
「終活～これからの人生を豊かに～」**

「終活」をキーワードに、大事な資産を守り、これからの人生をいかに楽しく、豊かに暮らしていくかのヒントをお伝えするセミナーを開催します。

- ▶日時 11月8日(金) 13時30分～15時
- ▶場所 市役所 別館1階 会議室101
- ▶講師 金融広報アドバイザー 長棟治夫氏

(滋賀県金融広報委員会協力)
 ▶定員 30人(要申込)
 問合せ申込み 消費生活センター ☎69-2147 ☎63-4582

**わくわく☆チャレンジクラブ
「家族で防災クッキング」**

災害時にも役立つ、ビニール袋を使った調理法で、カレーライスを作ります。

- ▶日時 11月9日(土) 10時～11時30分
- ▶場所 かえで会館
- ▶対象 市内の小中学生と保護者(保護者の同伴が必要です)
- ▶定員 先着12人
- ▶持ち物 200円
- ▶持ち物 エプロン・三角巾・マスク・上靴・タオル・飲み物
- ▶申込方法 電話・FAXで下記まで

**水口町郷土史会
創立60周年記念誌
発刊講演会**

- ▶日時 11月9日(土) 13時30分～16時
- ▶場所 水口中央公民館 鹿深ホール
- ▶内容 藤栄神社所蔵「十字形洋剣一水口レイピア」の謎に挑む
- ▶講師 東京文化財研究所広領域研究室長 小林公治氏 歴史文化財課 永井晃子
- ※参加費無料・申込不要
- 問合せ申込み 水口町郷土史会 杉本 ☎62-2086

**県立盲学校
職業課程
オープンスクール**

視覚障害者のための職業課程「あん摩マッサージ指圧師・はり師・きゅう師養成課程」の見学・体験等を行います。

- ▶日時 11月11日(月) 9時35分～12時35分
- ▶場所 滋賀県立盲学校 (彦根市西今町800)
- ▶対象 目の病気や低視力などで進路や職業選択に悩みをお持ちの方やそのご家族、福祉関係者 ※年齢・障害者手帳の有無は不問
- ▶申込方法 電話で下記まで
- ▶申込締切 11月5日(火)17時まで
- 問合せ申込み 滋賀県立盲学校 職業課程 教育相談担当 ☎0749-22-2321 (平日9時～17時)

**かえで子育て広場
「親子リトミック」**

音楽に合わせて、親子でふれあいや遊びを楽しみます。

- ▶日時 11月13日(水) ①1才児クラス 10時30分～11時 ②2才以上クラス 11時10分～11時40分
- ▶場所 かえで児童館 (甲南・かえで会館)
- ▶対象 市内の未就園児と保護者
- ▶持ち物 タオル・飲み物
- ▶服装 親子共、運動のできる服装(スカート不可)
- ▶定員 ①10組 ②15組
- ▶申込方法 電話・FAXで下記まで
- 問合せ申込み かえで会館 ☎86-4363 ☎86-4958

**在宅ワーク
スキルアップセミナー**

パソコンやインターネットを使って、主に自宅で仕事をする在宅ワークを続けていくために必要な営業力・交渉力、税金に関する基礎知識などを学びます。

- ▶日時 11月20日(水) 10時～15時(休憩12時～13時)
- ▶場所 まちづくり活動センター「まる一む」
- ▶定員 先着20人
- ▶主催 滋賀県
- ▶主催 甲賀市
- ※参加費無料
- ※託児無料・定員あり・要予約(6カ月以上から就学前まで)
- ▶申込み (株)キャリア・맘 滋賀県女性会の多様な働き方普及業務委託事務局(フリーダイヤル)0120-900-657(受付時間9時～17時 平日のみ)
- 問合せ 商工労政課 女性活躍推進室 ☎69-2189 ☎63-4087

**関西フィルハーモニー
管弦楽団ニューイヤー
コンサート 前売開始**

新春恒例の関西フィルニューイヤーコンサート。今回は、装いも新たに25人の室内楽編成により、コマージュルでおなじみのあの名曲やスクリーンミュージックなど、親しみやすい曲の数々をお届けします。また、ウェルカムコンサートとして「第1回あいの土山ピアノコンクール」の入賞者による演奏も予定しています。

- ▶日時 令和2年1月19日(日) 14時30分開演
- ▶場所 あいごうか市民ホール
- ▶出演 指揮:藤岡幸夫、管弦楽:関西フィル チェンバーオーケストラ
- ▶入場料 一般 3,000円、青少年(25歳以下) 1,500円

甲賀市公民館講座

公民館では次の講座・教室の受講生を募集します。身近な場所で生涯学習をはじめませんか。

▶受付時間 火曜日～土曜日(祝日除く)8時30分～17時15分

講座・教室名	日時	場所・申込み	対象・定員	受講料・持ち物	募集期間
夜空旅人(定期天体観望会)「月の写真を撮ろう!」	10月12日(土) 19時～21時	かふか生涯学習館(天体観測室)	対象) どなたでも 定員) 先着20人	無料	10月11日(金) 17時まで
季節の寄せ植え「秋」	10月26日(土) 13時30分～15時30分	土山中央公民館	対象) 市内在住・在勤の20歳以上 定員) 先着20人	1,500円別途、必要な方は鉢代350円	10月2日(水)～12日(土)
レザークラフト「キーケース」作り	11月16日(土) 13時30分～15時30分		対象) 市内在住・在勤の18歳以上 定員) 各会場先着15人(1人1会場に限る)	2,000円	
信楽焼のお節人形をつくろう	①11月13日(水) ②11月14日(木) 10時～12時	①信楽中央公民館 ②土山中央公民館		2,800円(参加当日徴収) エプロン、手拭き用タオル	10月25日(金)～11月7日(木)

- 問合せ 水口中央公民館 ☎62-0488 ☎62-3338
- 土山中央公民館 ☎66-0158
- かふか生涯学習館 ☎88-4100 ☎88-5055
- 甲南公民館(忍の里プラザ) ☎86-3036 ☎86-8119
- 信楽中央公民館 ☎82-8075 ☎82-2463

	日時	対象	受講料	その他
夢の学習	毎週土曜日 午前	市内在住の方(会員登録必要)	無料	ニュースポーツや料理、囲碁・将棋など他にも多くの講座があります。詳しくはチラシやホームページをご覧ください。

問合せ申込み 地域で創る土曜日 夢の学習(月、火曜日休) ※参加申込が必要です ☎70-2349 ☎70-3180



- ※全席指定、未就学児入場不可
- ▶前売開始日 10月26日(土)10時～
- ▶前売所 あいごうか市民ホール、アル・プラザ水口くらしのサービ
- 問合せ スセンター、ローソンチケット(Lコード52096)、ほか あいごうか市民ホール(月曜休館) ☎62-2626 ☎62-2625

ご葬儀の事なら!何でもご相談下さい!
家族葬・身内葬・一般葬
 ホール葬・自宅葬・甲賀斎苑ご利用でのご葬儀
 かふかセレモニーホール
株 水口福祉社
 本社 甲賀市水口町高塚8-1 TEL62-3055

屋根補修 漆喰 屋根・外壁
 (雨漏れ補修) 塗り直し 塗装
総合住宅リフォーム ローンOK!
 住まいのことなら何でもおまかせ!! 月々 5,000円～
(株)三共 [本社]彦根市和町41-11 [支店]近江八幡市十王町339-6-102
☎0120-272-852

不用品・お部屋を **片づけたい スッキリしたい**
 株式会社 水口テクノスグループ
 一人じゃ無理!そんな時は電話を!
住まい 受付時間/9:00～17:00
 〒528-0074 滋賀県甲賀市水口町松原362番地の22 ☎0120-65-2539

お求めは、滋賀県内の売り場で!
ハロウィンジャンボ5億円
 (1等3億円・前後賞各1億円合わせて)
ハロウィンジャンボミニ3千万円
 (1等2千万円・前後賞各500万円合わせて)
 ネットでも購入できるよ! 宝くじ公式サイト
 https://www.takarajackpot.jp/ 各枚 300円
10月18日(金)まで発売中!
 発売期間 9/24(火)～10/18(金)
 〒528-0074 滋賀県甲賀市水口町松原362番地の22 公益財団法人滋賀県市町村振興協会 http://ss-sinko.jp/

滋賀のくすりと健康フェア 2019



「すこやかに、美しく」を目的に「健康体操」の体験や、血管年齢測定、体成分測定、肌年齢チェック、さらには、薬剤師などによる、健康相談も併せて実施します。

▶日時 10月20日(日)10時～18時
▶場所 アル・プラザ水口1階 太陽の広場

問合せ (一社)滋賀県葉業協会
☎88-3105 ㊟88-3154

たけのこ子育て広場 『親子クッキング』



フィンランドのクリスマス菓子を作ります。

▶日時 10月23日(水) 10時30分～12時
▶場所 たけのこ児童館 (信楽・西教育集会所)

▶対象 未就学児と保護者
▶定員 先着8組
▶持ち物 飲み物・タオル・お水・フォーク(親子分)
▶申込方法 電話・FAXで下記まで
▶申込締切 10月16日(水)

問合せ たけのこ児童館
申込み ☎82-2361 ㊟82-3616

わかりやすい創業塾



『夢』をかなえるために学んでみませんか。創業に向けた「心構え」「基礎知識」を学び、「ビジネスプラン」を作ってみましょう。

▶日時 10月25日、29日、11月1日、5日、8日、12日、15日、19日(毎週火・金)【全8日間】
19時～21時30分

▶場所 甲賀市商工会館 (水口町水口5577-2)
▶定員 30人
▶参加費 5,000円 (商工会会員は2,000円)

▶対象 創業をめざす方、創業間もない方、創業に関心のある方、事業を継ぐために、経営について学び直してみたい方
▶申込方法 申込書、申込フォーム、または電話で下記まで

問合せ 甲賀市商工会
☎62-1676 ㊟63-1052

第2回『森の音楽祭』 NPO法人 甲賀の環境・里山元氣会



▶日時 10月26日(土) 10時30分～15時
▶場所 「甲賀の環境・里山元氣会」の里山(水口町松尾)
▶内容 体験コーナー(紙竹トンボ・紙鉄砲づくり、火おこし)、音楽会(城山中学校吹奏楽部、水口北保育園児 他)

※参加費無料・申込不要
※雨天時10月27日(日)に順延
※食事ブースはありませんので昼食はご持参ください。

問合せ NPO法人 甲賀の環境・里山元氣会
☎090-6206-1515

水口医療介護センター 『体験教室』



貴生川地域自治振興会第7回文化祭に併せて、「見て、触れて、試して学ぶ体験教室」を開催します。

▶日時 10月26日(土) 13時～16時
▶場所 みなくち診療所

▶内容
①介護用品・福祉用具体験
今どきの介護用品・福祉用具を紹介し、介護の楽しさをお伝えします。
②血管年齢(肥満度判定付)測定
指先だけで簡単に測定することができます。
③補聴器体験
種類はさまざま、失敗しない選び方は?一度試してみましょう。
④簡単ロコモチェック
要介護のリスクが高まるロコモ(運動器症候群)。ロコモ検査を体験してみましょう。

※参加費無料
問合せ みなくち診療所
☎62-3346 ㊟63-1728

信楽古陶愛好会展



現在では生活で使用しなくなった信楽焼の生活用品や道具類、今も懐かしむ大正や昭和時代に生

産されてきた信楽焼の作品を展示しています。

▶日時 10月26日(土)～11月18日(月) 9時～17時 ※木曜休館
▶場所 信楽伝統産業会館 ※観覧無料

問合せ 信楽伝統産業会館
☎82-2345 ㊟82-2551

ひとり親家庭 ふれあい交流事業



ひとり親家庭の交流を図る「ふれあい交流事業」を開催します。子どもさんと一緒に楽しみ、情報交換をしたり、悩みを相談したりしながらリフレッシュしませんか。

第1回 『あなたにあったマネープラン』
▶講師 金融広報アドバイザー 丸山高信氏 (協力 滋賀県金融広報委員会)
▶日時 10月27日(日)10時～12時
▶場所 まちづくり活動センター「まるーむ」

第2回 『お茶べり会』
お茶の飲み比べやお茶に合うお菓子を食べながらのおしゃべり
▶日時 12月8日(日)10時～12時
▶場所 甲南公民館(忍の里プラザ)
※連続でも単回でも参加可能
※要申込・各回とも定員20組
※相談コーナーあり(詳しくは下記まで)
※18歳までのお子さんがいるひとり親家庭が対象
※託児コーナーあり

問合せ 子育て政策課 子育て政策係
申込み ☎69-2176 ㊟69-2298

第38回 文化書道展



▶日時 10月26日(土)・27日(日) 9時30分～17時
※27日は16時まで
▶場所 碧水ホール
▶主催 文化書道滋賀甲賀支部
※入場無料

問合せ 田中書道院(田中)
☎・㊟62-1921

図書館まつり2019



読書週間(10月27日～11月3

日)に合わせて、「図書館まつり」を開催します。

▶日時 10月27日(日)10時～18時
▶場所 信楽図書館
10時30分～11時30分 信楽焼のヒミツにせまる!

13時～15時 第10回ピアノバトル in KOKA
15時30分～16時30分 ヴァイオリンとピアノによるコンサート
オープンカフェは13時～16時30分(雨天中止)
※申し込みが必要なものもありますので、詳しくは図書館ホームページまで

問合せ 信楽図書館
☎82-0320 ㊟82-3921

あいの甲賀土山 合同企業説明会 (土山JOBフェア)



『うつくしい町 あいの土山で就職しよう』

土山町の参加企業・事業所の採用担当者と直接面接していただけます。

▶日時 10月30日(水)13時～16時(受付開始12時30分)

▶場所 タイヤモンド滋賀
▶送迎 貴生川駅～ダイヤモンド滋賀(専用シャトルバスを運行します)
JR貴生川駅(北口)12時30分発ダイヤモンド滋賀 15時30分発
▶対象 一般求職者および令和2年3月に大学(院)、短期大学、専門学校等を卒業予定の学生(卒業後、数年以内を含む)、若年求職者
※予約不要・参加無料、入退場自由
※参加企業・事業所はホームページまで

問合せ あいの甲賀土山 合同企業説明会 実行委員会事務局
☎66-1020 ホームページ
http://aino-job.com/

第2回 甲賀市人権教育 連続セミナー



人と人がつながり、共に生きる人権が尊重された地域をめざして、セミナーを開催します。

▶日時 10月31日(木)19時～20時10分(受付18時30分～)

▶場所 甲南公民館大会議室
▶内容 講演会「知らないところへの愛の湧くはずがない」

▶講師 葉林悦子さん(精神保健福祉士)
※参加費無料・申込不要
問合せ 人権推進課 人権教育室
☎69-2150 ㊟63-4554

みなくち子どもの森の 催し



しぜんさんぽ(自然散歩)
▶日時 10月27日(日) 14時～15時

▶場所 みなくち子どもの森
▶対象 幼児から大人まで
※参加費無料・申込不要(定員15人)
問合せ みなくち子どもの森自然館
☎63-6712 ㊟63-0466

クリーンセンター滋賀 感謝祭イベント



▶日時 11月2日(土)10時～15時
▶場所 クリーンセンター滋賀場内(甲賀町神645)

▶内容(予定)
①モデルロケット制作と打ち上げ(当日9時30分～11時受付先着30人)
②子ども電気自動車体験
③似顔絵(有料)
④地元特製「炊き込みごはん、豚汁」
※来場者には粗品をプレゼント
※内容によっては数に限りがあります。
※詳しくは下記ホームページまで

問合せ (公財)滋賀県環境事業公社
☎88-9191 ㊟88-6322
ホームページ
http://www.shiga-kj.com/

仁生会甲南病院 市民講座 もしもの時の話し合い ～生きるを、ともに、つくる～



▶日時 11月2日(土)13時30分～15時40分(受付開始13時)
▶場所 まちづくり活動センター「まるーむ」

▶内容 ①講演「あきらかにみる」 講師 比叡山延暦寺 小鴨寛俊 副執行

②体験「もしもの時の話し合い」カードゲームで楽しく語ろう!
※参加費無料・申込不要

問合せ 仁生会甲南病院
☎86-3131(代) ㊟86-4131

宇川会館第44回文化祭 『福祉と人権のまちづくりを私たちの手で』



多くの屋台が祭を盛り上げます。

▶日時 11月3日(日・祝)10時～
▶内容 学習会の園児・児童などの発表、宇川会館利用団体による発表 ほか
▶場所 宇川会館
前夜祭(子どもも教育を考える会)
▶日時 11月2日(土)17時～
▶内容 和太鼓、人権創作解放劇、合奏・手話による合唱、共同制作展示 ほか

問合せ 宇川会館
☎・㊟62-4109

甲賀市・湖南市 障がい者 合同就職面接会



甲賀市・湖南市内の企業・事業所15社(甲賀市10社、湖南市5社)が参加予定です。企業から仕事の内容・労働条件・福利厚生などの説明や面談を行います。

▶日時 11月7日(木) 13時30分～16時(受付13時)
▶場所 サンヒルズ甲西 (湖南市西峰町1-1)
▶対象

・甲賀市・湖南市内で就職を希望する障がいのある方
・障がいのある方で2020年3月に大学(院)、短期大学、高等専門学校等を卒業予定の学生(卒業後3年以内を含む)

※障がい者手帳、ハローワークカード、履歴書(複数枚)をお持ちください。
*申込不要・参加無料・入退場自由・手話通訳あり・甲西駅北口より無料タクシーあり(予約不要)
※参加企業・事業所・無料タクシー運行時間については市ホームページまで

問合せ 商工労働課 商工労働係
☎69-2188 ㊟63-4087



第11回 サロンコンサート 「秋涼に弦楽合奏を愉しむ」



甲賀市出身の若手メンバーを中心としたアンサンブルによる「弦楽四重奏」をお楽しみください。
▶日時 10月6日(日)14時開演
▶会場 あいごうか市民ホール展示室
▶出演 Quartet chouchou
 (バイオリン:長嶋玲穂・野村ひかり
 ピオラ:蟹江茜
 チェロ:黒川真洋)
 ※入場無料

問合せ あいごうか市民ホール (月曜休館)
 ☎62-2626 ㊟62-2625

生ごみ堆肥化を進める学習会



可燃ごみ減量の取り組みのひとつとして、皆さんにご協力いただいている「生ごみ堆肥化」を、さらに進めるため、甲賀市環境審議会委員長の笠文彦氏をコーディネーターに迎え、学習会を開催します。
▶日時 10月7日(月) 17時30分～(90分程度)
▶場所 旧富田呉服店 (水口町八光2-40)
問合せ 生ごみ堆肥化を進める会 ☎090-1585-3607

公立甲賀病院 市民公開講座 「がん治療最前線 ～2人に1人ががんになる現代～」



▶日時 10月12日(土)10時～13時30分(受付9時15分～)
▶場所 甲西文化ホール (湖南市中央5丁目57)
▶内容
 ①公立甲賀病院の医師・薬剤師による講演(内視鏡診断治療/外科治療/抗がん剤治療)
 ②医療・行政相談ブース(体験型あり)
▶定員 先着400人
 ※参加費無料

問合せ 公立甲賀病院 総務課 ☎62-0234(代) ㊟63-0588

郷土の歴史を学ぶ 第11回文化講座 「甲賀寺と近江国分寺」



聖武天皇が最初に大仏の建立を

計画した甲賀寺とその後の近江国分寺についての謎に迫ります

▶日時 10月12日(土) 13時30分～16時10分
▶場所 黄瀬交流館 さらら大ホール
▶講師 松浦俊和氏 (元大津市歴史博物館長)
▶定員 先着120人
 ※参加費無料・申込不要
▶主催 紫香楽宮陞保存会
問合せ 紫香楽宮陞保存会 会長 雲林院 ☎090-8578-6059 (当日)黄瀬交流館 ☎83-0399

くすり学習館企画展 「山伏の祈りとくすり」展



山伏と深く関わった甲賀のくすり。配置売薬のルーツを探ります。
▶日時 10月12日(土)～令和2年3月29日(日)9時30分～17時
 ※月曜休館(祝日の場合は翌日)
▶場所 くすり学習館企画展示室
 ※入館無料

関連の催し
講演会「甲賀の山伏と薬業」
▶日時 11月23日(土・祝) 14時～15時
▶講師 眞岡孝至氏 (生産開発科学研究所)
▶定員 先着50人
 ※参加費無料・申込不要
問合せ くすり学習館 ☎88-8110 ㊟70-3694

JRふれあいハイキング



①水口城と東海道水口宿を訪ねる
▶日時 10月13日(日)9時30分～15時
▶集合場所 近江鉄道・水口石橋駅 9時30分集合
▶行程 水口石橋駅(集合)→大徳寺→旧図書館→高礼場・本陣・脇本陣→東見附跡→問屋場跡→ひと・まち街道交流館(昼食)→水口城資料館→水口歴史民俗資料館→水口城南駅(解散)
▶参加費 無料
 水口名物かんぴょうのお弁当付き
▶定員 先着50人
▶持ち物 飲み物、保険証、雨具など
▶申込方法 電話・FAX・Eメールで、氏名・年齢・住所・電話

番号を下記まで

②山岳信仰ハイキング(飯道山・庚申山) ※申込不要
▶日時 10月27日(日) 9時10分～16時
▶集合場所 貴生川駅南口 9時10分集合
▶行程 貴生川駅(集合)→飯道寺→飯道山登山口→岩壺不動尊→杖の権現→飯道山山頂→飯道寺遺跡→飯道神社(昼食)→修験行場体験→庚申山廣徳寺→総社神社→貴生川駅(解散)
▶参加費 300円(保険代・資料代)
▶持ち物 お弁当、飲み物、保険証、雨具など
問合せ 甲賀市観光協会 ☎60-2690 ㊟60-2362 ㊟info@koka-kanko.org

第4回ひと箱古本市 @旧水口図書館



家に眠っている思い入れのある本、整理したい本を次の読みにつなげよう。出店者募集。
▶日時 10月13日(日)10時～16時
▶場所 旧水口図書館
▶定員 先着10店舗
▶出店スペース ダンボール一箱分くらいの広さ
▶出品物 古本(古本の販売が主であれば小物販売も可・要相談)
▶出店料 無料
▶申込締切 10月10日(木)

同時開催
第1回ビプリオバトル@旧水口図書館
 ビプリオバトルとは、本の紹介コミュニケーションゲームです。
▶開催時間 13時15分～14時30分
▶定員 バトラー:5人程度(小学生以上)※観覧は自由参加
問合せ 榎木の会 森田 ☎080-3111-7219 ㊟m.kyutosyokan@gmail.com

うしかい田んぼアートの稲刈り体験



▶日時 10月13日(日) 8時30分受付開始(小雨決行) ※予備日10月14日(月・祝)
▶場所 国道307号「庚申口」交差点から約150m甲南方面へ進んだ水田
▶参加料 1人400円(おにぎり・お茶付き)
 どなたでもご参加いただけます。

※汚れてもよい服装で当日現地にお越しください。
▶主催 うしかい田んぼアート実行委員会

問合せ 甲賀市観光協会 ☎60-2690 ㊟60-2362

ふるさと納税 新規サイト参入説明会



ふるさと納税の制度を活用し、地場産品の魅力を全国へ発信しませんか。
▶日時 10月15日(火) (第1回)10時～12時 (第2回)13時～15時 ※第1・2回とも同内容
▶場所 甲賀市まちづくり活動センター 「まるむ」2階 多目的室1・2
▶内容

1. ふるさと納税とは
2. 新規ふるさと納税サイトについて
3. 地場産品の魅力的なPR方法について
4. 連続テレビ小説『スカーレット』関連商品の取り扱いに関する注意点について
5. ふるさと納税全般に関する質疑応答

▶対象
 1. 原則として市内に本社、支社、事業所、工場などがある法人、個人事業者様
 2. インターネット・メールを使用して返礼品の受注業務等が行える事業者様
 3. 市内で栽培・加工・採取等を行っている地域商材を取り扱われている事業者様

※詳細はホームページまで
問合せ 政策推進課 政策推進係 ☎69-2105 ㊟63-4554 ㊟ホームページ http://www.city.koka.lg.jp/furusato-koka/



水口医療介護センター 「健康教室」



「在宅介護お助け術」

文化協会文化祭



さまざまな力作の展示や芸能発表など、日頃の活動の成果が各地域で発表されます。

名称	開催日	会場	内容
2019 水口町文化協会文化祭	10月18日(金)・19(土)	あいごうか市民ホール展示室	作品展示
第16回 あいの土山文化祭	10月19日(土)	あいごうか市民ホール	芸能発表
第64回 甲賀町文化祭	11月9日(土)・10(日)	森林文化ホール	作品展示
第53回 甲南文化祭	11月10日(日)	あいの土山文化ホール	芸能発表
第50回 信楽芸術文化祭	11月2日(土)・3日(日)	甲賀中央公園体育館	作品展示
	11月3日(日)	甲賀農村環境改善センター	芸能発表
	10月17日(木)～20日(日)	忍の里プララ	作品展示
	10月20日(日)	信楽体育館	芸能発表
	11月1日(金)～3日(日・祝)	信楽産業展示館	作品展示
	11月3日(日・祝)	陶芸の森 産業展示館 信楽ホール	芸能発表

問合せ 甲賀市文化協会連合会(事務局:社会教育スポーツ課 文化係 あいごうか市民ホール内 月曜休館) ☎62-2626 ㊟62-2625

～つらい介護はさようなら! 知って得する楽々介護～
▶日時 10月16日(水) 14時～15時
▶場所 みなち診療所
▶定員 20人程度
▶申込方法 電話で下記まで
 ※参加費無料・要予約
問合せ みなち診療所 ☎62-3346 ㊟63-1728

第85回 信楽中央病院 健康塾 「ひざ・腰・肩こり」 痛いのは仕方ない??



▶日時 10月16日(水) 14時～15時30分
▶場所 信楽中央病院 (元信楽保健センター)
▶定員 約20人
▶申込方法 電話・FAX・直接下記まで
▶申込締切 10月11日(金)
 ※参加費無料
問合せ 信楽中央病院 ☎82-0249 ㊟82-3060

ふれあい親子陶芸教室



自分だけのオリジナル陶器を作ってみませんか。
▶日時 10月19日(土)10時～12時
▶場所 甲南ふれあいの館
▶定員 先着25人

▶参加費(材料費含む)
 大人・中学生 500円
 小学生以下 400円
問合せ 甲南ふれあいの館 (月休休館・10時～17時) ☎・㊟86-7551

こうか商工まつり 2019



地元のお店や団体と、楽しく交流できるイベントが盛りだくさんです。
▶日時 10月20日(日) 10時～16時
▶場所 JAこうか 駐車場 (水口町水口6111-1)
▶内容 企業PRコーナー、飲食模擬店コーナー、職業体験など
問合せ 甲賀市商工会 ☎62-1676

会社を元気に!!

中退共の退職金制度

国が掛金の一部を助成 掛金は全額非課税

管理がカンタン

詳しくはホームページをご覧ください

中退共 検索

独立行政法人労働者退職金共済機構 中小企業退職金共済事業本部

TEL (03) 6907-1234

甲賀の文化財

水口レイピアの謎

「十字形洋剣(藤栄神社蔵)」

水口藩祖加藤嘉明が所持したと伝えられる十字形洋剣は、これまでの調査により、1600年から1630年頃のヨーロッパ製レイピアを精密に模して作られたことが分かっています。ここでは「水口レイピア」と呼んでおきましょう。本紙平成30年5月1日号で、すでにその概要をお知らせしましたが、今回はその構造を詳しくご紹介します。

柄は銅製で、ヨーロッパ製と同じく複雑で華奢な籠のような形をしています。金メッキ・鍍金に、硫化カリウムを使用した墨差し(煮黒目)が施され、地の文様には魚鱗子という細かく小さな円文が連続しています。ヨーロッパ製レイピアの持ち手の部分は、芯材として木を当て、その上にコイルを巻いて飾り、その両端は三つ編みのような編み込みをしますが、水口レイピアのコイルを模した部分は一つの部材として作られています。

水口レイピアには、いくつもの謎があります。その一つをご紹介します。



▶水口レイピア

ヨーロッパ製では剣身を柄に差し込んだ後、柄頭から飛び出した剣身の頭部をハンマーで叩いて固定しますが、水口レイピアは、柄頭と剣身がネジ構造であり、構造が異なっています。日本刀は刀身を包むように柄があり、目釘で固定する構造であることから、水口レイピアのネジ構造は、日本刀のあり方から発想を得たのかもしれません。

水口レイピアは、水口歴史民俗資料館で令和2年1月29日まで展示中です。日本唯一の伝世洋剣水口レイピア、ぜひこの機会にご覧ください。

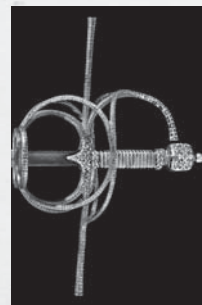

▲水口レイピア 柄(部分)

問合せ 水口歴史民俗資料館(木・金・年末年始休館) ☎62-7141 ☎63-4737

あいコムこうか光テレビ 番組ガイド

※ご視聴にはあいコムこうか光テレビ11チャンネルの有料契約が必要となります。

行政情報番組「きらめきこうか」 市政情報や地域の催しなどを放映しています。ぜひご覧ください。	【1日8回放送】 9時30分・13時・15時30分・17時・18時30分・20時30分・22時・23時30分
秘書広報課 広報広聴係 ☎69-2101 ☎63-4619	

放送日	9月28日～10月5日	10月5日～10月12日	10月12日～10月19日	10月19日～10月26日
特集	であいこうか「しっぽ救援隊」	特集「男女が共に輝ける社会をめざして」	働くならやっぱり甲賀「株式会社平和堂アル・プラザ水口」	日本遺産を巡る「大鳥神社」
エンディング	こうなん保育園ぶどうぐみ	こうなん保育園いちごぐみ	こうなん保育園ももぐみ	甲南幼稚園うさぎぐみ

※番組は、毎週土・水曜日18時30分に更新しています。都合により番組内容を変更する場合があります。
※きらめきこうか手話ダイジェストを毎日19時から放送しています。(1日・16日更新)

学習情報番組「とびだせ! わくわく学習室」 小学生を対象にした学習情報番組を、あいコムこうか11チャンネルで放送しています。各学年・教科のポイントを、わかりやすく10分ずつまとめています。ぜひご覧ください。	【時間】17時30分～18時(30分) (再放送19時30分～20時)
問合せ 学校教育課 学務係 ☎69-2243 ☎69-2293	

放送日	9月30日～10月6日	10月7日～10月13日	10月14日～10月20日	10月21日～10月27日	10月28日～11月3日
① 10分	6年生・国語② 熟語の構成を考えよう!	1年生・こくご② かんじのはじまり	4年生・理科② とじこめた空気と水	2年生・国語③ お話のゆかりをしようかししょう	3年生・国語③ 町の図書館へ行こう!
② 10分	1年生・せいかつ② あきとふれあおう	3年生・算数② 分数	6年生・算数③ 場合の数	4年生・算数③ 面積	5年生・算数③ 割合
③ 10分	5年生・理科① 台風と天気の変化	5年生・社会② 自動車の部品をつくる工業	5年生・英語② What~do you like?	6年生・社会② 信楽焼きの始まり	6年生・理科② 大地のつくりと変化

子どもクイズ

広報こうかをよ〜く見てね

もんだい

11月10日開催「〇〇〇忍者大祭2019」では、子どもから大人まで大興奮の「忍者」をテーマにしたイベントが盛りだくさん!〇〇〇に入る言葉は何でしょう?(ヒント:裏表紙)

9月号の答えは ②タボくん でした。

答えがわかったら、郵便はがき・FAX・Eメールで①答え②住所③氏名④学年⑤広報こうかの感想を書いて秘書広報課まで送ってください。締切は、10月31日(木)です。正解者の中から抽選でプレゼントをお送りします。お楽しみに。

〒528-8502 水口町水口6053番地
甲賀市役所 秘書広報課 広報広聴係
☎69-2101 ☎63-4619

☑koka10040200@city.koka.lg.jp



であいひろがる!

みんなの図書館

10月15日～11月14日の行事予定

行事名	月日	曜日	時間	内容	場所
映画会	10月20日	日	14時～14時25分	日曜映画会「おまえうまそうだな」こども向け	甲賀図書情報館
	10月20日	日	11時～11時25分	ふるるえいがかい「コロちゃんはどこ」	
	10月20日	日	14時～15時35分	ふるる日曜名画展「地下鉄のザジ」	甲南図書交流館
対面朗読	10月18日	金	13時30分～15時30分	対面朗読 ※事前予約要	甲南図書交流館
	11月1日	金			
ギャラリー	10月5日(土)～20日(日)		手作り作品展		信楽図書館
	10月25日(金)～11月17日(日)		水墨画山ゆり作品展		
	11月2日(土)～8日(金)		甲南ブロック児童・生徒作品展		甲南図書交流館
	11月10日(日)～23日(土・祝)		アトリエ・ピサーノ展		甲南図書交流館
	11月11日(月)～12月3日(火)		甲賀町 編物&手芸サークル展		甲賀図書情報館
その他	10月14日(月・祝)～10月20日(日)		蔵書点検のため休館		水口図書館
	10月26日	土	10時30分～12時	女性のためのビジネス読書会	
	10月26日(土)～11月8日(金)		エコ・プロジェクト～本・雑誌をお借りします～		甲南図書交流館
	10月27日(日)		図書館まつり		
	11月3日(日・祝)		土山マラソンのため休館		
11月3日(日・祝)～23日(土・祝)		エコ・プロジェクト～本・雑誌をお借りします～		信楽図書館	

開館時間 10時～18時
※甲南図書交流館のみ金曜日は21時まで開館

- 問合せ申込み
- 水口図書館 ☎63-7400 ☎63-4737
 - 土山図書館 ☎66-1056 ☎66-1067
 - 甲賀図書情報館 ☎88-7246 ☎88-7005
 - 甲南図書交流館 ☎86-1504 ☎86-1505
 - 信楽図書館 ☎82-0320 ☎82-3921

休館日
木・金・第3水曜日
月・火・第4金曜日
木・金・第4水曜日
月・火・第4水曜日
月・火・第4木曜日

図書館の詳細情報は左記または甲賀市図書館ホームページまで





日本遺産を巡る

～リアル忍者を求めて～ 編

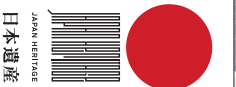

このコーナーでは、日本遺産に認定された「忍者」のストーリーを構成する文化財を紹介します。

旬の みどころ

甲賀流忍者大祭2019

～甲賀市に隠れし忍者よ、集まれ!～
 模擬店・水口岡山城/ビルーン・ロードトインなど、子供から大人まで大興奮の「忍者」をテーマにしたイベントが盛りだくさん。
 日時 11月10日(日) 9時～16時
 ※雨天中止

場所 鹿深夢の森公園(甲賀町大久保507番地2)

※入場無料

同時開催『忍者逃走中』

対象 小学生
 参加費 1人500円(保険料込)※事前予約制

詳細は、甲賀流忍者大祭ホームページまで
<http://koka-soramame.jp/ninja/>

甲賀市商工会青年部 忍者大祭
 実行委員会(甲賀市商工会)

☎62-1676
 ☎63-1052



大鳥神社 楼門・拜殿・中門他 (国登録文化財建造物)

大鳥神社は、この地の甲賀衆大原氏の氏神で、今も毎年8月3日に、大原一族が氏神の前に集まる「大原回苗講」が流けられています。

甲賀衆 結束の社 鎮守の社

歴史文化財課 普及活用係
 ☎69-2252 ☎69-2293

9月は長米紙に
かかれていたでござる



みんなの文字

FSC C017322
 無害な廃液を排出しない水なし印刷

VEGETABLE OIL INK
 無害な廃液を排出しない水なし印刷



用紙：適切に管理された森林の木材を利用したFSC®認証用紙
 インキ：大豆インキを主体とした植物油インキ
 印刷：有害な廃液を排出しない水なし印刷

イクボスとは?

職場で共に働く部下の仕事と生活の調和(ワーク・ライフ・バランス)を応援しながら、組織の業績も結果を出しつつ、自らも仕事と私生活を充実させている上司のことです。



▲株式会社平和堂 アル・フラザ水口のみなさん

働くならやっぱり甲賀

このコーナーでは、働き方改革に率先して取り組む市内企業・事業所・団体のイクボスをご紹介します。

今月のイクボス

株式会社平和堂
 アル・フラザ水口
 支配人



ひろまさ てるひこ
 廣政 輝彦さん

平和堂グループ憲章には、「全従業員の物心両面の幸せを追求するとともに、お客さまと地域社会に貢献する企業となる」と明記されており、その実現のためにも従業員が長く安心して働ける職場環境づくりが必要と考え、イクボス宣言をしました。当店は10時から21時まで、年間363日営業しているため、通常だと従業員が長時間労働や休日を取りにくい状況となりがちですが、変形労働時間制を導入し、正社員は1日の労働時間(4時間から10時間の間で調整可能)と出勤日数を調整することににより、個人の生活スタイルに合わせた勤務ができるようにしています。また、有給休暇も半日単位のことなく休める職場風土の醸成に努めています。今後、従業員一人ひとりが心の幸せについて考え、思いやりの心を仕事で実践できる環境づくりに努めていきたいと思えます。

社員から一言

子1人につき最長3年の育児休業があり、復帰の際に正社員とパート社員(パート社員)のいずれかを選択できます。また、パート社員を選んでも子が小学校3年生終了時に再び正社員に復帰するかどうかを選択できるほか、短時間勤務制度や勤務地限定正社員制度などもあり、大変助かっています。

甲賀市の人口の推移

●総数 90,772(+10)人 ●男 45,330(-13)人
 ●女 45,442(+23)人 ●世帯数 35,841(+28)世帯 ※()内は前月比

R1.8.31現在

編集発行

甲賀市役所
 〒528-8502 甲賀市水口町水口6053番地
 TEL.0748-65-0650
 FAX.0748-63-4086
 業務時間
 8時30分～17時15分(窓口延長日を除く)

甲賀市の情報は、ホームページ・フェイスブックでもご覧いただけます

甲賀市ホームページ
 検索



甲賀市 facebook

