

報告第13号

公益財団法人甲賀創健文化振興事業団の経営状況の報告について

公益財団法人甲賀創健文化振興事業団の経営状況は別添のとおりであるので、地方自治法（昭和22年法律第67号）第243条の3第2項の規定によりこれを報告する。

令和3年8月23日

甲賀市長 岩永裕貴

# 経 営 状 況 の 報 告

- ・ 令和 2 年度事業報告
- ・ 令和 2 年度決算
- ・ 令和 3 年度事業計画
- ・ 令和 3 年度予算

## 目 次

○令和 2 年度事業報告	・ ・ ・ ・ ・	1 ~ 17
○令和 2 年度決算	・ ・ ・ ・ ・	18 ~ 35
○令和 3 年度事業計画	・ ・ ・ ・ ・	36 ~ 42
○令和 3 年度予算	・ ・ ・ ・ ・	43 ~ 54

## 令和2年度 事業報告

### ◇概 要

住民が健康で生きがいを持って生活し、活発な交流により、やすらぎと活力に満ちた住みよい地域社会の創造に寄与するという当公益財団法人の目的に沿ってスポーツ振興、文化振興、健康増進の各自主事業を実施するとともに、市有施設の指定管理者としても、公益性を保ちつつ効率的、効果的な施設運営を実施した。

本年度は、年明けから猛威を振るった新型コロナウイルス感染症のため、各事業とも縮小をせざるを得ない事業年度となった。主な事業が施設管理及びその施設を有効利用した公益目的事業であることから、4月当初の緊急事態宣言による市有施設の臨時休館は当法人に大きな損失を出すこととなった。さらに7月には当法人職員（臨時職員）の新型コロナウイルス感染もあり、最盛期の夏に追い打ちをかける形で損失が拡大した。

各事業では、公益目的事業の内、文化振興事業では、匠の里教室として年間を通じ教室を開催する予定であったが、施設の休館により6月から教室の再開をおこない、休講した教室については振替日を設け対応した。しかし、少しの飲食を伴う茶道教室については、密の解消をおこなうなど対策を講じ10月から再開をした。他、短期1日教室は休館で中止した教室もあったが寄せ植えづくり教室等を開催した。また、教室の出展活動を毎年甲賀町文化祭でおこなっていたが、開催中止のため、他の施設を提供いただくことで積極的に文化事業の広報活動をおこなうことができた。

スポーツ振興事業、健康増進事業では、通年のスイミングスクール、スタジオ教室、トレーニングジムの開設、にんくる体操教室、短期教室、カヌー体験教室、10時間（5時間）耐久リレーマラソン大会、こうかクロスカントリー大会等をおこなう予定であったが、一部事業については感染拡大防止のため中止とした。開催する事業については新型コロナウイルス感染症予防対策に取り組み実施をしたが、臨時休館等で約2ヶ月の休講（休業）を余儀なくされた。他、各種団体（文化協会、総合型地域スポーツクラブ、スポーツ協会、スポーツ少年団等）との連携支援については、事業自粛が続く年度ではあったが連携を保ち、お互いの事業、運営等について有効的な支援をおこなった。

収益目的事業の内、緑地管理事業及び文化・スポーツ施設の貸与事業では、市有施設ガイドラインが日々変更される中で、受付業務、緑地管理をはじめとする業務をおこない、物品受託販売事業では、自動販売機の増設をおこなうなど手数料の徴収の増加を図るように努めた。

法人管理では、公益財団法人に伴う基準に則り会計を適正に処理する他、甲賀市及び国等の支援金を申請受取をすることにより事業の継続をすることができた。

## ◇事業の経緯

### 1. 評議員会

令和2年6月23日（火）甲賀共同福祉センター

- 議案第1号 公益財団法人甲賀創健文化振興事業団評議員の辞任及び選任について
- 議案第2号 令和元年度公益財団法人甲賀創健文化振興事業団事業報告の承認について
- 議案第3号 令和元年度公益財団法人甲賀創健文化振興事業団収支決算の承認について  
・監査報告
- 議案第4号 公益財団法人甲賀創健文化振興事業団基本財産の除外について

### 2. 理事会

令和2年6月5日（金）甲賀共同福祉センター

事業執行状況等の報告について

- 議案第1号 令和元年度公益財団法人甲賀創健文化振興事業団事業報告の承認について
- 議案第2号 令和元年度公益財団法人甲賀創健文化振興事業団収支決算の承認について  
・監査報告
- 議案第3号 令和2年度公益財団法人甲賀創健文化振興事業団補正予算（第1号）並びに基本財産の除外について
- 議案第4号 定時評議員会の開催について

令和2年12月25日（金）甲賀共同福祉センター

事業執行状況等の報告について

- 議案第5号 令和2年度公益財団法人甲賀創健文化振興事業団補正予算（第2号）について

令和3年3月26日（金）甲賀共同福祉センター

- 議案第6号 令和2年度公益財団法人甲賀創健文化振興事業団補正予算（第3号）について
- 議案第7号 令和3年度公益財団法人甲賀創健文化振興事業団事業計画(案)について
- 議案第8号 令和3年度公益財団法人甲賀創健文化振興事業団収支予算(案)について

### 3. 管理業務

#### ◎行事関係

令和2年5月26日（火）甲賀共同福祉センター

令和元年度公益財団法人甲賀創健文化振興事業団事業決算監査

#### ◎人権研修関係

職員研修 ビデオ：新型コロナウイルス感染症に関する人権の配慮について

令和3年1月29日～2月9日 甲賀共同福祉センター

#### ◎契約締結等

・指定管理

基本協定平成30年度～令和2年度3年間

- ① 甲賀B & G海洋センター （平成30年3月30日）
- ② 甲賀中央公園 （平成30年3月29日）
- ③ 鹿深夢の森 （平成30年3月29日）
- ④ 甲賀農村環境改善センター （平成30年3月30日）

基本協定（次年度以降）

- ① 甲賀B & G海洋センター（令和3年3月29日）期間：令和3年度から令和5年度
- ② 甲賀中央公園（令和3年3月30日）期間：〃
- ③ 鹿深夢の森（令和3年3月30日）期間：〃
- ④ 甲賀農村環境改善センター（令和3年3月26日）期間：令和3年度から令和7年度

管理料受取

- ① 甲賀B & G海洋センター 年度協定（4/1）48,960,000円  
指定管理料受取前期分（令和2年7月6日） 24,480,000円  
指定管理料受取後期分（令和2年11月25日） 24,480,000円
- ② 甲賀中央公園 年度協定（4/1）14,052,500円→変更（6/25）14,052,250円  
指定管理料受取前期分（令和2年4月27日） 7,026,250円  
指定管理料受取後期分（令和2年11月5日） 7,026,000円
- ③ 鹿深夢の森 年度協定（4/1）9,951,945円→変更（6/25）9,950,527円  
指定管理料受取前期分（令和2年4月27日） 4,975,972円  
指定管理料受取後期分（令和2年11月5日） 4,974,555円
- ④ 甲賀農村環境改善センター 年度協定（4/1）3,340,000円  
指定管理料受取前期分（令和2年5月15日） 1,670,000円  
指定管理料受取後期分（令和2年9月25日） 1,670,000円

・補助金等交付申請

- ① 地域スポーツ振興事業（10時間（5時間）耐久リレーマラソン大会）補助金  
交付申請（令和2年7月21日）  
交付決定（令和2年8月4日） 100,000円  
補助金受取（令和2年9月25日） 100,000円  
補助額決定（令和2年11月19日） 100,000円
- ② 財団法人運営補助金  
交付申請（令和2年4月1日）  
交付決定（令和2年4月1日） 9,960,000円  
補助金受取（令和2年5月15日） 8,964,000円  
補助額決定（令和3年3月31日） 9,960,000円  
補助金受取（令和3年5月17日） 996,000円
- ③ 文化スポーツ財団法人に係る新型コロナウイルス感染症対応緊急支援補助金  
交付申請（令和3年3月1日）  
交付決定（令和3年3月5日） 17,965,338円  
補助金受取（令和3年4月15日） 17,965,338円  
補助額決定（令和3年3月31日） 16,970,000円  
補助金返金（令和3年5月25日） 995,338円

◎人員構成

評議員14名、理事10名〔内理事長1名、副理事長2名〕、監事2名  
事務局員14名・内嘱託職員3名（令和3年3月現在）

#### 4. 事業関係

##### ◎公益目的事業

##### ○文化・スポーツ振興及び健康増進に関する事業（公1）

##### ①文化振興に関する事業

1) 甲賀匠の里教室 新型コロナウイルス感染拡大防止のため振替日を設け開催（茶道除く）

陶芸教室	受講者 11名	12回	甲賀匠の里
6/17	7/15	8/19	9/16
10/14	10/21	11/18	12/9
12/16	1/20	2/17	3/17
絵手紙教室	受講者 13名	20回	甲賀匠の里
6/3	6/24	7/1	7/22
8/5	8/26	9/2	9/23
10/7	10/28	11/4	11/25
12/2	12/23	1/6	1/27
2/3	2/24	3/3	3/24
三味線教室	受講者 13名	15回	甲賀農村環境改善センター
4/8	6/10	7/8	8/5
9/9	9/30	※前年度振替	10/14
10/28	11/11	11/25	
12/9	1/13	1/27	2/10
3/10			
裏千家茶道教室	受講者 16名	12回	甲賀匠の里
※前期 11回（4月～9月）休講			
10/1	10/15	11/5	11/19
12/3	12/17	1/7	(1/14)
1/21	2/4	2/18	3/4
3/18	(3/25)	※ () は午前の部の振替日	
水墨画教室	受講者 8名	23回	甲賀中央公園集会所
6/12	6/26	7/10	7/17
8/7	8/28	9/11	9/25
10/9	10/23	10/30	11/13
11/27	12/4	12/11	12/25
1/8	1/22	1/29	2/12
2/26	3/12	3/26	
フラワーアレンジメント教室	受講者 8名	23回	甲賀匠の里
6/12	6/26	7/10	8/7
8/28	9/11	9/25	10/9
10/23	10/30	11/13	11/20
11/27	12/11	12/25	1/8
1/22	1/29	2/12	2/19
2/26	3/12	3/26	
着付け教室	受講者 16名	12回	甲賀農村環境改善センター
6/9	7/14	8/11	9/8
10/13	10/27	11/10	11/24
12/8	1/12	2/9	3/9
絵画教室	受講者 13名	20回	甲賀匠の里
6/6	6/20	7/4	7/18
8/22	9/5	9/19	10/3
10/17	10/31	11/7	11/21
12/5	12/19	1/16	1/30
2/6	2/20	3/13	3/27
書道教室	受講者 14名	23回	甲賀匠の里
6/5	6/19	7/3	7/17
8/7	8/21	9/4	9/18
10/2	10/16	10/30	11/6
11/20	12/4	12/18	12/25
1/8	1/15	1/29	2/5
2/19	3/5	3/19	

水墨画教室作品展覧会（滋賀銀行） 3月30日～

甲賀匠の里体験教室

第1回（9月）申込者なし

第2回（2月3月）

水墨画教室	2月26日	2名
	3月12日	4名
書道教室	2月19日	1名
	3月5日	5名
陶芸教室	2月17日	1名
	3月17日	3名
絵手紙教室	3月3日	1名
フラワーアレンジメント教室	3月12日	1名
絵画教室	2月20日	1名
	3月13日	2名

三味線教室	2月10日	1名
	3月10日	6名
甲賀匠の里短期（1日）教室		
書道教室(小学生対象) 開催中止	8月1日	申込者8名
年賀状づくり	12月8日・10日	6名
寄せ植えづくり	12月12日	16名

## 2) 施設管理事業

甲賀農村環境改善センター、甲賀中央公園集会所、鹿深夢の森、匠の里

## 3) 甲賀町文化協会等との連携事業と運営支援

第1回理事会の運営支援	書面決議
第26回歌と踊りの祭典の開催支援 開催中止	
第2回理事会の運営支援	書面決議
第65回甲賀町文化祭の開催支援 開催中止	

## ②スポーツ振興に関する事業

### 1) スイミングスクール

甲賀 B&G 海洋センター

第1期4月～6月 受講者541名（4月1日）→ 339名（6月1日）

ジュニア（J1）教室	61名	ジュニア（J2）教室	169名
ジュニア（J3）教室	18名	キッズプール教室	11名
子ども水なれ教室	20名	かんたんスイム教室	4名
水中運動・スイム教室	3名	レディースフィットネス教室	12名
レディーススイム教室	25名	アクアビクス教室	4名
親子教室	3組	シニア教室	4名
成人スイム教室	5名		

第2期7月～9月 受講者476名（7月7日）→ 314名（8月18日）

（新型コロナウイルスにより退講した人数）

ジュニア（J1）教室	77名	ジュニア（J2）教室	146名
ジュニア（J3）教室	16名	キッズプール教室	9名
子ども水なれ教室	12名	かんたんスイム教室	2名
水中運動・スイム教室	4名	レディースフィットネス教室	12名
レディーススイム教室	21名	アクアビクス教室	2名
親子教室	1組	シニア教室	7名
成人スイム教室	5名		

第3期10月～12月 受講者463名

ジュニア（J1）教室	116名	ジュニア（J2）教室	214名
ジュニア（J3）教室	26名	キッズプール教室	16名
子ども水なれ教室	20名	かんたんスイム教室	5名
水中運動・スイム教室	3名	レディースフィットネス教室	12名
レディーススイム教室	31名	アクアビクス教室	7名
親子教室	1組	シニア教室	6名
成人スイム教室	6名		



第4期1月～3月 受講者 459名

ジュニア（J1）教室	106名	ジュニア（J2）教室	220名
ジュニア（J3）教室	26名	キッズプール教室	18名
子ども水なれ教室	20名	かんたんスイム教室	6名
水中運動・スイム教室	3名	レディースフィットネス教室	12名
レディーススイム教室	28名	アクアビクス教室	7名
親子教室	2組	シニア教室	6名
成人スイム教室	5名		

水中ウォーキングストレッチ教室	年間	43名	甲賀 B&G 海洋センター
プールスクール無料体験教室	年間	126名	甲賀 B&G 海洋センター

2) 短期水泳教室 甲賀 B&G 海洋センター

夏休みの短期教室 7月18日～9月25日

夏ジュニア4日間	8/4・8/5・8/6・8/7	7名
夏幼児1日選択コース	8/4・8/5・8/7	0名
夏幼児3日間コース	8/4・8/5・8/7	0名
個別指導教室 小学生～中学生	7/18・7/25・8/1・8/2	6名
個別指導教室 高校生以上	8/8・8/22・8/29・8/30	4名
短期J1 火曜日	8/18・8/25・9/1・9/8・9/15・9/22	1名
短期J1 水曜日	8/19・8/26・9/2・9/9・9/16・9/23	1名
短期J1 木曜日	8/20・8/27・9/3・9/10・9/17・9/24	1名
短期J1 金曜日	8/21・8/28・9/4・9/11・9/18・9/25	0名
短期J2 火曜日	8/18・8/25・9/1・9/8・9/15・9/22	2名
短期J2 水曜日	8/19・8/26・9/2・9/9・9/16・9/23	0名
短期J2 木曜日	8/20・8/27・9/3・9/10・9/17・9/24	0名
短期J2 金曜日	8/21・8/28・9/4・9/11・9/18・9/25	0名

大人プール短期教室（11月）11月7日

お風呂トレ&アクアビクス教室	17名
----------------	-----

大人プール短期教室（1月）1月12日～1月31日

30分教室3回コース	0名
45分教室3回コース	0名
45分教室1回コース	0名
60分教室3回コース	3名
60分教室1回コース	0名
個別指導1回	1名

大人プール短期教室（2月）2月2日～2月28日

30分教室3回コース	0名
45分教室3回コース	0名
45分教室1回コース	0名
60分教室3回コース	3名
60分教室1回コース	2名
個別指導1回	4名

大人プール短期教室 (3月) 3月2日～3月28日

30分教室3回コース		2名
45分教室3回コース		0名
45分教室1回コース		4名
60分教室3回コース		5名
60分教室1回コース		3名
個別指導教室1回		5名

春の短期教室 2月20日～3月28日

J1 教室火曜コース	3/9・3/16・3/23	0名
J1 教室水曜コース	3/10・3/17・3/24	0名
J1 教室木曜コース	3/11・3/18・3/25	0名
J1 教室金曜コース	3/12・3/19・3/26	0名
J1 教室1回コース	3/9～3/26	3名
J2 教室火曜コース	3/9・3/16・3/23	0名
J2 教室水曜コース	3/10・3/17・3/24	0名
J2 教室木曜コース	3/11・3/18・3/25	0名
J2 教室金曜コース	3/12・3/19・3/26	2名
J2 教室1回コース	3/9～3/26	2名
キッズプール教室全日コース	3/10・3/12・3/17・3/19・3/24・3/26	0名
キッズプール教室水曜日コース	3/10・3/17・3/24	1名
キッズプール教室金曜日コース	3/12・3/19・3/26	0名
キッズプール1回コース	3/10～3/26	0名
親子教室1回コース	3/11・3/18・3/25	0名
春ジュニア教室4日間コース	3/30・3/31・4/1・4/2	10名
春幼児教室4日間コース	3/30・3/31・4/1・4/2	1名
春幼児教室2日間選択コース	3/30・3/31・4/1・4/2	9名
春幼児教室1日コース	3/30・3/31・4/1・4/2	1名
個別指導教室1回コース (小学生～中学生)	2/20～3/28 (土曜日・日曜日)	2名

3) 水上安全講習会 新型コロナウイルス感染拡大防止のため開催中止

4) マリンスポーツ体験教室 新型コロナウイルス感染拡大防止のため開催中止

【代替え教室】

子ども水なれ教室 (11月)		
2日コース	11/7・11/21	9名
1日コース	11/7・11/21	3名
子ども水なれ教室 (12月)		
2日コース	12/5・12/19	9名
1日コース	12/5・12/19	2名
子ども水なれ教室 (2月)		
2日コース	2/13・2/27	4名
1日コース	2/13・2/27	2名

- 5) B&Gキャンプのつどい 新型コロナウイルス感染拡大防止のため開催中止
- 6) マリンスポーツの集い参加 新型コロナウイルス感染拡大防止のため開催中止
- 7) 無料開放 新型コロナウイルス感染拡大防止のため開催中止
- 8) 無料体験(教室)イベント 3月6日・7日
- |            |  |     |
|------------|--|-----|
| 水中ウォーキング教室 |  | 5名  |
| 親子教室       |  | 3名  |
| キッズ水泳教室    |  | 13名 |
| ジュニア水泳教室   |  | 3名  |
- 9) くすりと忍者の町甲賀第36回10時間(5時間)耐久リレーマラソン大会 開催中止  
 10月11日予定 甲賀中学校グラウンド・甲賀中央公園周回コース  
 ジョギングクラブとの打合せ 5月27日 8名 甲賀共同福祉センター  
 ※新型コロナウイルス感染拡大防止のため開催中止を決定 36回大会は次年度へ延期
- 10) 第19回こうかクロスカントリー大会 新型コロナウイルス感染拡大防止のため開催中止  
 甲賀町スポーツ協会共催事業
- 11) 施設開放イベント、ジュニアスポーツ教室
- |                |                     |     |
|----------------|---------------------|-----|
| B&Gサッカー教室(第1弾) |                     |     |
| ちびっこ1日コース      | 9/30・10/2           | 12名 |
| キッズ1日コース       | 9/29・9/30・10/1・10/2 | 29名 |
| ジュニア1日コース      | 9/29                | 5名  |
| B&Gサッカー教室(第2弾) |                     |     |
| 年少～年長1日コース     | 11/28               | 15名 |
| 1年～3年1日コース     | 11/28               | 10名 |
- グラウンドゴルフ大会 新型コロナウイルス感染拡大防止のため開催中止
- 12) 施設管理事業  
 甲賀B&G海洋センター、甲賀中央公園体育館・野球場・多目的グラウンド・テニスコート
- 13) 甲賀町スポーツ(体育)協会等との連携事業と運営支援
- |                             |       |     |            |
|-----------------------------|-------|-----|------------|
| 正副会長・正副理事長会                 | 4月16日 | 11名 | 甲賀共同福祉センター |
| 臨時常任理事会                     | 4月16日 | 14名 | 甲賀共同福祉センター |
| コロナウイルス感染拡大防止のため全事業の活動自粛を決定 |       |     |            |
| 正副会長・正副理事長会                 | 2月24日 | 9名  | 甲賀共同福祉センター |
| 令和3年8月まで事業の自粛を決定            |       |     |            |

③健康増進に関する事業

1) トレーニングジム 甲賀 B&G 海洋センター

一般利用 年間 7,314名 (市内6,441名) (市外873名)

4月271名 5月0名 6月837名 7月700名 8月499名 9月727名

10月752名 11月680名 12月648名 1月660名 2月680名 3月860名

※新型コロナウイルス感染拡大防止のため44日休館 (4月7日間、5月は全日、7月は8日間、8月は2日間)

初回講習 年間 234名

更新登録者 年間 335名

運動プログラムの提供と指導 年間 1名

親トレタイム利用 年間 20名

第1期4月～6月 2名 第2期7月～9月 3名

第3期10月～12月 9名 第4期1月～3月 6名

2) スタジオ教室 甲賀 B&G 海洋センター

第1期4月～6月 受講者244名 (4月1日) → 176名 (6月1日)

ヨガ整体 8名 アロマヨガ (火) 9名

リラックスヨガ 9名 かんたんエアロ 6名

ピラテス 4名 代謝UPエクササイズ 3名

健康からだ調整 3名 ヨガ 10名

脂肪燃焼エアロ 8名 初級ピラテス 7名

朝エアロ (木) 4名 ゆったりヨガ 3名

ヒップホップ入門 (木金) 7名 ヒップホップ基礎 (木金) 12名

ヒップホップ応用 (木金) 14名 パワーヨガ (木) 5名

ちびっこプール・フロア 0名 楽ヨガ・楽エアロよくばり教室 4名

ヨガ&ピラティス 5名 アロマヨガABC 35名

バレトン 5名 朝ヨガ 3名

はじめてダンス (土) 3名 HOUSE基礎 (土) 9名

第2期7月～9月 受講者209名 (7月7日) → 139名 (8月18日)

ヨガ整体 7名 アロマヨガ (火) 5名

リラックスヨガ 6名 かんたんエアロ 5名

ピラテス 4名 代謝UPエクササイズ 2名

健康からだ調整 3名 ヨガ 5名

脂肪燃焼エアロ 3名 初級ピラテス 7名

朝エアロ (木) 3名 ゆったりヨガ 3名

ヒップホップ入門 (木金) 10名 ヒップホップ基礎 (木金) 10名

ヒップホップ応用 (木金) 11名 パワーヨガ (木) 3名

ちびっこプール・フロア 0名 楽ヨガ・楽エアロよくばり教室 3名

ヨガ&ピラティス 6名 アロマヨガABC 25名

バレトン 4名 朝ヨガ 3名

はじめてダンス (土) 3名 HOUSE基礎 (土) 8名

第3期10月～12月	受講者 186名		
ヨガ整体	8名	アロマヨガ (火)	8名
リラックスヨガ	13名	かんたんエアロ	5名
ピラテス	4名	代謝UPエクササイズ	2名
健康からだ調整	2名	ヨガ	9名
脂肪燃焼エアロ	6名	初級ピラテス	12名
朝エアロ (木)	2名	ゆったりヨガ	3名
ヒップホップ入門 (木)	10名	ヒップホップ入門・基礎 (金)	6名
ヒップホップ基礎 (木)	7名	ヒップホップ応用 (木金)	13名
パワーヨガ (木)	8名	ちびっこプール・フロア	0名
楽ヨガ・楽エアロよくばり教室	8名	ヨガ&ピラティス	6名
アロマヨガABC	33名	バレトン	4名
朝ヨガ	3名	はじめてダンス (土)	5名
HOUSE 基礎 (土)	9名		

第4期1月～3月	受講者 184名		
ヨガ整体	7名	アロマヨガ (火)	7名
リラックスヨガ	11名	かんたんエアロ	5名
ピラテス	5名	代謝UPエクササイズ	3名
健康からだ調整	2名	ヨガ	10名
脂肪燃焼エアロ	4名	初級ピラテス	13名
朝エアロ (木)	3名	ゆったりヨガ	5名
ヒップホップ入門 (木)	11名	ヒップホップ入門・基礎 (金)	6名
ヒップホップ基礎 (木)	7名	ヒップホップ応用 (木金)	9名
パワーヨガ (木)	8名	ちびっこプール・フロア	0名
楽ヨガ・楽エアロよくばり教室	7名	ヨガ&ピラティス	6名
アロマヨガABC	33名	バレトン	5名
朝ヨガ	5名	はじめてダンス (土)	3名
HOUSE 基礎 (土)	9名		

スタジオスクール無料体験教室 年間 83名 甲賀B&G 海洋センター

### 3) 短期スタジオ教室 甲賀B&G 海洋センター

#### 大人スタジオ短期教室 (8・9月)

かんたんエアロ	8/18・25・9/1	0名
ピラテス	8/19・26・9/2	0名
代謝UPエクササイズ	8/19・26・9/2	0名
健康からだ調整	8/19・26・9/2	0名
朝エアロ	8/20・27・9/3	0名
ゆったりヨガ	8/20・27・9/3	0名
楽ヨガ&エアロよくばり	8/21・28・9/4	0名
朝ヨガ	8/22・29・9/5	0名
バレトン	8/22・29・9/5	0名

#### 子どもスタジオ短期教室 (8・9月)

ヒップホップ・入門	8/21・28・9/4	1名
ヒップホップ・基礎	8/21・28・9/4	0名
ヒップホップ・応用	8/21・28・9/4	0名

はじめてダンス	8/22・29・9/12				0名
大人スタジオ短期教室 (11月)					
ピラテス	11/11・18・25	3日間コース	0名	1日コース	2名
代謝UPエクササイズ	11/11・18・25	3日間コース	0名	1日コース	0名
健康からだ調整	11/11・18・25	3日間コース	0名	1日コース	0名
朝エアロ	11/12・19・26	3日間コース	0名	1日コース	0名
ゆったりヨガ	11/12・19・26	3日間コース	0名	1日コース	1名
朝ヨガ	11/14・21・28	3日間コース	1名	1日コース	3名
バレトン	11/14・21・28	3日間コース	1名	1日コース	2名
子どもスタジオ短期教室 (11月)					
ちびっこ運動教室	11/12・19・26	3日間コース	11名	1日コース	2名
大人スタジオ短期教室 (12月)					
ピラテス	12/2・9・16	3日間コース	0名	1日コース	0名
代謝UPエクササイズ	12/2・9・16	3日間コース	0名	1日コース	1名
健康からだ調整	12/2・9・16	3日間コース	0名	1日コース	0名
朝エアロ	12/3・10・17	3日間コース	0名	1日コース	0名
ゆったりヨガ	12/3・10・17	3日間コース	1名	1日コース	0名
朝ヨガ	12/5・12・19	3日間コース	0名	1日コース	3名
バレトン	12/5・12・19	3日間コース	1名	1日コース	1名
子どもスタジオ短期教室 (12月)					
ちびっこ運動教室	12/3・10・17	3日間コース	4名	1日コース	3名
子どもスタジオ短期教室 (2月)					
ちびっこ運動教室	2/11・18・25	3日間コース	1名	1日コース	18名
子どもスタジオ短期教室 (3月)					
ちびっこ運動教室	3/11・18・25	3日間コース	1名	1日コース	18名
4) にんくる体操教室	新型コロナウイルス感染拡大防止のため開催中止				
子ども運動教室【代替え教室】	甲賀中央公園体育館				
1年生1回コース	11/14				9名
2年生・3年生1回コース	11/14				6名
1年生1回コース	12/12				14名
2年生・3年生1回コース	12/12				9名
1年生1回コース	1/30				17名
2年生・3年生1回コース	1/30				7名
1年生1回コース	2/20				15名
2年生・3年生1回コース	2/20				13名
1年生1回コース	3/20				24名
2年生・3年生1回コース	3/20				11名

#### 5) 施設管理事業

甲賀B&G海洋センター

##### ④調査、資料収集

地域のスポーツ協会、スポーツ少年団、総合型地域スポーツクラブ、文化協会、地域水泳連盟等の事務局、役員を引き受けることにより、文化スポーツの地域課題、現状等の把握に努めている。

◎収益目的事業

○緑地管理事業及び文化・スポーツ施設の貸与事業（収1）

①施設貸与事業

甲賀B&G海洋センター	11,811名	
甲賀農村環境改善センター	1,914名	156件
甲賀中央公園	49,515名	2,402件
鹿深夢の森	2,887名	162件

◇コロナ関係

施設休館

- ・4/18～5/26（BG、公園体育館は5/31まで）※市内全施設 6/1が休館日のため6/2から再開
- ・7/23～8/2（BGを含む屋内施設）※甲賀地域屋内施設 8/3が休館日のため8/4から再開

②緑地管理事業

緑地管理嘱託作業員2名の雇用6月1日から6カ月  
委託作業 ・甲賀中央公園高木伐採委託

○物品受託販売事業（収2）

①物品販売 年間

- ・甲賀B&G海洋センター
  - 水着等プール用品販売手数料 手数料率平均13.3%（物品による）
  - 自動販売機手数料（飲料）4社 手数料率30%
  - 手数料率27%
  - 手数料率27%
  - 自動販売機手数料（冷菓等）1社 手数料率20%
- ・甲賀中央公園（R0208設置）
  - 自動販売機手数料（飲料）1社2台 手数料率30%
  - 手数料率30%

## 令和2年度 公益目的事業収益内訳

基本財産運用益	3,180 円
事業収益	
文化振興事業	
匠の里教室受講料	2,139,500 円
匠の里教室材料費	523,294 円
匠の里教室短期教室受講料	92,650 円
スポーツ振興事業	
スイミングスクール受講料	18,358,480 円
短期教室受講料	402,230 円
プールその他事業	0 円
こうかクロスカントリー大会参加料	0 円
10時間耐久リレーマラソン大会	
参加料	0 円
健康増進事業	
トレーニングジム利用料	2,639,275 円
親トレタイム利用料	19,000 円
プログラム作成料	500 円
スタジオ教室受講料	7,153,701 円
スタジオ短期教室受講料	121,110 円
体操教室受講料	124,300 円
受取補助金等	
受取指定管理料	
甲賀B & G海洋センター	36,866,880 円
甲賀農村環境改善センター	2,945,880 円
甲賀中央公園	10,482,978 円
鹿深夢の森	9,234,089 円
受取補助金	
10時間耐久リレーマラソン大会補助金	100,000 円
受取寄付金	
10時間耐久リレーマラソン大会	0 円
こうかクロスカントリー大会	0 円
雑収益	
スイミングスクールBGブック	100 円
合 計	91,207,147 円



令和2年度 甲賀市甲賀B&G海洋センター利用者数集計表

	4月	5月	6月	7月	8月	9月	10月	11月	12月	1月	2月	3月	合計
大会行事	0	0	0	0	0	0	0	0	0	0	0	0	0
教室	697	0	2,268	2,156	1,465	1,951	2,695	2,810	2,074	2,016	2,663	2,717	23,512
プール	479	0	1,520	1,530	1,040	1,383	1,950	2,012	1,474	1,459	1,950	1,977	16,774
スタジオ	218	0	748	626	425	568	745	798	600	557	713	740	6,738
トレーニングジム	271	0	837	700	499	727	752	680	648	660	680	860	7,314
高校生以上	271	0	837	700	499	727	752	680	648	660	680	860	7,314
団体利用	0	0	0	0	0	0	0	0	0	0	0	0	0
プール一般利用	604	0	1,341	1,187	1,089	1,185	1,086	980	950	984	1,055	1,350	11,811
就学前児	15	0	68	82	87	52	29	30	19	46	39	58	525
小中学生	109	0	161	115	160	118	96	99	110	107	100	194	1,369
高校生以上	465	0	1,112	990	842	1,015	944	833	692	750	852	1,033	9,528
団体利用	15	0	0	0	0	0	17	18	129	81	64	65	389
利用者合計	1,572	0	4,446	4,043	3,053	3,863	4,533	4,470	3,672	3,660	4,398	4,927	42,637
プール	1,083	0	2,861	2,717	2,129	2,568	3,036	2,992	2,424	2,443	3,005	3,327	28,585
ジム・スタジオ	489	0	1,585	1,326	924	1,295	1,497	1,478	1,248	1,217	1,393	1,600	14,052
一般利用者内訳													
プール利用者地域区分	604	0	1,341	1,187	1,089	1,185	1,086	980	950	984	1,055	1,350	11,811
市内	482	0	1,015	951	806	876	825	724	724	752	844	1,070	9,069
市外	122	0	326	236	283	309	261	256	226	232	211	280	2,742
トレ室利用者地域区分	271	0	837	700	499	727	752	680	648	660	680	860	7,314
市内	239	0	718	593	440	625	669	605	586	593	605	768	6,441
市外	32	0	119	107	59	102	83	75	62	67	75	92	873
プール利用時間帯区分	604	0	1,341	1,187	1,089	1,185	1,086	980	950	984	1,055	1,350	11,811
午前	236	0	590	501	444	583	598	543	448	404	515	671	5,533
午後	190	0	431	341	413	349	281	270	316	355	324	407	3,677
夜間	178	0	320	345	232	253	207	167	186	225	216	272	2,601

## 令和2年度 施設利用者集計表

### ○甲賀中央公園

施設名		4月	5月	6月	7月	8月	9月	10月	11月	12月	1月	2月	3月	合計
体育館	件数	26	0	69	43	43	62	56	52	56	51	55	66	579
	人数	333	0	1,074	760	698	1,311	1,062	922	980	942	979	977	10,038
全天候テニスコート	件数	67	35	96	78	111	89	106	108	104	80	116	92	1,082
	人数	801	336	1,761	1,576	2,312	2,273	2,551	2,425	2,349	1,869	2,213	2,208	22,674
クレイテニスコート	件数	4	0	17	19	20	19	26	16	21	20	18	24	204
	人数	100	0	510	582	580	610	644	320	605	375	360	450	5,136
野球場	件数	4	1	19	16	21	24	15	17	8	13	18	29	185
	人数	96	15	271	333	229	535	430	630	270	154	285	449	3,697
多目的グラウンド	件数	4	4	17	12	13	20	16	22	18	15	15	12	168
	人数	110	60	355	360	390	645	414	675	800	350	485	320	4,964
集会所	件数	6	1	15	11	12	11	15	12	11	13	11	15	133
	人数	117	4	196	173	130	149	195	164	178	155	204	180	1,845
共同福祉センター	件数	0	0	0	7	7	13	7	3	3	3	4	4	51
	人数	0	0	0	170	185	306	170	60	60	60	70	80	1,161
合計	件数	111	41	233	186	227	238	241	230	221	195	237	242	2,402
	人数	1,557	415	4,167	3,954	4,524	5,829	5,466	5,196	5,242	3,905	4,596	4,664	49,515

### ○鹿深夢の森

施設名		4月	5月	6月	7月	8月	9月	10月	11月	12月	1月	2月	3月	合計
匠の里	件数	2	1	13	9	9	12	19	17	17	19	17	17	152
	人数	12	5	161	134	128	159	276	225	242	250	222	204	2,018
夢の庭	件数	0	0	0	0	0	1	4	3	1	0	1	0	10
	人数	0	0	0	0	0	300	250	265	30	0	24	0	869
合計	件数	2	1	13	9	9	13	23	20	18	19	18	17	162
	人数	12	5	161	134	128	459	526	490	272	250	246	204	2,887

### ○甲賀農村環境改善センター

施設名		4月	5月	6月	7月	8月	9月	10月	11月	12月	1月	2月	3月	合計
農村環境改善センター	件数	5	1	11	9	7	15	18	20	23	16	14	17	156
	人数	38	7	114	110	66	266	257	309	205	167	160	215	1,914

## 令和2年度 施設使用料収益の内訳

・甲賀B & G海洋センター	4,650,575 円
・甲賀農村環境改善センター	58,200 円
・甲賀中央公園体育館	126,200 円
・    〃    テニスコート	832,100 円
・    〃    野球場・多目的グラウンド	284,900 円
・    〃    集会所	35,200 円
・甲賀共同福祉センター	26,000 円
・甲賀匠の里	11,700 円
・鹿深夢の庭	4,000 円
合 計	6,028,875 円

【管理受託土地の明細】

・甲賀市甲賀中央公園	112,000.00	m <sup>2</sup>
・甲賀市鹿深夢の森	93,000.00	m <sup>2</sup>
・甲賀市甲賀B&G海洋センター	8,873.65	m <sup>2</sup>
・甲賀農村環境改善センター	5,185.00	m <sup>2</sup>
計	219,058.65	m <sup>2</sup>

【管理受託建物の明細】

・甲賀匠の里	210.00	m <sup>2</sup>
・甲賀匠の里窯小屋	38.07	m <sup>2</sup>
・甲賀中央公園体育館	1,814.09	m <sup>2</sup>
・テニスコートトレーニングルーム	124.00	m <sup>2</sup>
・レストハウス	193.92	m <sup>2</sup>
・甲賀市甲賀B&G海洋センター	2,086.86	m <sup>2</sup>
・甲賀共同福祉センター	555.15	m <sup>2</sup>
・甲賀中央公園集会所	166.00	m <sup>2</sup>
・甲賀農村環境改善センター	1,180.00	m <sup>2</sup>
・公園体育館北側倉庫	50.00	m <sup>2</sup>
計	6,418.09	m <sup>2</sup>

【参考：各施設の詳細】

1. 甲賀市都市公園		
(1) 甲賀市甲賀中央公園公園施設	112,000.00	m <sup>2</sup>
公園体育館	1.00	棟
公園集会所	1.00	棟
共同福祉センター	1.00	棟
クレイテニスコート	5.00	面
全天候テニスコート	3.00	面
テニスコート兼フットサルコート	1.00	面
野球場	1.00	面
多目的グラウンド	1.00	面
レストハウス	1.00	棟
(2) 甲賀市鹿深夢の森公園施設		
夢の森	93,000.00	m <sup>2</sup>
匠の里	1.00	棟
(3) 上記(1)及び(2)の附属施設・設備備品		1 式
2. 甲賀農村環境改善センター		
敷地	5,185.00	m <sup>2</sup>
建築物	1.00	棟
附属施設・附属備品		1 式
3. 甲賀市甲賀B&G海洋センター		
敷地	8,873.65	m <sup>2</sup>
建築物	1 (棟)	2,086.86 m <sup>2</sup>
附属施設・附属備品		1 式

# 貸借対照表

令和3年3月31日現在

公益財団法人甲賀創健文化振興事業団

科 目	当年度	前年度	増減
I 資産の部			
1. 流動資産			
現金預金	17,694,333	14,062,006	3,632,327
未収金	26,191,941	1,393,442	24,798,499
前払金	544,530	283,270	261,260
流動資産合計	44,430,804	15,738,718	28,692,086
2. 固定資産			
(1)基本財産			
定期預金	20,000,000	50,000,000	-30,000,000
基本財産合計	20,000,000	50,000,000	-30,000,000
(2)特定資産			
退職給付引当資産	5,216,438	5,216,328	110
特定資産合計	5,216,438	5,216,328	110
(3)その他固定資産			
建物	2	2	0
車両運搬具	4	4	0
什器備品	552,307	517,819	34,488
電話加入権	74,984	74,984	0
差入保証金	17,550	17,550	0
その他固定資産合計	644,847	610,359	34,488
固定資産合計	25,861,285	55,826,687	-29,965,402
資産合計	70,292,089	71,565,405	-1,273,316
II 負債の部			
1. 流動負債			
未払金	4,234,167	3,220,972	1,013,195
前受金	2,272,050	1,970,650	301,400
預り金	821,200	836,761	-15,561
未払法人税等	334,900	564,400	-229,500
未払消費税等	1,911,400	2,139,700	-228,300
流動負債合計	9,573,717	8,732,483	841,234
2. 固定負債			
退職給付引当金	13,308,773	15,341,589	-2,032,816
固定負債合計	13,308,773	15,341,589	-2,032,816
負債合計	22,882,490	24,074,072	-1,191,582
III 正味財産の部			
1. 指定正味財産			
指定正味財産合計	0	0	0
2. 一般正味財産			
(うち基本財産への充当額)	47,409,599	47,491,333	-81,734
(うち基本財産への充当額)	20,000,000	50,000,000	-30,000,000
正味財産合計	47,409,599	47,491,333	-81,734
負債及び正味財産合計	70,292,089	71,565,405	-1,273,316

# 財産目録

令和3年3月31日現在

公益財団法人甲賀創健文化振興事業団

(単位:円)

貸借対照表科目		場所・物量等	使用目的等	金額	
(流動資産)	現金 預金	手元保管 普通預金(295423) 滋賀銀行大原支店	運転資金として	50,000	
				17,644,333	
	未収金 前払金		補助金、施設使用料他 施設保険等	26,191,941 544,530	
流動資産合計				44,430,804	
(固定資産)	基本財産	72263884 4073708	公益目的保有財産であり、運用益を 公益目的事業に使用している。	定期預金 滋賀銀行大原支店	20,000,000
				ゆうちょ銀行	10,000,000
					10,000,000
	特定資産	退職給付引当資産	普通預金(295398) 滋賀銀行大原支店	職員の退職金支払いの財源として 積み立てている。	5,216,438
	その他固定資産	建物	甲賀公園集会所前倉庫 渡り廊下横倉庫	公益目的保有財産であり、収益事業にも 使用している共有財産である。	2
		車両運搬具	軽トラック 2台 普通自動車 軽自動車	公益目的保有財産3台、収益事業1台 収益事業及び管理業務で使用している 共有財産である。	4
		什器備品	トレーニングルーム室器具 会計ソフト、施設管理備品他	公益目的保有財産であり、収益事業及び 管理業務で使用している共有財産である。	552,307
		電話加入権		公益目的保有財産であり、収益事業及び 管理業務で使用している共有財産である。 (使用割合により82.7%を公益目的事業、 7.3%を収益事業、10%を管理業務に 使用している。)	74,984
		差入保証金		公益目的保有財産である。	17,550
	固定資産合計				25,861,285
資産合計				70,292,089	
(流動負債)	未払金		各事業に供する賃金等の未払い分	4,234,167	
	前受金		公益目的事業に供する受講料の前受分	2,272,050	
	預り金 社会保険料 雇用保険料 所得税 互助会			各事業に供する職員の預り金	577,977
				各事業に供する職員の預り金	26,555
				各事業に供する職員等の預り金	213,068
				各事業に供する職員の預り金	3,600
	未払法人税等 未払消費税等		収益事業に供する法人税の未払い分 各事業に供する消費税の未払い分	334,900 1,911,400	
流動負債合計				9,573,717	
(固定負債)	退職給付引当金	職員に対するもの	職員に対する退職金の支払いに備えたもの。	13,308,773	
固定負債合計				13,308,773	
負債合計				22,882,490	
正味財産				47,409,599	

# 正味財産増減計算書内訳表

令和 2年 4月 1日から令和 3年 3月31日まで

公益財団法人甲賀創健文化振興事業団

(単位：円)

科 目	公益目的事業	収益事業		収益事業合計	法人会計	合 計
		収 1	収 2			
I 一般正味財産増減の部						
1. 経常増減の部						
(1)経常収益						
基本財産運用益	3,180	0	0	0	0	3,180
事業収益	31,574,040	6,028,875	0	6,028,875	0	37,602,915
文化スポーツ事業収益	31,574,040	0	0	0	0	31,574,040
施設利用料等収益	0	6,028,875	0	6,028,875	0	6,028,875
受取補助金等	59,629,827	16,772,950	0	16,772,950	9,960,000	86,362,777
受取指定管理料	59,529,827	16,772,950	0	16,772,950	0	76,302,777
受取補助金	100,000	0	0	0	9,960,000	10,060,000
受取寄付金	0	0	0	0	0	0
受取利息	0	0	0	0	293	293
雑収益	100	0	815,672	815,672	121,877	937,649
経常収益計	91,207,147	22,801,825	815,672	23,617,497	10,082,170	124,906,814
(2)経常費用						
事業費	116,124,740	19,232,373	731,531	19,963,904	0	136,088,644
給料手当	53,557,333	7,681,424	431,449	8,112,873	0	61,670,206
臨時雇賃金	8,038,369	1,682,225	0	1,682,225	0	9,720,594
退職給付費用	3,442,680	346,206	0	346,206	0	3,788,886
福利厚生費	8,952,012	823,738	0	823,738	0	9,775,750
旅費交通費	1,301	116	0	116	0	1,417
通信運搬費	829,280	154,751	0	154,751	0	984,031
減価償却費	20,412	179,100	0	179,100	0	199,512
消耗什器備品費	464,723	154,163	0	154,163	0	618,886
消耗品費	2,958,584	569,287	0	569,287	0	3,527,871
修繕費	2,434,525	688,327	0	688,327	0	3,122,852
印刷製本費	32,811	9,779	0	9,779	0	42,590
燃料費	4,824,173	1,553,783	0	1,553,783	0	6,377,956
光熱水料費	9,247,175	2,651,110	250,000	2,901,110	0	12,148,285
賃借料	2,453,714	116,053	0	116,053	0	2,569,767
広告宣伝費	1,037,989	138,273	0	138,273	0	1,176,262
支払手数料	335,424	7,018	0	7,018	0	342,442
保険料	695,026	213,152	0	213,152	0	908,178
諸謝金	8,098,135	0	0	0	0	8,098,135
租税公課	5,611,613	1,455,705	50,082	1,505,787	0	7,117,400
支払負担金	13,497	3,903	0	3,903	0	17,400
委託費	3,073,301	803,599	0	803,599	0	3,876,900
雑費	2,663	661	0	661	0	3,324

科 目	公益目的事業	収益事業		収益事業合計	法人会計	合 計
		収 1	収 2			
管理費	0	0	0	0	10,291,672	10,291,672
役員報酬	0	0	0	0	450,000	450,000
給料手当	0	0	0	0	6,548,305	6,548,305
退職給付費用	0	0	0	0	54,994	54,994
福利厚生費	0	0	0	0	1,355,429	1,355,429
旅費交通費	0	0	0	0	542	542
通信運搬費	0	0	0	0	26,436	26,436
消耗品費	0	0	0	0	57,832	57,832
光熱水料費	0	0	0	0	134,829	134,829
賃借料	0	0	0	0	119,721	119,721
広告宣伝費	0	0	0	0	39,600	39,600
支払手数料	0	0	0	0	166,985	166,985
保険料	0	0	0	0	186,820	186,820
諸謝金	0	0	0	0	3,000	3,000
租税公課	0	0	0	0	1,800	1,800
支払負担金	0	0	0	0	13,500	13,500
委託費	0	0	0	0	1,123,780	1,123,780
雑費	0	0	0	0	8,099	8,099
経常費用計	116,124,740	19,232,373	731,531	19,963,904	10,291,672	146,380,316
評価損益等調整前当期経常増減額	-24,917,593	3,569,452	84,141	3,653,593	-209,502	-21,473,502
評価損益等計	0	0	0	0	0	0
当期経常増減額	-24,917,593	3,569,452	84,141	3,653,593	-209,502	-21,473,502
2. 経常外増減の部						
(1) 経常外収益						
特別利益	4,204,356	533,023	19,289	552,312	0	4,756,668
特別利益（甲賀市）	16,970,000	0	0	0	0	16,970,000
経常外収益計	21,174,356	533,023	19,289	552,312	0	21,726,668
(2) 経常外費用						
経常外費用計	0	0	0	0	0	0
当期経常外増減額	21,174,356	533,023	19,289	552,312	0	21,726,668
他会計振替額	1,348,070	-2,792,021	-65,815	-2,857,836	1,509,766	0
税引前当期一般正味財産増減額	-2,395,167	1,310,454	37,615	1,348,069	1,300,264	253,166
法人税、住民税及び事業税	0	325,554	9,346	334,900	0	334,900
当期一般正味財産増減額	-2,395,167	984,900	28,269	1,013,169	1,300,264	-81,734
一般正味財産期首残高	41,867,442	14,595,645	957,325	15,552,970	-9,929,079	47,491,333
一般正味財産期末残高	39,472,275	15,580,545	985,594	16,566,139	-8,628,815	47,409,599
II 指定正味財産増減の部						
当期指定正味財産増減額	0	0	0	0	0	0
指定正味財産期首残高	0	0	0	0	0	0
指定正味財産期末残高	0	0	0	0	0	0
III 正味財産期末残高	39,472,275	15,580,545	985,594	16,566,139	-8,628,815	47,409,599



## 財務諸表に対する注記

### 1. 重要な会計方針

#### (1) 会計方針

「公益法人会計基準」(平成20年12月1日 内閣府公益認定等委員会)を採用している。

#### (2) 特定資産の計上基準

##### 退職給付引当資産

期末退職給与の自己都合要支給額に相当する金額を計上している。

ただし、当年度分の要支給額については、中小企業退職金共済を積み増したことで、法人にて確保すべき金額は、中小企業退職金共済で充足されている。

また、過年度分の要支給額について、十分な積立には至っていないことから、資金繰りの可能な範囲で積立を行っている。

#### (3) 固定資産の減価償却の方法

##### 有形固定資産及び無形固定資産

建物、車両運搬具及び什器備品(ソフトウェアを含む)の減価償却については、法人税法の規定に基づく旧定額法または定額法により計算している。

##### リース資産

リース取引会計基準の改正適用初年度開始前の所有権移転外ファイナンス・リース取引及びリース契約1件あたりのリース料総額が300万円以下のリース取引等少額のリース取引については、通常の賃貸借取引に係る方法に準じた会計処理によっている。

#### (4) 引当金の計上基準

##### 退職給付引当金

職員の退職給付に備えるため、期末退職給与の自己都合要支給額に相当する金額のうち、法人にて確保すべき金額を計上している。

ただし、当事業年度においては、中小企業退職金共済を積み増したことで、法人にて確保すべき金額は、中小企業退職金共済で充足されている。

また、退職給付会計の導入に伴う会計基準変更時差異については、平成25年度から令和2年度までの8年間にわたり、定額法により費用処理し、退職給付費用に計上している。

#### (5) 消費税等の会計処理

消費税等の会計処理は、税込方式によっている。

2. 基本財産及び特定資産の増減額及びその残高

基本財産及び特定資産の増減額及びその残高は、次のとおりである。

(単位:円)

科 目	前期末残高	当期増加額	当期減少額	当期末残高
基本財産				
定期預金	50,000,000	0	30,000,000	20,000,000
小計	50,000,000	0	30,000,000	20,000,000
特定資産				
退職給付引当資産	5,216,328	110	0	5,216,438
小計	5,216,328	110	0	5,216,438
合 計	55,216,328	110	30,000,000	25,216,438

3. 基本財産及び特定資産の財源等の内訳

基本財産及び特定資産の財源等の内訳は、次のとおりである。

(単位:円)

科 目	当期末残高	(うち指定正味財産 からの充当額)	(うち一般正味財産 からの充当額)	(うち負債に 対応する額)
基本財産				
定期預金	20,000,000	0	20,000,000	0
小計	20,000,000	0	20,000,000	0
特定資産				
退職給付引当資産	5,216,438	0	0	5,216,438
小計	5,216,438	0	0	5,216,438
合 計	25,216,438	0	20,000,000	5,216,438

4. 固定資産の取得価額、減価償却累計額及び当期末残高

固定資産の取得価額、減価償却累計額及び当期末残高は、次のとおりである。

(単位:円)

科 目	取得価額	減価償却累計額	当期末残高
建物	1,581,318	1,581,316	2
車両運搬具	4,314,628	4,314,624	4
什器備品	10,214,532	9,662,225	552,307
合 計	16,110,478	15,558,165	552,313

5. 補助金等の内訳並びに交付者、当期の増減額及び残高

(単位:円)

補助金等の名称	交付者	前期末残高	当期増加額	当期減少額	当期末残高	貸借対照表上の記載区分
補助金						
10耐マラソン補助金	甲賀市	0	100,000	100,000	0	一般正味財産
文化スポーツ財団法人運営補助金	甲賀市	0	9,960,000	9,960,000	0	一般正味財産
助成金						
合 計		0	10,060,000	10,060,000	0	

付 属 明 細 書

1. 特定資産の明細

特定資産の明細は、財務諸表の注記に記載している。

2. 引当金の明細

(単位:円)

科 目	前期末残高	当期増加額	当期減少額	当期末残高
退職給付引当金	15,341,589	885,770	2,918,586	13,308,773
合 計	15,341,589	885,770	2,918,586	13,308,773

# 収支計算書内訳表

令和 2年 4月 1日から令和 3年 3月31日まで

公益財団法人甲賀創健文化振興事業団

(単位：円)

科目	公益目的事業	収益事業		収益事業合計	法人会計	合計
		収 1	収 2			
I 事業活動収支の部						
1. 事業活動収入						
基本財産運用収入	3,180	0	0	0	0	3,180
事業収入	31,574,040	6,028,875	0	6,028,875	0	37,602,915
文化スポーツ事業収入	31,574,040	0	0	0	0	31,574,040
施設利用料等収入	0	6,028,875	0	6,028,875	0	6,028,875
補助金等収入	59,629,827	16,772,950	0	16,772,950	9,960,000	86,362,777
指定管理料収入	59,529,827	16,772,950	0	16,772,950	0	76,302,777
補助金収入	100,000	0	0	0	9,960,000	10,060,000
寄付金収入	0	0	0	0	0	0
利息収入	0	0	0	0	293	293
雑収入	100	0	815,672	815,672	121,877	937,649
事業活動収入計	91,207,147	22,801,825	815,672	23,617,497	10,082,170	124,906,814
2. 事業活動支出						
事業費支出	115,422,319	18,904,506	731,531	19,636,037	0	135,058,356
給料手当支出	53,557,333	7,681,424	431,449	8,112,873	0	61,670,206
臨時雇賃金支出	8,038,369	1,682,225	0	1,682,225	0	9,720,594
退職給付支出	2,760,671	197,439	0	197,439	0	2,958,110
福利厚生費支出	8,952,012	823,738	0	823,738	0	9,775,750
旅費交通費支出	1,301	116	0	116	0	1,417
通信運搬費支出	829,280	154,751	0	154,751	0	984,031
消耗什器備品費支出	464,723	154,163	0	154,163	0	618,886
消耗品費支出	2,958,584	569,287	0	569,287	0	3,527,871
修繕費支出	2,434,525	688,327	0	688,327	0	3,122,852
印刷製本費支出	32,811	9,779	0	9,779	0	42,590
燃料費支出	4,824,173	1,553,783	0	1,553,783	0	6,377,956
光熱水料費支出	9,247,175	2,651,110	250,000	2,901,110	0	12,148,285
賃借料支出	2,453,714	116,053	0	116,053	0	2,569,767
広告宣伝支出	1,037,989	138,273	0	138,273	0	1,176,262
手数料支出	335,424	7,018	0	7,018	0	342,442
保険料支出	695,026	213,152	0	213,152	0	908,178
諸謝金支出	8,098,135	0	0	0	0	8,098,135
租税公課支出	5,611,613	1,455,705	50,082	1,505,787	0	7,117,400
負担金支出	13,497	3,903	0	3,903	0	17,400
委託費支出	3,073,301	803,599	0	803,599	0	3,876,900
雑支出	2,663	661	0	661	0	3,324

科目	公益目的事業	収益事業		収益事業合計	法人会計	合計
		収1	収2			
管理費支出	0	0	0	0	10,236,678	10,236,678
役員報酬支出	0	0	0	0	450,000	450,000
給料手当支出	0	0	0	0	6,548,305	6,548,305
福利厚生費支出	0	0	0	0	1,355,429	1,355,429
旅費交通費支出	0	0	0	0	542	542
通信運搬費支出	0	0	0	0	26,436	26,436
消耗品費支出	0	0	0	0	57,832	57,832
光熱水料費支出	0	0	0	0	134,829	134,829
賃借料支出	0	0	0	0	119,721	119,721
広告宣伝支出	0	0	0	0	39,600	39,600
手数料支出	0	0	0	0	166,985	166,985
保険料支出	0	0	0	0	186,820	186,820
諸謝金支出	0	0	0	0	3,000	3,000
租税公課支出	0	0	0	0	1,800	1,800
負担金支出	0	0	0	0	13,500	13,500
委託費支出	0	0	0	0	1,123,780	1,123,780
雑支出	0	0	0	0	8,099	8,099
事業活動支出計	115,422,319	18,904,506	731,531	19,636,037	10,236,678	145,295,034
小計	-24,215,172	3,897,319	84,141	3,981,460	-154,508	-20,388,220
法人税等支出	0	-325,554	-9,346	-334,900	0	-334,900
事業活動収支差額	-24,215,172	3,571,765	74,795	3,646,560	-154,508	-20,723,120
Ⅱ 投資活動収支の部						
1. 投資活動収入						
基本財産取崩収入	30,000,000	0	0	0	0	30,000,000
定期預金収入	30,000,000	0	0	0	0	30,000,000
特定資産取崩収入	7,206,675	0	0	0	0	7,206,675
退職給付引当資産取崩収入	7,206,675	0	0	0	0	7,206,675
投資活動収入計	37,206,675	0	0	0	0	37,206,675
2. 投資活動支出						
特定資産取得支出	9,571,339	13,076	0	13,076	540,956	10,125,371
退職給付引当資産取得支出	9,571,339	13,076	0	13,076	540,956	10,125,371
固定資産取得支出	0	234,000	0	234,000	0	234,000
什器備品購入支出	0	234,000	0	234,000	0	234,000
投資活動支出計	9,571,339	247,076	0	247,076	540,956	10,359,371
投資活動収支差額	27,635,336	-247,076	0	-247,076	-540,956	26,847,304
Ⅲ 財務活動収支の部						
1. 財務活動収入						
特別利益収入	4,204,356	533,023	19,289	552,312	0	4,756,668
特別利益（甲賀市）収入	16,970,000	0	0	0	0	16,970,000
他会計振替収入	1,348,070	-2,792,021	-65,815	-2,857,836	1,509,766	0
財務活動収入計	22,522,426	-2,258,998	-46,526	-2,305,524	1,509,766	21,726,668
2. 財務活動支出						
財務活動支出計	0	0	0	0	0	0
財務活動収支差額	22,522,426	-2,258,998	-46,526	-2,305,524	1,509,766	21,726,668
当期収支差額	25,942,590	1,065,691	28,269	1,093,960	814,302	27,850,852
前期繰越収支差額	663,835	14,147,245	957,325	15,104,570	-8,762,170	7,006,235
次期繰越収支差額	26,606,425	15,212,936	985,594	16,198,530	-7,947,868	34,857,087

# 正味財産増減計算書内訳表

令和 2年 4月 1日から令和 3年 3月31日まで

公益財団法人甲賀創健文化振興事業団

科 目	公益目的事業				合 計
	文化振興	スポーツ振興	10耐	健康増進	
I 一般正味財産増減の部					
1. 経常増減の部					
(1) 経常収益					
基本財産運用益	0	3,180	0	0	3,180
事業収益	2,755,444	18,760,710	0	10,057,886	31,574,040
文化スポーツ事業収益	2,755,444	18,760,710	0	10,057,886	31,574,040
受取補助金等	0	0	100,000	0	100,000
受取委託料	0	0	0	0	0
受取補助金	0	0	100,000	0	100,000
受取寄付金	0	0	0	0	0
雑収益	0	100	0	0	100
経常収益計	2,755,444	18,763,990	100,000	10,057,886	31,677,320
(2) 経常費用					
事業費	2,857,709	28,943,033	100,124	19,371,156	51,272,022
給料手当	0	18,125,216	0	6,514,323	24,639,539
臨時雇賃金	51,041	1,077,087	0	1,542,650	2,670,778
退職給付費用	0	2,027,220	0	360,000	2,387,220
福利厚生費	0	5,296,867	0	1,062,232	6,359,099
旅費交通費	0	793	0	0	793
通信運搬費	31,600	101,520	55,240	121,066	309,426
減価償却費	0	0	0	20,412	20,412
消耗品費	616,770	55,670	38,284	223,490	934,214
修繕費	0	37,400	0	49,720	87,120
印刷製本費	0	4,090	0	0	4,090
燃料費	0	11,429	0	0	11,429
賃借料	0	17,587	0	2,085,679	2,103,266
広告宣伝費	154,000	228,204	6,050	228,201	616,455
支払手数料	0	313,830	550	165	314,545
保険料	0	9,180	0	9,000	18,180
諸謝金	2,003,650	281,700	0	5,812,785	8,098,135
租税公課	0	1,353,640	0	925,633	2,279,273
支払負担金	0	1,600	0	0	1,600
委託費	0	0	0	415,800	415,800
雑費	648	0	0	0	648
経常費用計	2,857,709	28,943,033	100,124	19,371,156	51,272,022
評価損益等調整前当期経常増減額	-102,265	-10,179,043	-124	-9,313,270	-19,594,702
評価損益等計	0	0	0	0	0
当期経常増減額	-102,265	-10,179,043	-124	-9,313,270	-19,594,702
2. 経常外増減の部					
(1) 経常外収益					
特別利益	13,125	1,467,786	0	1,143,791	2,624,702
特別利益（甲賀市）	88,964	8,711,557	0	8,169,479	16,970,000
経常外収益計	102,089	10,179,343	0	9,313,270	19,594,702
(2) 経常外費用					
経常外費用計	0	0	0	0	0
当期経常外増減額	102,089	10,179,343	0	9,313,270	19,594,702
税引前当期一般正味財産増減額	-176	300	-124	0	0
当期一般正味財産増減額	-176	300	-124	0	0
一般正味財産期首残高	-1,478,359	6,836,891	-61,097	-2,415,021	2,882,414
一般正味財産期末残高	-1,478,535	6,837,191	-61,221	-2,415,021	2,882,414
II 指定正味財産増減の部					
当期指定正味財産増減額	0	0	0	0	0
指定正味財産期首残高	0	0	0	0	0
指定正味財産期末残高	0	0	0	0	0
III 正味財産期末残高	-1,478,535	6,837,191	-61,221	-2,415,021	2,882,414

# 正味財産増減計算書内訳表

令和 2年 4月 1日から令和 3年 3月31日まで

公益財団法人甲賀創健文化振興事業団

(単位：円)

科 目	公益目的事業	収益事業		法人会計	合 計
	B & G	B & G (収1)	B & G (収2)	B & G	
I 一般正味財産増減の部					
1. 経常増減の部					
(1) 経常収益					
事業収益	0	4,650,575	0	0	4,650,575
施設利用料等収益	0	4,650,575	0	0	4,650,575
受取補助金等	36,866,880	12,093,120	0	0	48,960,000
受取指定管理料	36,866,880	12,093,120	0	0	48,960,000
雑収益	0	0	721,069	0	721,069
経常収益計	36,866,880	16,743,695	721,069	0	54,331,644
(2) 経常費用					
事業費	41,242,307	13,936,907	714,217	0	55,893,431
給料手当	15,920,513	5,220,539	431,449	0	21,572,501
臨時雇賃金	4,268,664	1,400,211	0	0	5,668,875
退職給付費用	1,055,460	346,206	0	0	1,401,666
福利厚生費	2,504,878	809,082	0	0	3,313,960
通信運搬費	292,541	95,965	0	0	388,506
消耗什器備品費	326,430	107,076	0	0	433,506
消耗品費	1,162,736	381,396	0	0	1,544,132
修繕費	998,849	327,646	0	0	1,326,495
燃料費	4,588,616	1,505,162	0	0	6,093,778
光熱水料費	4,993,711	1,638,045	240,000	0	6,871,756
賃借料	261,795	85,870	0	0	347,665
広告宣伝費	421,534	138,273	0	0	559,807
支払手数料	314	103	0	0	417
保険料	494,012	162,046	0	0	656,058
租税公課	1,992,664	1,076,501	42,768	0	3,111,933
支払負担金	11,897	3,903	0	0	15,800
委託費	1,945,678	638,222	0	0	2,583,900
雑費	2,015	661	0	0	2,676
経常費用計	41,242,307	13,936,907	714,217	0	55,893,431
評価損益等調整前当期経常増減額	-4,375,427	2,806,788	6,852	0	-1,561,787
評価損益等計	0	0	0	0	0
当期経常増減額	-4,375,427	2,806,788	6,852	0	-1,561,787
2. 経常外増減の部					
(1) 経常外収益					
特別利益	1,388,268	484,488	19,271	0	1,892,027
経常外収益計	1,388,268	484,488	19,271	0	1,892,027
(2) 経常外費用					
経常外費用計	0	0	0	0	0
当期経常外増減額	1,388,268	484,488	19,271	0	1,892,027
税引前当期一般正味財産増減額	-2,987,159	3,291,276	26,123	0	330,240
法人税、住民税及び事業税	0	315,542	9,346	0	324,888
当期一般正味財産増減額	-2,987,159	2,975,734	16,777	0	5,352
一般正味財産期首残高	-36,657,459	32,322,557	2,408,479	-10,752,911	-12,679,334
一般正味財産期末残高	-39,644,618	35,298,291	2,425,256	-10,752,911	-12,673,982
II 指定正味財産増減の部					
当期指定正味財産増減額	0	0	0	0	0
指定正味財産期首残高	0	0	0	0	0
指定正味財産期末残高	0	0	0	0	0
III 正味財産期末残高	-39,644,618	35,298,291	2,425,256	-10,752,911	-12,673,982

# 正味財産増減計算書内訳表

令和 2年 4月 1日から令和 3年 3月31日まで

公益財団法人甲賀創健文化振興事業団

(単位：円)

科 目	公益目的事業	収益事業		合 計
	改善センター	改善 (収1)	改善 (収2)	
I 一般正味財産増減の部				
1. 経常増減の部				
(1) 経常収益				
事業収益	0	58,200	0	58,200
施設利用料等収益	0	58,200	0	58,200
受取補助金等	2,945,880	394,120	0	3,340,000
受取指定管理料	2,945,880	394,120	0	3,340,000
雑収益	0	0	0	0
経常収益計	2,945,880	452,320	0	3,398,200
(2) 経常費用				
事業費	2,981,739	401,264	0	3,383,003
給料手当	1,064,574	142,426	0	1,207,000
臨時雇賃金	26,382	3,528	0	29,910
旅費交通費	275	37	0	312
通信運搬費	50,090	6,699	0	56,789
消耗品費	7,912	1,059	0	8,971
修繕費	163,380	21,858	0	185,238
燃料費	18,589	2,487	0	21,076
光熱水料費	1,152,333	154,162	0	1,306,495
支払手数料	179	24	0	203
保険料	4,428	592	0	5,020
租税公課	121,106	18,563	0	139,669
委託費	372,491	49,829	0	422,320
経常費用計	2,981,739	401,264	0	3,383,003
評価損益等調整前当期経常増減額	-35,859	51,056	0	15,197
評価損益等計	0	0	0	0
当期経常増減額	-35,859	51,056	0	15,197
2. 経常外増減の部				
(1) 経常外収益				
特別利益	7,620	1,592	0	9,212
経常外収益計	7,620	1,592	0	9,212
(2) 経常外費用				
経常外費用計	0	0	0	0
当期経常外増減額	7,620	1,592	0	9,212
税引前当期一般正味財産増減額	-28,239	52,648	0	24,409
法人税、住民税及び事業税	0	10,012	0	10,012
当期一般正味財産増減額	-28,239	42,636	0	14,397
一般正味財産期首残高	-157,760	551,604	130	393,974
一般正味財産期末残高	-185,999	594,240	130	408,371
II 指定正味財産増減の部				
当期指定正味財産増減額	0	0	0	0
指定正味財産期首残高	0	0	0	0
指定正味財産期末残高	0	0	0	0
III 正味財産期末残高	-185,999	594,240	130	408,371



# 正味財産増減計算書内訳表

令和 2年 4月 1日から令和 3年 3月31日まで

公益財団法人甲賀創健文化振興事業団

(単位：円)

科 目	公益目的事業		収益事業		法人会計	合 計
	甲賀中央公園	中央公園 (取1)	中央公園 (取2)	甲賀中央公園		
I 一般正味財産増減の部						
1. 経常増減の部						
(1) 経常収益						
事業収益	0	1,304,400	0	0	0	1,304,400
施設利用料等収益	0	1,304,400	0	0	0	1,304,400
受取補助金等	10,482,978	3,569,272	0	0	0	14,052,250
受取指定管理料	10,482,978	3,569,272	0	0	0	14,052,250
雑収益	0	0	94,603	0	0	94,603
経常収益計	10,482,978	4,873,672	94,603	0	0	15,451,253
(2) 経常費用						
事業費	11,364,513	4,100,649	17,314	0	0	15,482,476
給料手当	5,297,310	1,803,642	0	0	0	7,100,952
臨時雇賃金	742,779	252,901	0	0	0	995,680
福利厚生費	29,758	10,134	0	0	0	39,892
旅費交通費	233	79	0	0	0	312
通信運搬費	145,847	49,655	0	0	0	195,502
減価償却費	0	107,100	0	0	0	107,100
消耗什器備品費	138,293	47,087	0	0	0	185,380
消耗品費	458,730	156,185	0	0	0	614,915
修繕費	942,088	319,961	0	0	0	1,262,049
印刷製本費	28,721	9,779	0	0	0	38,500
燃料費	114,833	39,098	0	0	0	153,931
光熱水料費	2,351,852	800,771	10,000	0	0	3,162,623
賃借料	88,653	30,183	0	0	0	118,836
支払手数料	20,198	6,876	0	0	0	27,074
保険料	139,495	47,495	0	0	0	186,990
租税公課	526,391	304,155	7,314	0	0	837,860
委託費	339,332	115,548	0	0	0	454,880
管理費	0	0	0	163,963	0	163,963
通信運搬費	0	0	0	17,200	0	17,200
光熱水料費	0	0	0	134,829	0	134,829
賃借料	0	0	0	11,934	0	11,934
経常費用計	11,364,513	4,100,649	17,314	163,963	0	15,646,439
評価損益等調整前当期経常増減額	-881,535	773,023	77,289	-163,963	0	-195,186
評価損益等計	0	0	0	0	0	0
当期経常増減額	-881,535	773,023	77,289	-163,963	0	-195,186
2. 経常外増減の部						
(1) 経常外収益						
特別利益	102,612	40,482	18	0	0	143,112
経常外収益計	102,612	40,482	18	0	0	143,112
(2) 経常外費用						
経常外費用計	0	0	0	0	0	0
当期経常外増減額	102,612	40,482	18	0	0	143,112
税引前当期一般正味財産増減額	-778,923	813,505	77,307	-163,963	0	-52,074
当期一般正味財産増減額	-778,923	813,505	77,307	-163,963	0	-52,074
一般正味財産期首残高	-5,535,212	6,017,378	146,922	-333,779	0	295,309
一般正味財産期末残高	-6,314,135	6,830,883	224,229	-497,742	0	243,235
II 指定正味財産増減の部						
当期指定正味財産増減額	0	0	0	0	0	0
指定正味財産期首残高	0	0	0	0	0	0
指定正味財産期末残高	0	0	0	0	0	0
III 正味財産期末残高	-6,314,135	6,830,883	224,229	-497,742	0	243,235

# 正味財産増減計算書内訳表

令和 2年 4月 1日から令和 3年 3月31日まで

公益財団法人甲賀創健文化振興事業団

(単位：円)

科 目	公益目的事業		収益事業		合 計
	夢の森	夢の森 (収1)	夢の森 (収2)		
I 一般正味財産増減の部					
1. 経常増減の部					
(1)経常収益					
事業収益	0	15,700	0	15,700	
施設利用料等収益	0	15,700	0	15,700	
受取補助金等	9,234,089	716,438	0	9,950,527	
受取指定管理料	9,234,089	716,438	0	9,950,527	
雑収益	0	0	0	0	
経常収益計	9,234,089	732,138	0	9,966,227	
(2)経常費用					
事業費	9,264,159	793,553	0	10,057,712	
給料手当	6,635,397	514,817	0	7,150,214	
臨時雇賃金	329,766	25,585	0	355,351	
福利厚生費	58,277	4,522	0	62,799	
通信運搬費	31,376	2,432	0	33,808	
減価償却費	0	72,000	0	72,000	
消耗品費	394,992	30,647	0	425,639	
修繕費	243,088	18,862	0	261,950	
燃料費	90,706	7,036	0	97,742	
光熱水料費	749,279	58,132	0	807,411	
支払手数料	188	15	0	203	
保険料	38,911	3,019	0	41,930	
租税公課	692,179	56,486	0	748,665	
経常費用計	9,264,159	793,553	0	10,057,712	
評価損益等調整前当期経常増減額	-30,070	-61,415	0	-91,485	
評価損益等計	0	0	0	0	
当期経常増減額	-30,070	-61,415	0	-91,485	
2. 経常外増減の部					
(1)経常外収益					
特別利益	81,154	6,461	0	87,615	
経常外収益計	81,154	6,461	0	87,615	
(2)経常外費用					
経常外費用計	0	0	0	0	
当期経常外増減額	81,154	6,461	0	87,615	
税引前当期一般正味財産増減額	51,084	-54,954	0	-3,870	
当期一般正味財産増減額	51,084	-54,954	0	-3,870	
一般正味財産期首残高	1,588,700	-1,124,058	20	464,662	
一般正味財産期末残高	1,639,784	-1,179,012	20	460,792	
II 指定正味財産増減の部					
当期指定正味財産増減額	0	0	0	0	
指定正味財産期首残高	0	0	0	0	
指定正味財産期末残高	0	0	0	0	
III 正味財産期末残高	1,639,784	-1,179,012	20	460,792	

# 正味財産増減計算書内訳表

令和 2年 4月 1日から令和 3年 3月31日まで

公益財団法人甲賀創健文化振興事業団

(単位：円)

科 目	公益目的事業		収益事業		法人会計	合 計
	共通	共通 (収1)	共通 (収2)	共通		
I 一般正味財産増減の部						
1. 経常増減の部						
(1) 経常収益						
受取補助金等	0	0	0	9,960,000	9,960,000	9,960,000
受取補助金	0	0	0	9,960,000	9,960,000	9,960,000
受取利息	0	0	0	293	293	293
雑収益	0	0	0	121,877	121,877	121,877
経常収益計	0	0	0	10,082,170	10,082,170	10,082,170
(2) 経常費用						
管理費	0	0	0	10,127,709	10,127,709	10,127,709
役員報酬	0	0	0	450,000	450,000	450,000
給料手当	0	0	0	6,548,305	6,548,305	6,548,305
退職給付費用	0	0	0	54,994	54,994	54,994
福利厚生費	0	0	0	1,355,429	1,355,429	1,355,429
旅費交通費	0	0	0	542	542	542
通信運搬費	0	0	0	9,236	9,236	9,236
消耗品費	0	0	0	57,832	57,832	57,832
賃借料	0	0	0	107,787	107,787	107,787
広告宣伝費	0	0	0	39,600	39,600	39,600
支払手数料	0	0	0	166,985	166,985	166,985
保険料	0	0	0	186,820	186,820	186,820
諸謝金	0	0	0	3,000	3,000	3,000
租税公課	0	0	0	1,800	1,800	1,800
支払負担金	0	0	0	13,500	13,500	13,500
委託費	0	0	0	1,123,780	1,123,780	1,123,780
雑費	0	0	0	8,099	8,099	8,099
経常費用計	0	0	0	10,127,709	10,127,709	10,127,709
評価損益等調整前当期経常増減額	0	0	0	-45,539	-45,539	-45,539
評価損益等計	0	0	0	0	0	0
当期経常増減額	0	0	0	-45,539	-45,539	-45,539
2. 経常外増減の部						
(1) 経常外収益						
経常外収益計	0	0	0	0	0	0
(2) 経常外費用						
経常外費用計	0	0	0	0	0	0
当期経常外増減額	0	0	0	0	0	0
他会計振替額	1,348,070	-2,792,021	-65,815	1,509,766	0	0
税引前当期一般正味財産増減額	1,348,070	-2,792,021	-65,815	1,464,227	-45,539	-45,539
当期一般正味財産増減額	1,348,070	-2,792,021	-65,815	1,464,227	-45,539	-45,539
一般正味財産期首残高	79,746,759	-23,171,836	-1,598,226	1,157,611	56,134,308	56,134,308
一般正味財産期末残高	81,094,829	-25,963,857	-1,664,041	2,621,838	56,088,769	56,088,769
II 指定正味財産増減の部						
当期指定正味財産増減額	0	0	0	0	0	0
指定正味財産期首残高	0	0	0	0	0	0
指定正味財産期末残高	0	0	0	0	0	0
III 正味財産期末残高	81,094,829	-25,963,857	-1,664,041	2,621,838	56,088,769	56,088,769

## ○未収金内容

内 容	金 額
文化スポーツ財団法人に係る新型コロナウイルス感染症対応緊急支援補助金	16,970,000
令和2年度第4期スイミング・スタジオ教室受講料	7,970,720
財団運営補助金	996,000
施設使用料	145,500
自動販売機・物品販売手数料	46,551
トレーニングルーム利用料等	42,500
令和2年度第2期スイミング教室受講料	12,650
短期教室（スイミング）受講料	7,920
その他（カード再発行）	100
合 計	26,191,941

## ○前払金内容

内 容	金 額
施設賠償保険	280,530
社会保険労務士委託	264,000
合 計	544,530

## ○未払金内容

内 容	金 額
臨時賃金	1,022,784
諸謝金（講師）	863,390
光熱水料費（電気）	678,570
修繕費（配電盤交換、電気炉ヒーター線修繕他）	661,510
福利厚生費（社会保険料）	583,671
給料手当（時間外手当）	195,974
委託費（レッスン、水質検査他）	66,990
支払手数料（振込）	58,905
通信運搬費（電話、後納郵便）	37,486
役員報酬	30,000
燃料費（ガソリン、混合油）	18,885
賃借料（コピー機、サーバー等）	9,487
消耗品費（新聞、コピー用紙）	6,515
合 計	4,234,167

## ○前受金内容

内 容	金 額
匠の里教室受講料	2,272,050
合 計	2,272,050

## ○預り金内容

内 容	金 額
社会保険料	577,977
雇用保険料	26,555
所得税	213,068
勤労者互助会費	3,600
合 計	821,200

## ○事業配賦基準

当事業団では、①公益目的事業（以下公益事業）と②収益目的事業（○緑地管理事業及び文化・スポーツ施設の貸与事業（収1）○物品受託販売事業（収2））（以下収益事業）を行っている。

緑地管理事業及び文化・スポーツ施設の貸与事業においては、公益事業、収益事業共に役務が発生する事業であり、その配賦については施設利用をされた利用者の公益性を配慮した貸与時間（人数）に割合を示し、配賦基準を設け運営を行っている。その配賦基準表は下の表のとおりである。

令和2年度事業配賦基準表

積算期間：平成30年度12ヶ月分

施設名	公益1		収益1		備考
	時間・人	割合	時間・人	割合	
甲賀中央公園体育館	3,135.5 h		520.0 h		
甲賀中央公園集会所	578.5 h		148.5 h		
甲賀中央公園野球場	484.0 h		473.5 h		
甲賀中央公園多目的G	1,534.0 h		762.0 h		
甲賀中央公園テニスコート	3,544.0 h		1,452.0 h		
甲賀共同福祉センター	624.0 h		10.5 h		↓昨年度
甲賀中央公園合計	9,900.0 h	74.6%	3,366.5 h	25.4%	74.7%:25.3%
鹿深夢の森	2,529.5 h	92.8%	196.0 h	7.2%	90.4%:9.6%
甲賀農村環境改善センター	2,489.0 h	88.2%	333.0 h	11.8%	91.9%:8.1%
甲賀B&G海洋センター	55,676人	75.3%	18,219人	24.7%	76.7%:23.3%

※平成27年度からは、2事業年度前の利用者集計12ヶ月分を積算期間とする

# 監査報告書

公益財団法人 甲賀創健文化振興事業団  
理事長 西田 貞夫 様

令和 3 年 5 月 28 日

公益財団法人 甲賀創健文化振興事業団

監 事 北相模 登一 ㊟

監 事 山本 三代子 ㊟

私たち監事は、令和2年4月1日から令和3年3月31日までの事業年度における事業報告、貸借対照表、正味財産増減計算書、財産目録および関係帳簿等について監査いたしました。その方法及び結果について、次のとおり報告いたします。

## 1 監査の方法及びその内容

各監事は、理事及び使用人等と意思疎通を図り、情報の収集及び監査の環境の整備に努めるとともに、理事会その他重要な会議に出席し、理事及び使用人等からその職務の執行状況について報告を受け、必要に応じて説明を求め、重要な決裁書類等を閲覧し、業務及び財産の状況を調査いたしました。以上の方法に基づき、当該事業年度に係る事業報告について検討いたしました。

さらに、会計帳簿又はこれに関する資料の調査を行い、当該事業年度に係る計算書類（貸借対照表及び正味財産増減計算書）及びその附属明細書並びに財産目録について検討いたしました。

## 2 監査意見

### (1) 事業報告等の監査結果

- ① 事業報告は、法令及び定款に従い、法人の状況を正しく示しているものと認めます。
- ② 理事の職務の執行に関する不正の行為又は法令若しくは定款に違反する重大な事実は認められません。

### (2) 計算書類及びその附属明細書並びに財産目録の監査結果

計算書類及びその附属明細書並びに財産目録は、法人の財産及び損益の状況をすべての重要な点において適正に示しているものと認めます。

## 令和3年度 公益財団法人甲賀創健文化振興事業団 事業計画

### ◎基本方針

市民が健康で生きがいをもって暮らすことができ、活発な交流ができる地域づくりを推進するため、文化・スポーツの振興及び健康増進をめざし「情報収集、調査、研究」に努め、「指導者の育成、登録及び派遣」を行うとともに、「各種教室、講習会、大会、フェスティバル等の開催」により「意識高揚のため啓蒙普及活動」を行う。

また、これらの活動拠点・交流拠点となる「委託を受けた市有施設の管理運営」を図るとともに「この法人の目的を達成するために必要な事業」を行うことによって、「市民生活の向上と福祉の増進を図り、やすらぎと活力に満ちた住みよい地域社会の創造に寄与する」ことを基本方針とする。

### ◎公益目的事業

#### ○文化・スポーツ振興及び健康増進に関する事業（公1）

##### 1) 事業

##### ① 文化振興に関する事業

文化協会との連携を図り、同協会の行う事業や運営を支援するとともに、市民の文化ニーズなどの情報収集や、調査、研究、生活環境の改善及び文化・福祉の向上を図り、生き活きとした交流を推進することを目的とした管理・運営を行い、健康で心豊かな地域社会の創造に寄与する事業を実施する。

##### □甲賀匠の里教室

- |                |        |           |        |
|----------------|--------|-----------|--------|
| ・裏千家茶道教室       | (年20回) | ・絵手紙教室    | (年20回) |
| ・絵画教室          | (年20回) | ・着付け教室    | (年12回) |
| ・水墨画教室         | (年23回) | ・津軽三味線教室A | (年14回) |
| ・津軽三味線教室B      | (年14回) | ・陶芸教室     | (年12回) |
| ・フラワーアレンジメント教室 | (年23回) | ・書道教室     | (年23回) |
| ・臨時教室          | (年2回)  | ・各教室展示・発表 |        |

##### □管理運営

- |               |            |
|---------------|------------|
| ・甲賀農村環境改善センター | ・甲賀中央公園集会所 |
| ・匠の里          | ・鹿深夢の森     |

##### □文化協会との連携事業や運営を支援

- ・邦楽、詩舞、舞踊、謡曲、コーラス、ダンス、囲碁将棋、押し花、歌謡、華道  
写真、茶道、文芸、盆栽、民謡、木彫、和太鼓など
- ・甲賀町文化祭
- ・歌と踊りの祭典

② スポーツ振興に関する事業

スポーツ協会、総合型地域スポーツクラブ、スポーツ少年団などの行う事業や運営を支援するとともに、各種団体と連携し、地域情報の収集と各年代や性別に合ったスポーツの調査、研究を行う。また、市民が愛着をもって、豊かな暮らしにつながるまちづくりを推進するため、適切な管理を行うとともに、多様化するニーズに対応できるスポーツ振興事業を実施し、もって心が触れ合う豊かな人間性をはぐくむ地域社会の創造に寄与する。

□甲賀B&G海洋センター

○水泳教室

- ・スイミングスクール 3ヶ月単位の年間4期

幼児から高齢者まで、体力、技能に応じ、水に親しみ泳ぎの基本から4泳法（クロール、平泳ぎ、背泳ぎ、バタフライ）までを習得できるように指導する教室。健康維持及びリフレッシュできる様指導する教室。

- ・アクアビクス教室
- ・かんたんスイム教室（火・水）
- ・キッズプール教室（水）
- ・子ども水なれ教室（月2）
- ・ジュニア（J1）教室（火～金）
- ・ジュニア（J2）教室（火～金）
- ・ジュニア（J3）教室（火～金）
- ・シニア教室
- ・水中運動・スイム教室
- ・レディーススイム教室（木・金・土）
- ・レディースフィットネス教室
- ・親子教室
- ・キッズプール教室（水・金）
- ・キッズプール教室（金）
- ・ちびっ子プール・フロア教室
- ・ジュニア（J1）教室（週2）
- ・ジュニア（J2）教室（週2）
- ・ジュニア（J3）教室（週2）
- ・水中ウォーキング・ストレッチ教室（火・水・土）
- ・成人スイム教室
- ・子ども水慣れ教室

○短期水泳教室

- ・短期的に集中して泳法の指導を行うジュニア対象の教室（夏休み・春休み）

○その他教室、講座等

- ・水上安全講習会
- ・マリンスポーツの集い参加
- ・地域水泳連盟大会参加
- ・一般遊泳推進事業
- ・無料体験教室事業

□くすりと忍者の町甲賀 第36回10時間（5時間）耐久リレーマラソン大会

開催日：令和3年10月10日(日)

□第20回こうかクロスカントリー大会

開催日：令和4年1月下旬予定



□夢の森開放イベント

- ・グラウンドゴルフを予定（年1回）

□ジュニアスポーツ教室

幅広い学年を対象に、運動の楽しさを体験し、元気で強いからだづくりを目指す。

- ・4月（春休み）、8月（夏休み）、12月（冬休み）（年3回）

□管理運営

- ・甲賀B&G海洋センター
- ・甲賀中央公園体育館
- ・甲賀中央公園野球場
- ・甲賀中央公園多目的グラウンド
- ・甲賀中央公園テニスコート

□体育協会との連携事業や運営を支援

- ・勤労者野球大会
- ・甲賀町民バドミントン大会
- ・支部対抗バレーボール大会
- ・支部対抗野球大会
- ・壮年野球大会
- ・甲賀町山フェス
- ・甲賀町民スポーツ大会
- ・支部対抗サッカー大会
- ・支部対抗バスケットボール大会
- ・勤労者ソフトボール大会

③ 健康増進に関する事業

市民の健康ニーズを把握するため情報収集を行い、増進を図る器具の利用や体力向上等の調査、研究を行うとともに、良好な管理を行い、健全な心身の維持と向上を推進する。また、適切な施設運営と事業の実施により健康で心豊かな地域社会の創造に寄与する。

□トレーニングジム・スタジオ

○トレーニングジム

健康増進器具の利用における指導事業。個人利用形式による年齢、体力、健康状態に応じた健康増進の為の運動指導。

- ・一般利用推進事業
- ・親トレタイム（スクールの待ち時間利用促進）
- ・個人プログラムの提供と指導
- ・無料解放イベントの開催

○スタジオ教室 3ヶ月単位の年間4期

フィットネススポーツを通して、心と体のシェイプアップ、リフレッシュを図る。

- ・朝ヨガ教室
- ・アロマ&ヨガ教室
- ・アロマ&ヨガA教室
- ・アロマ&ヨガB教室
- ・アロマ&ヨガC教室
- ・かんたんエアロ教室
- ・ゆったりヨガ教室
- ・キッズフロアプール教室
- ・脂肪燃焼エアロ教室
- ・初級ピラテス教室
- ・はじめてダンス教室

- ・ヒップホップ（入門）教室（木）
- ・ヒップホップ（基礎）教室（木・金）
- ・ヒップホップ（応用）教室（木・金）
- ・ハウス基礎教室
- ・パワーヨガ教室
- ・楽・ヨガ&エアロよくばり教室
- ・ヨガ整体教室
- ・バレトン教室
- ・ヨガ教室
- ・ヨガ&ピラティス教室
- ・リラックスヨガ教室

○スタジオ短期教室

フィットネススポーツを通して、心と体のシェイプアップ、リフレッシュを図る。

○子供体操教室（年10回）

幼児、ジュニアを対象とする健康づくり教室。

□管理運営

- ・甲賀B&G海洋センター

□健康推進員との連携事業や運営を支援

- ・各地域健康推進のつどい
- ・器具の貸し出し

**2) 事業の対象者**

主に地域（甲賀市民）を対象に実施している。広報紙やホームページなどで事業概要やアクセスなど掲載・周知し、多くの参加者を募る。

## ◎収益目的事業

### ○緑地管理事業及び文化・スポーツ施設の貸与事業（収1）

#### 1) 事業

甲賀市から指定管理を受けている施設管理事業。一般利用、各種団体競技練習、各種文化スポーツ協会、企業等の研修等、公益目的事業以外にも施設の貸与をおこなう事業。

#### 2) 管理施設

- ・甲賀B&G海洋センター
- ・甲賀農村環境改善センター
- ・甲賀中央公園
- ・鹿深夢の森

#### 3) 事業（利用）の対象者

対象者は定めないが、地域住民の利用促進運営を図る。

### ○物品受託販売事業（収2）

#### 1) 事業

業者から受託してスイミング関連用品の販売や、自動販売機を設置。スイミング関連用品の販売は売上額の一定割合を、自動販売機は電力量相当分のほかに一定割合を手数料として徴収する。

## ◎財 源

甲賀市から委託された指定管理基本協定及び年度協定に基づく指定管理料、運営補助金、利用者が負担する受講料や参加料、甲賀市の各施設設置にかかる条例に定める使用料を財源として事業を実施していく。

参考（令和2年度補助金等金額）

#### ○指定管理料

- ・甲賀B&G海洋センター 48,960,000円
- ・甲賀農村環境改善センター 3,340,000円
- ・甲賀中央公園 14,052,250円
- ・鹿深夢の森 9,950,527千円

#### ○補助金

- ・文化スポーツ財団法人運営補助金 9,960,000円
- ・10時間（5時間）耐久リレーマラソン大会 500,000円

公益財団法人甲賀創健文化振興事業団 評議員・理事・監事 名簿

R02.06現在

役 職	氏 名	役 職	氏 名
評議員	三浦 浩一	理 事	西田 貞夫
〃	藪 育子	〃	福井 貢
〃	中尾 博之	〃	藤村 稔
〃	富山 一子	〃	家森 茂樹
〃	辻 重治	〃	三ヶ月義信
〃	野口 正子	〃	山下 年数
〃	井元 健一	〃	椎野芙美子
〃	川村 和代	〃	森地 恵子
〃	山下 恵一	〃	大原 良乃
〃	佐治 久江	〃	田村 善一
〃	中村 雅昭		
〃	大林 鉄男	監 事	北相模登一
〃	永井 泉	〃	山本三代子
〃	細井喜美子		

公益財団法人甲賀創健文化振興事業団 役職員配置表

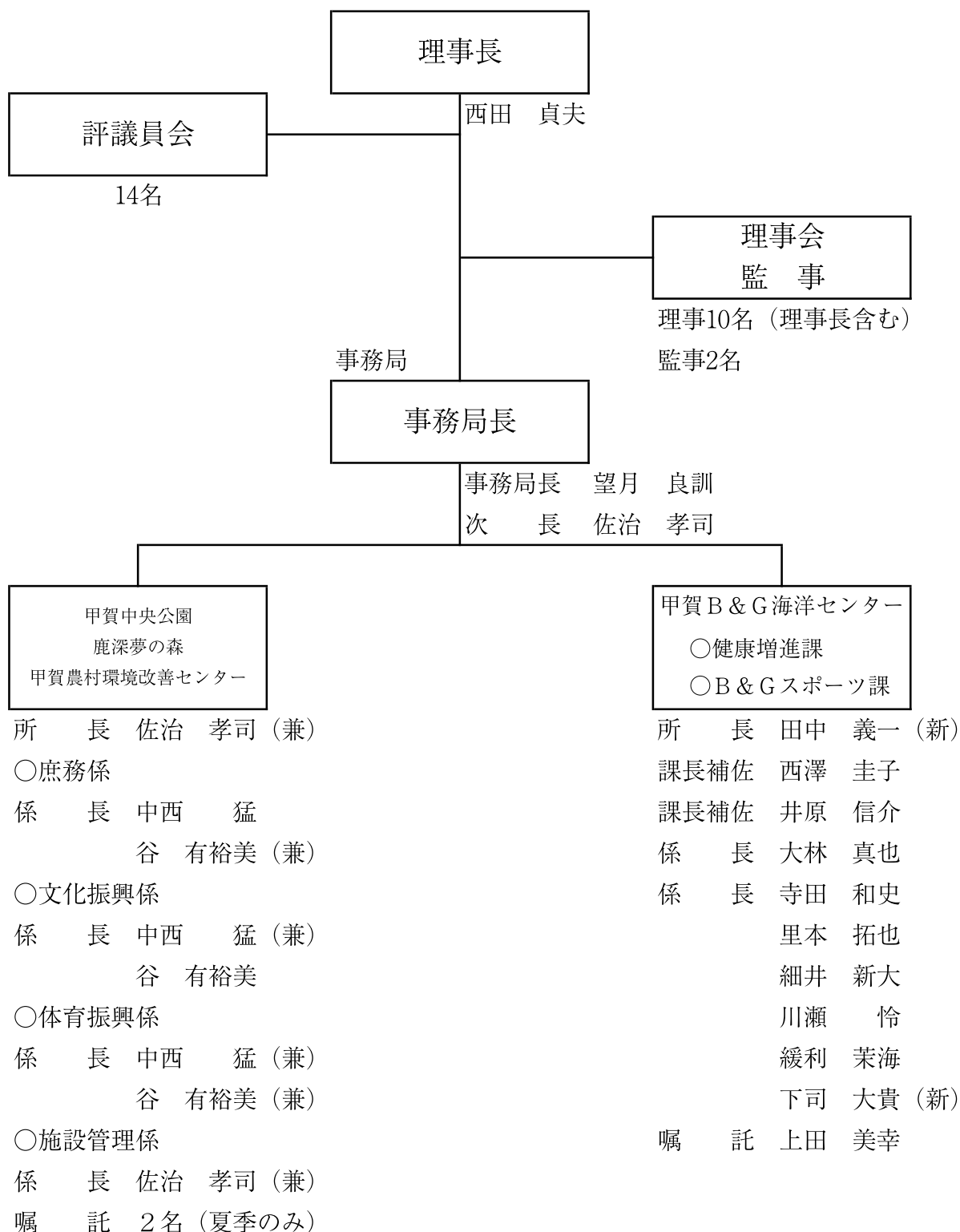

令和3年度 公益財団法人甲賀創健文化振興事業団 予算書

1. 総括表

(単位：円)

科 目	公益目的事業会計			収益事業等会計									法人会計			合 計						
	公 1			収 1			収 2			共通			合計			本年度	前年度	比較増減	本年度	前年度	比較増減	
	本年度	前年度	比較増減	本年度	前年度	比較増減	本年度	前年度	比較増減	本年度	前年度	比較増減	本年度	前年度	比較増減							
I 一般正味財産増減の部																						
1. 経常増減の部																						
(1) 経常収益																						
基本財産運用益	0	3,000	-3,000	0	0	0	0	0	0	0	0	0	0	0	0	0	0	0	0	0	3,000	-3,000
事業収益	49,002,000	59,454,000	-10,452,000	7,940,000	8,449,000	-509,000	0	0	0	0	0	0	7,940,000	8,449,000	-509,000	0	0	0	56,942,000	67,903,000	-10,961,000	
文化スポーツ事業収益	49,002,000	59,454,000	-10,452,000	0	0	0	0	0	0	0	0	0	0	0	0	0	0	0	49,002,000	59,454,000	-10,452,000	
施設利用料等収	0	0	0	7,940,000	8,449,000	-509,000	0	0	0	0	0	0	7,940,000	8,449,000	-509,000	0	0	0	7,940,000	8,449,000	-509,000	
受取補助金等	61,633,000	60,031,000	1,602,000	19,553,000	16,772,000	2,781,000	0	0	0	0	0	0	19,553,000	16,772,000	2,781,000	9,960,000	9,960,000	0	91,146,000	86,763,000	4,383,000	
受取委託料	0	0	0	0	0	0	0	0	0	0	0	0	0	0	0	0	0	0	0	0	0	0
受取指定管理料	61,133,000	59,531,000	1,602,000	19,553,000	16,772,000	2,781,000	0	0	0	0	0	0	19,553,000	16,772,000	2,781,000	0	0	0	80,686,000	76,303,000	4,383,000	
受取補助金	500,000	500,000	0	0	0	0	0	0	0	0	0	0	0	0	0	9,960,000	9,960,000	0	10,460,000	10,460,000	0	
受取寄付金	1,865,000	1,865,000	0	0	0	0	0	0	0	0	0	0	0	0	0	0	0	0	1,865,000	1,865,000	0	
受取利息	0	0	0	0	0	0	0	0	0	0	0	0	0	0	0	3,000	3,000	0	3,000	3,000	0	
雑収益	0	49,000	-49,000	0	0	0	989,000	857,000	132,000	0	0	0	989,000	857,000	132,000	80,000	80,000	0	1,069,000	986,000	83,000	
経常収益計	112,500,000	121,402,000	-8,902,000	27,493,000	25,221,000	2,272,000	989,000	857,000	132,000	0	0	0	28,482,000	26,078,000	2,404,000	10,043,000	10,043,000	0	151,025,000	157,523,000	-6,498,000	
(2) 経常費用																						
事業費	117,930,000	128,106,000	-10,176,000	21,934,000	19,122,000	2,812,000	687,000	651,000	36,000	0	0	0	22,621,000	19,773,000	2,848,000				140,551,000	147,879,000	-7,328,000	
給料手当	47,135,000	53,313,000	-6,178,000	8,872,000	7,209,000	1,663,000	442,000	411,000	31,000	0	0	0	9,314,000	7,620,000	1,694,000				56,449,000	60,933,000	-4,484,000	
臨時雇賃金	8,188,000	8,525,000	-337,000	1,862,000	1,865,000	-3,000	0	0	0	0	0	0	1,862,000	1,865,000	-3,000				10,050,000	10,390,000	-340,000	
退職給付費用	8,056,000	3,111,000	4,945,000	507,000	249,000	258,000	0	0	0	0	0	0	507,000	249,000	258,000				8,563,000	3,360,000	5,203,000	
福利厚生費	6,440,000	9,611,000	-3,171,000	1,070,000	914,000	156,000	0	0	0	0	0	0	1,070,000	914,000	156,000				7,510,000	10,525,000	-3,015,000	
旅費交通費	153,000	173,000	-20,000	29,000	29,000	0	0	0	0	0	0	0	29,000	29,000	0				182,000	202,000	-20,000	
通信運搬費	821,000	789,000	32,000	137,000	119,000	18,000	0	0	0	0	0	0	137,000	119,000	18,000				958,000	908,000	50,000	
減価償却費	73,000	86,000	-13,000	353,000	144,000	209,000	0	0	0	0	0	0	353,000	144,000	209,000				426,000	230,000	196,000	
消耗什器備品費	168,000	170,000	-2,000	50,000	39,000	11,000	0	0	0	0	0	0	50,000	39,000	11,000				218,000	209,000	9,000	
消耗品費	2,852,000	3,373,000	-521,000	497,000	498,000	-1,000	0	0	0	0	0	0	497,000	498,000	-1,000				3,349,000	3,871,000	-522,000	
修繕費	981,000	721,000	260,000	305,000	207,000	98,000	0	0	0	0	0	0	305,000	207,000	98,000				1,286,000	928,000	358,000	
印刷製本費	392,000	435,000	-43,000	2,000	1,000	1,000	0	0	0	0	0	0	2,000	1,000	1,000				394,000	436,000	-42,000	
燃料費	5,574,000	6,175,000	-601,000	1,980,000	1,989,000	-9,000	0	0	0	0	0	0	1,980,000	1,989,000	-9,000				7,554,000	8,164,000	-610,000	
光熱水料費	10,253,000	11,186,000	-933,000	3,412,000	3,266,000	146,000	245,000	240,000	5,000	0	0	0	3,657,000	3,506,000	151,000				13,910,000	14,692,000	-782,000	
賃借料	3,739,000	3,725,000	14,000	189,000	151,000	38,000	0	0	0	0	0	0	189,000	151,000	38,000				3,928,000	3,876,000	52,000	
広告宣伝費	1,803,000	1,524,000	279,000	263,000	161,000	102,000	0	0	0	0	0	0	263,000	161,000	102,000				2,066,000	1,685,000	381,000	
支払手数料	373,000	421,000	-48,000	22,000	19,000	3,000	0	0	0	0	0	0	22,000	19,000	3,000				395,000	440,000	-45,000	
保険料	935,000	931,000	4,000	279,000	247,000	32,000	0	0	0	0	0	0	279,000	247,000	32,000				1,214,000	1,178,000	36,000	
諸謝金	9,577,000	11,494,000	-1,917,000	1,000	1,000	0	0	0	0	0	0	0	1,000	1,000	0				9,578,000	11,495,000	-1,917,000	
租税公課	6,725,000	7,099,000	-374,000	1,278,000	1,049,000	229,000	0	0	0	0	0	0	1,278,000	1,049,000	229,000				8,003,000	8,148,000	-145,000	
支払負担金	51,000	126,000	-75,000	17,000	19,000	-2,000	0	0	0	0	0	0	17,000	19,000	-2,000				68,000	145,000	-77,000	
委託費	3,353,000	4,792,000	-1,439,000	807,000	944,000	-137,000	0	0	0	0	0	0	807,000	944,000	-137,000				4,160,000	5,736,000	-1,576,000	
雑費	288,000	326,000	-38,000	2,000	2,000	0	0	0	0	0	0	0	2,000	2,000	0				290,000	328,000	-38,000	

科 目	公益目的事業会計			収益事業等会計									法人会計			合 計					
	公 1			取 1			取 2			共通			合計			本年度	前年度	比較増減	本年度	前年度	比較増減
	本年度	前年度	比較増減	本年度	前年度	比較増減	本年度	前年度	比較増減	本年度	前年度	比較増減	本年度	前年度	比較増減						
管理費																17,911,000	13,390,000	4,521,000	17,911,000	13,390,000	4,521,000
役員報酬																432,000	432,000	0	432,000	432,000	0
給料手当																11,823,000	9,550,000	2,273,000	11,823,000	9,550,000	2,273,000
臨時雇賃金																0	0	0	0	0	0
退職給付費用																0	0	0	0	0	0
福利厚生費																3,743,000	1,496,000	2,247,000	3,743,000	1,496,000	2,247,000
旅費交通費																5,000	5,000	0	5,000	5,000	0
通信運搬費																41,000	40,000	1,000	41,000	40,000	1,000
減価償却費																8,000	0	8,000	8,000	0	8,000
消耗什器備品費																0	0	0	0	0	0
消耗品費																30,000	30,000	0	30,000	30,000	0
修繕費																0	0	0	0	0	0
印刷製本費																0	0	0	0	0	0
燃料費																0	0	0	0	0	0
光熱水料費																23,000	23,000	0	23,000	23,000	0
賃借料																116,000	117,000	-1,000	116,000	117,000	-1,000
広告宣伝費																40,000	40,000	0	40,000	40,000	0
支払手数料																182,000	182,000	0	182,000	182,000	0
保険料																197,000	197,000	0	197,000	197,000	0
諸謝金																68,000	68,000	0	68,000	68,000	0
租税公課																5,000	5,000	0	5,000	5,000	0
支払負担金																14,000	14,000	0	14,000	14,000	0
委託費																1,176,000	1,183,000	-7,000	1,176,000	1,183,000	-7,000
雑費																8,000	8,000	0	8,000	8,000	0
経常費用計	117,930,000	128,106,000	-10,176,000	21,934,000	19,122,000	2,812,000	687,000	651,000	36,000	0	0	0	22,621,000	19,773,000	2,848,000	17,911,000	13,390,000	4,521,000	158,462,000	161,269,000	-2,807,000
評価損益等調整前当期経常増減額	-5,430,000	-6,704,000	1,274,000	5,559,000	6,099,000	-540,000	302,000	206,000	96,000	0	0	0	5,861,000	6,305,000	-444,000	-7,868,000	-3,347,000	-4,521,000	-7,437,000	-3,746,000	-3,691,000
基本財産評価損益等	0	0	0	0	0	0	0	0	0	0	0	0	0	0	0	0	0	0	0	0	0
特定資産評価損益等	0	0	0	0	0	0	0	0	0	0	0	0	0	0	0	0	0	0	0	0	0
評価損益等計	0	0	0	0	0	0	0	0	0	0	0	0	0	0	0	0	0	0	0	0	0
当期経常増減額	-5,430,000	-6,704,000	1,274,000	5,559,000	6,099,000	-540,000	302,000	206,000	96,000	0	0	0	5,861,000	6,305,000	-444,000	-7,868,000	-3,347,000	-4,521,000	-7,437,000	-3,746,000	-3,691,000
2. 経常外増減の部			0			0			0			0			0			0			0
他会計振替額	1,489,156	2,257,307	-768,151	-4,146,576	-3,915,445	-231,131	-225,268	-132,248	-93,020	0	0	0	-4,371,844	-4,047,693	-324,151	2,882,688	1,790,386	1,092,302	0	0	0
法人税、住民税及び	0	0	0	354,000	529,000	-175,000	19,000	21,000	-2,000	0	0	0	373,000	550,000	-177,000	0	0	0	373,000	550,000	-177,000
当期一般正味財産増減額	-3,940,844	-4,446,693	505,849	1,058,424	1,654,555	-596,131	57,732	52,752	4,980	0	0	0	1,116,156	1,707,307	-591,151	-4,985,312	-1,556,614	-3,428,698	-7,810,000	-4,296,000	-3,514,000
一般正味財産期首残高	40,237,265	42,774,193	-2,536,928	15,608,218	14,849,277	758,941	985,806	973,324	12,482	0	0	0	16,594,024	15,822,601	771,423	-9,339,956	-9,905,988	566,032	47,491,333	48,690,806	-1,199,473
一般正味財産期末残高	36,296,421	38,327,500	-2,031,079	16,666,642	16,503,832	162,810	1,043,538	1,026,076	17,462	0	0	0	17,710,180	17,529,908	180,272	-14,325,268	-11,462,602	-2,862,666	39,681,333	44,394,806	-4,713,473
II 指定正味財産増減の部																					
当期指定正味財産増減額	0	0	0	0	0	0	0	0	0	0	0	0	0	0	0	0	0	0	0	0	0
指定正味財産期首残高	0	0	0	0	0	0	0	0	0	0	0	0	0	0	0	0	0	0	0	0	0
指定正味財産期末残高	0	0	0	0	0	0	0	0	0	0	0	0	0	0	0	0	0	0	0	0	0
III 正味財産期末残高	36,296,421	38,327,500	-2,031,079	16,666,642	16,503,832	162,810	1,043,538	1,026,076	17,462	0	0	0	17,710,180	17,529,908	180,272	-14,325,268	-11,462,602	-2,862,666	39,681,333	44,394,806	-4,713,473

○事業別内訳  
文化振興事業

(単位：千円)

科 目	公益目的事業等会計			収益事業等会計1			収益事業等会計2			法人会計			合計			備考
	本年度	前年度	比較増減	本年度	前年度	比較増減	本年度	前年度	比較増減	本年度	前年度	比較増減	本年度	前年度	比較増減	
I 一般正味財産増減の部																
1. 経常増減の部																
(1) 経常収益																
事業収益	3,247	3,369	-122										3,247	3,369	-122	
文化スポーツ事業収益	3,247	3,369	-122										3,247	3,369	-122	
文化振興収益	3,247	3,369	-122										3,247	3,369	-122	
受取補助金等	0	0	0										0	0	0	
受取委託料	0	0	0										0	0	0	
経常収益計	3,247	3,369	-122										3,247	3,369	-122	
(2) 経常費用																
役員報酬	0	0	0										0	0	0	
給料手当	166	0	166										166	0	166	
臨時雇賃金	94	94	0										94	94	0	
退職給付費用	0	0	0										0	0	0	
福利厚生費	0	0	0										0	0	0	
旅費交通費	2	2	0										2	2	0	
通信運搬費	34	25	9										34	25	9	
減価償却費	0	0	0										0	0	0	
消耗什器備品費	0	0	0										0	0	0	
消耗品費	572	753	-181										572	753	-181	
修繕費	0	0	0										0	0	0	
印刷製本費	2	2	0										2	2	0	
燃料費	0	0	0										0	0	0	
光熱水料費	0	0	0										0	0	0	
賃借料	0	0	0										0	0	0	
広告宣伝費	160	160	0										160	160	0	
支払手数料	1	1	0										1	1	0	
保険料	0	0	0										0	0	0	
諸謝金	2,213	2,320	-107										2,213	2,320	-107	
租税公課	0	9	-9										0	9	-9	
支払負担金	3	3	0										3	3	0	
委託費	0	0	0										0	0	0	
雑費	0	0	0										0	0	0	
経常費用計	3,247	3,369	-122										3,247	3,369	-122	
当期経常増減額	0	0	0										0	0	0	



○事業別内訳  
スポーツ振興事業

(単位：千円)

科 目	公益目的事業等会計			収益事業等会計1			収益事業等会計2			法人会計			合計			備考
	本年度	前年度	比較増減	本年度	前年度	比較増減	本年度	前年度	比較増減	本年度	前年度	比較増減	本年度	前年度	比較増減	
I 一般正味財産増減の部																
1. 経常増減の部																
(1) 経常収益																
基本財産運用益	0	3	-3										0	3	-3	
事業収益	27,527	31,994	-4,467										27,527	31,994	-4,467	
文化スポーツ事業収益	27,527	31,994	-4,467										27,527	31,994	-4,467	
スイミング収益	27,186	31,680	-4,494										27,186	31,680	-4,494	
体育振興収益	341	314	27										341	314	27	
受取寄付金	65	65	0										65	65	0	
受取寄付金	65	65	0										65	65	0	
スポーツ振興事業寄付金	65	65	0										65	65	0	
雑収益	0	49	-49										0	49	-49	
経常収益計	27,592	32,111	-4,519										27,592	32,111	-4,519	
(2) 経常費用																
役員報酬	0	0	0										0	0	0	
給料手当	14,431	18,699	-4,268										14,431	18,699	-4,268	
臨時雇賃金	1,134	1,177	-43										1,134	1,177	-43	
退職給付費用	6,049	1,992	4,057										6,049	1,992	4,057	
福利厚生費	2,313	5,687	-3,374										2,313	5,687	-3,374	
旅費交通費	20	32	-12										20	32	-12	
通信運搬費	192	158	34										192	158	34	
減価償却費	0	65	-65										0	65	-65	
消耗什器備品費	33	53	-20										33	53	-20	
消耗品費	169	208	-39										169	208	-39	
修繕費	0	33	-33										0	33	-33	
印刷製本費	6	44	-38										6	44	-38	
燃料費	9	9	0										9	9	0	
光熱水料費	0	0	0										0	0	0	
賃借料	26	70	-44										26	70	-44	
広告宣伝費	371	599	-228										371	599	-228	
支払手数料	273	331	-58										273	331	-58	
保険料	29	37	-8										29	37	-8	
諸謝金	515	515	0										515	515	0	
租税公課	2,022	2,305	-283										2,022	2,305	-283	
支払負担金	0	65	-65										0	65	-65	
委託費	0	0	0										0	0	0	
雑費	0	32	-32										0	32	-32	
経常費用計	27,592	32,111	-4,519										27,592	32,111	-4,519	
当期経常増減額	0	0	0										0	0	0	

## ○事業別内訳

## 10時間耐久リレーマラソン大会事業

(単位：千円)

科 目	公益目的事業等会計			収益事業等会計1			収益事業等会計2			法人会計			合計			備考
	本年度	前年度	比較増減	本年度	前年度	比較増減	本年度	前年度	比較増減	本年度	前年度	比較増減	本年度	前年度	比較増減	
I 一般正味財産増減の部																
1. 経常増減の部																
(1) 経常収益																
事業収益	2,120	2,120	0										2,120	2,120	0	
文化スポーツ事業収益	2,120	2,120	0										2,120	2,120	0	
10耐収益	2,120	2,120	0										2,120	2,120	0	
受取補助金等	500	500	0										500	500	0	
受取補助金	500	500	0										500	500	0	
スポーツ振興補助金	500	500	0										500	500	0	
受取寄付金	1,800	1,800	0										1,800	1,800	0	
受取寄付金	1,800	1,800	0										1,800	1,800	0	
10耐マラソン寄付金	1,800	1,800	0										1,800	1,800	0	
経常収益計	4,420	4,420	0										4,420	4,420	0	
(2) 経常費用																
役員報酬	0	0	0										0	0	0	
給料手当	0	0	0										0	0	0	
臨時雇賃金	0	0	0										0	0	0	
退職給付費用	0	0	0										0	0	0	
福利厚生費	0	0	0										0	0	0	
旅費交通費	47	47	0										47	47	0	
通信運搬費	109	109	0										109	109	0	
減価償却費	0	0	0										0	0	0	
消耗什器備品費	0	0	0										0	0	0	
消耗品費	304	304	0										304	304	0	
修繕費	0	0	0										0	0	0	
印刷製本費	379	379	0										379	379	0	
燃料費	10	10	0										10	10	0	
光熱水料費	0	0	0										0	0	0	
賃借料	1,108	1,108	0										1,108	1,108	0	
広告宣伝費	100	100	0										100	100	0	
支払手数料	18	18	0										18	18	0	
保険料	65	65	0										65	65	0	
諸謝金	1,656	1,656	0										1,656	1,656	0	
租税公課	0	0	0										0	0	0	
支払負担金	0	0	0										0	0	0	
委託費	342	342	0										342	342	0	
雑費	282	282	0										282	282	0	
経常費用計	4,420	4,420	0										4,420	4,420	0	
当期経常増減額	0	0	0										0	0	0	

○事業別内訳  
健康増進事業

(単位：千円)

科 目	公益目的事業等会計			収益事業等会計1			収益事業等会計2			法人会計			合計			備考
	本年度	前年度	比較増減	本年度	前年度	比較増減	本年度	前年度	比較増減	本年度	前年度	比較増減	本年度	前年度	比較増減	
I 一般正味財産増減の部																
1. 経常増減の部																
(1) 経常収益																
事業収益	16,108	21,971	-5,863										16,108	21,971	-5,863	
文化スポーツ事業収益	16,108	21,971	-5,863										16,108	21,971	-5,863	
健康増進収益	16,108	21,971	-5,863										16,108	21,971	-5,863	
経常収益計	16,108	21,971	-5,863										16,108	21,971	-5,863	
(2) 経常費用																
役員報酬	0	0	0										0	0	0	
給料手当	3,780	7,146	-3,366										3,780	7,146	-3,366	
臨時雇賃金	1,680	1,400	280										1,680	1,400	280	
退職給付費用	360	360	0										360	360	0	
福利厚生費	990	1,081	-91										990	1,081	-91	
旅費交通費	5	3	2										5	3	2	
通信運搬費	116	93	23										116	93	23	
減価償却費	21	21	0										21	21	0	
消耗什器備品費	0	0	0										0	0	0	
消耗品費	170	287	-117										170	287	-117	
修繕費	30	30	0										30	30	0	
印刷製本費	2	6	-4										2	6	-4	
燃料費	0	0	0										0	0	0	
光熱水料費	0	0	0										0	0	0	
賃借料	2,094	2,090	4										2,094	2,090	4	
広告宣伝費	444	174	270										444	174	270	
支払手数料	5	7	-2										5	7	-2	
保険料	18	50	-32										18	50	-32	
諸謝金	5,191	7,001	-1,810										5,191	7,001	-1,810	
租税公課	682	998	-316										682	998	-316	
支払負担金	0	0	0										0	0	0	
委託費	520	1,218	-698										520	1,218	-698	
雑費	0	6	-6										0	6	-6	
経常費用計	16,108	21,971	-5,863										16,108	21,971	-5,863	
当期経常増減額	0	0	0										0	0	0	

## ○事業別内訳

## 甲賀B&amp;G海洋センター管理事業

(単位：千円)

科 目	公益目的事業等会計			収益事業等会計1			収益事業等会計2			法人会計			合計			備考
	本年度	前年度	比較増減	本年度	前年度	比較増減	本年度	前年度	比較増減	本年度	前年度	比較増減	本年度	前年度	比較増減	
I 一般正味財産増減の部																
1. 経常増減の部																
(1) 経常収益																
事業収益	0	0	0	6,633	7,201	-568	0	0	0	0	0	0	6,633	7,201	-568	
施設利用料等収益	0	0	0	6,633	7,201	-568	0	0	0	0	0	0	6,633	7,201	-568	
B&G利用料収益	0	0	0	6,633	7,201	-568	0	0	0	0	0	0	6,633	7,201	-568	
受取補助金等	38,000	36,867	1,133	13,700	12,093	1,607	0	0	0	0	0	0	51,700	48,960	2,740	
受取指定管理料	38,000	36,867	1,133	13,700	12,093	1,607	0	0	0	0	0	0	51,700	48,960	2,740	
甲賀B&G受取指定管理料	38,000	36,867	1,133	13,700	12,093	1,607	0	0	0	0	0	0	51,700	48,960	2,740	
雑収益	0	0	0	0	0	0	836	857	-21	0	0	0	836	857	-21	
経常収益計	38,000	36,867	1,133	20,333	19,294	1,039	836	857	-21	0	0	0	59,169	57,018	2,151	
(2) 経常費用																
役員報酬	0	0	0	0	0	0	0	0	0	0	0	0	0	0	0	
給料手当	15,910	15,181	729	5,736	4,980	756	442	411	31	0	0	0	22,088	20,572	1,516	
臨時雇賃金	4,247	4,198	49	1,531	1,377	154	0	0	0	0	0	0	5,778	5,575	203	
退職給付費用	807	759	48	291	249	42	0	0	0	0	0	0	1,098	1,008	90	
福利厚生費	2,703	2,709	-6	975	888	87	0	0	0	0	0	0	3,678	3,597	81	
旅費交通費	76	86	-10	28	28	0	0	0	0	0	0	0	104	114	-10	
通信運搬費	213	182	31	77	60	17	0	0	0	0	0	0	290	242	48	
減価償却費	0	0	0	0	0	0	0	0	0	0	0	0	0	0	0	
消耗什器備品費	115	117	-2	41	39	2	0	0	0	0	0	0	156	156	0	
消耗品費	1,011	904	107	364	296	68	0	0	0	0	0	0	1,375	1,200	175	
修繕費	444	452	-8	160	148	12	0	0	0	0	0	0	604	600	4	
印刷製本費	0	0	0	0	0	0	0	0	0	0	0	0	0	0	0	
燃料費	5,380	5,953	-573	1,940	1,953	-13	0	0	0	0	0	0	7,320	7,906	-586	
光熱水料費	5,936	6,311	-375	2,140	2,070	70	240	240	0	0	0	0	8,316	8,621	-305	
賃借料	462	399	63	167	131	36	0	0	0	0	0	0	629	530	99	
広告宣伝費	728	491	237	263	161	102	0	0	0	0	0	0	991	652	339	
支払手数料	13	0	13	5	0	5	0	0	0	0	0	0	18	0	18	
保険料	561	578	-17	202	189	13	0	0	0	0	0	0	763	767	-4	
諸謝金	2	2	0	1	1	0	0	0	0	0	0	0	3	3	0	
租税公課	2,487	2,343	144	896	768	128	0	0	0	0	0	0	3,383	3,111	272	
支払負担金	48	58	-10	17	19	-2	0	0	0	0	0	0	65	77	-12	
委託費	1,565	2,054	-489	564	674	-110	0	0	0	0	0	0	2,129	2,728	-599	
雑費	6	6	0	2	2	0	0	0	0	0	0	0	8	8	0	
経常費用計	42,714	42,783	-69	15,400	14,033	1,367	682	651	31	0	0	0	58,796	57,467	1,329	
当期経常増減額	-4,714	-5,916	1,202	4,933	5,261	-328	154	206	-52	0	0	0	373	-449	822	
法人税(経常外)	0	0	0	354	529	-175	19	21	-2	0	0	0	373	550	-177	
法人税含む合計	42,714	42,783	-69	15,754	14,562	1,192	701	672	29	0	0	0	59,169	58,017	1,152	
増減額	-4,714	-5,916	1,202	4,579	4,732	-153	135	185	-50	0	0	0	0	-999	999	

## ○事業別内訳

## 甲賀農村環境改善センター管理事業

(単位：千円)

科 目	公益目的事業等会計			収益事業等会計1			収益事業等会計2			法人会計			合計			備考
	本年度	前年度	比較増減	本年度	前年度	比較増減	本年度	前年度	比較増減	本年度	前年度	比較増減	本年度	前年度	比較増減	
I 一般正味財産増減の部																
1. 経常増減の部																
(1) 経常収益																
事業収益	0	0	0	43	60	-17	0	0	0	0	0	0	43	60	-17	
施設利用料等収益	0	0	0	43	60	-17	0	0	0	0	0	0	43	60	-17	
改善センター利用料収益	0	0	0	43	60	-17	0	0	0	0	0	0	43	60	-17	
受取補助金等	3,080	2,946	134	416	394	22	0	0	0	0	0	0	3,496	3,340	156	
受取指定管理料	3,080	2,946	134	416	394	22	0	0	0	0	0	0	3,496	3,340	156	
甲賀改善センター受取指定管理料	3,080	2,946	134	416	394	22	0	0	0	0	0	0	3,496	3,340	156	
雑収益	0	0	0	0	0	0	0	0	0	0	0	0	0	0	0	
経常収益計	3,080	2,946	134	459	454	5	0	0	0	0	0	0	3,539	3,400	139	
(2) 経常費用																
役員報酬	0	0	0	0	0	0	0	0	0	0	0	0	0	0	0	
給料手当	1,102	1,065	37	149	142	7	0	0	0	0	0	0	1,251	1,207	44	
臨時雇賃金	76	41	35	10	5	5	0	0	0	0	0	0	86	46	40	
退職給付費用	0	0	0	0	0	0	0	0	0	0	0	0	0	0	0	
福利厚生費	115	0	115	15	0	15	0	0	0	0	0	0	130	0	130	
旅費交通費	0	0	0	0	0	0	0	0	0	0	0	0	0	0	0	
通信運搬費	14	37	-23	2	5	-3	0	0	0	0	0	0	16	42	-26	
減価償却費	0	0	0	0	0	0	0	0	0	0	0	0	0	0	0	
消耗什器備品費	0	0	0	0	0	0	0	0	0	0	0	0	0	0	0	
消耗品費	10	45	-35	1	6	-5	0	0	0	0	0	0	11	51	-40	
修繕費	19	18	1	3	2	1	0	0	0	0	0	0	22	20	2	
印刷製本費	0	0	0	0	0	0	0	0	0	0	0	0	0	0	0	
燃料費	16	37	-21	2	5	-3	0	0	0	0	0	0	18	42	-24	
光熱水料費	1,243	1,257	-14	168	168	0	0	0	0	0	0	0	1,411	1,425	-14	
賃借料	0	0	0	0	0	0	0	0	0	0	0	0	0	0	0	
広告宣伝費	0	0	0	0	0	0	0	0	0	0	0	0	0	0	0	
支払手数料	15	15	0	2	2	0	0	0	0	0	0	0	17	17	0	
保険料	5	5	0	1	1	0	0	0	0	0	0	0	6	6	0	
諸謝金	0	0	0	0	0	0	0	0	0	0	0	0	0	0	0	
租税公課	130	110	20	17	15	2	0	0	0	0	0	0	147	125	22	
支払負担金	0	0	0	0	0	0	0	0	0	0	0	0	0	0	0	
委託費	374	370	4	50	49	1	0	0	0	0	0	0	424	419	5	
雑費	0	0	0	0	0	0	0	0	0	0	0	0	0	0	0	
経常費用計	3,119	3,000	119	420	400	20	0	0	0	0	0	0	3,539	3,400	139	
当期経常増減額	-39	-54	15	39	54	-15	0	0	0	0	0	0	0	0	0	

## ○事業別内訳

## 甲賀中央公園管理事業

(単位：千円)

科 目	公益目的事業等会計			収益事業等会計1			収益事業等会計2			法人会計			合計			備考
	本年度	前年度	比較増減	本年度	前年度	比較増減	本年度	前年度	比較増減	本年度	前年度	比較増減	本年度	前年度	比較増減	
I 一般正味財産増減の部																
1. 経常増減の部																
(1) 経常収益																
事業収益	0	0	0	1,253	1,150	103	0	0	0	0	0	0	1,253	1,150	103	
施設利用料等収益	0	0	0	1,253	1,150	103	0	0	0	0	0	0	1,253	1,150	103	
甲賀中央公園利用料収益	0	0	0	1,253	1,150	103	0	0	0	0	0	0	1,253	1,150	103	
受取補助金等	10,246	10,483	-237	4,561	3,569	992	0	0	0	0	0	0	14,807	14,052	755	
受取指定管理料	10,246	10,483	-237	4,561	3,569	992	0	0	0	0	0	0	14,807	14,052	755	
甲賀中央公園受取指定管理料	10,246	10,483	-237	4,561	3,569	992	0	0	0	0	0	0	14,807	14,052	755	
雑収益	0	0	0	0	0	0	153	0	153	0	0	0	153	0	153	
経常収益計	10,246	10,483	-237	5,814	4,719	1,095	153	0	153	0	0	0	16,213	15,202	1,011	
(2) 経常費用																
役員報酬	0	0	0	0	0	0	0	0	0	0	0	0	0	0	0	
給料手当	5,447	4,626	821	2,424	1,575	849	0	0	0	0	0	0	7,871	6,201	1,670	
臨時雇賃金	663	1,361	-698	295	463	-168	0	0	0	0	0	0	958	1,824	-866	
退職給付費用	394	0	394	176	0	176	0	0	0	0	0	0	570	0	570	
福利厚生費	143	60	83	64	20	44	0	0	0	0	0	0	207	80	127	
旅費交通費	1	1	0	1	1	0	0	0	0	0	0	0	2	2	0	
通信運搬費	128	154	-26	57	52	5	0	0	0	19	18	1	204	224	-20	
減価償却費	52	0	52	209	72	137	0	0	0	8	0	8	269	72	197	
消耗什器備品費	20	0	20	9	0	9	0	0	0	0	0	0	29	0	29	
消耗品費	215	489	-274	96	166	-70	0	0	0	0	0	0	311	655	-344	
修繕費	277	160	117	123	55	68	0	0	0	0	0	0	400	215	185	
印刷製本費	3	4	-1	2	1	1	0	0	0	0	0	0	5	5	0	
燃料費	64	69	-5	29	24	5	0	0	0	0	0	0	93	93	0	
光熱水料費	2,332	2,842	-510	1,038	968	70	5	0	5	23	23	0	3,398	3,833	-435	
賃借料	49	58	-9	22	20	2	0	0	0	8	9	-1	79	87	-8	
広告宣伝費	0	0	0	0	0	0	0	0	0	0	0	0	0	0	0	
支払手数料	31	49	-18	14	17	-3	0	0	0	0	0	0	45	66	-21	
保険料	152	157	-5	67	54	13	0	0	0	0	0	0	219	211	8	
諸謝金	0	0	0	0	0	0	0	0	0	0	0	0	0	0	0	
租税公課	673	615	58	300	210	90	0	0	0	0	0	0	973	825	148	
支払負担金	0	0	0	0	0	0	0	0	0	0	0	0	0	0	0	
委託費	401	604	-203	179	205	-26	0	0	0	0	0	0	580	809	-229	
雑費	0	0	0	0	0	0	0	0	0	0	0	0	0	0	0	
経常費用計	11,045	11,249	-204	5,105	3,903	1,202	5	0	5	58	50	8	16,213	15,202	1,011	
当期経常増減額	-799	-766	-33	709	816	-107	148	0	148	-58	-50	-8	0	0	0	

## ○事業別内訳

## 鹿深夢の森管理事業

(単位：千円)

科 目	公益目的事業等会計			収益事業等会計1			収益事業等会計2			法人会計			合計			備考
	本年度	前年度	比較増減	本年度	前年度	比較増減	本年度	前年度	比較増減	本年度	前年度	比較増減	本年度	前年度	比較増減	
I 一般正味財産増減の部																
1. 経常増減の部																
(1) 経常収益																
事業収益	0	0	0	11	38	-27	0	0	0	0	0	0	11	38	-27	
施設利用料等収益	0	0	0	11	38	-27	0	0	0	0	0	0	11	38	-27	
鹿深夢の森利用料収益	0	0	0	11	38	-27	0	0	0	0	0	0	11	38	-27	
受取補助金等	9,807	9,235	572	876	716	160	0	0	0	0	0	0	10,683	9,951	732	
受取指定管理料	9,807	9,235	572	876	716	160	0	0	0	0	0	0	10,683	9,951	732	
鹿深夢の森受取指定管理料	9,807	9,235	572	876	716	160	0	0	0	0	0	0	10,683	9,951	732	
雑収益	0	0	0	0	0	0	0	0	0	0	0	0	0	0	0	
経常収益計	9,807	9,235	572	887	754	133	0	0	0	0	0	0	10,694	9,989	705	
(2) 経常費用																
役員報酬	0	0	0	0	0	0	0	0	0	0	0	0	0	0	0	
給料手当	6,299	6,596	-297	563	512	51	0	0	0	0	0	0	6,862	7,108	-246	
臨時雇賃金	294	254	40	26	20	6	0	0	0	0	0	0	320	274	46	
退職給付費用	446	0	446	40	0	40	0	0	0	0	0	0	486	0	486	
福利厚生費	176	74	102	16	6	10	0	0	0	0	0	0	192	80	112	
旅費交通費	2	2	0	0	0	0	0	0	0	0	0	0	2	2	0	
通信運搬費	15	31	-16	1	2	-1	0	0	0	0	0	0	16	33	-17	
減価償却費	0	0	0	144	72	72	0	0	0	0	0	0	144	72	72	
消耗什器備品費	0	0	0	0	0	0	0	0	0	0	0	0	0	0	0	
消耗品費	401	383	18	36	30	6	0	0	0	0	0	0	437	413	24	
修繕費	211	28	183	19	2	17	0	0	0	0	0	0	230	30	200	
印刷製本費	0	0	0	0	0	0	0	0	0	0	0	0	0	0	0	
燃料費	95	97	-2	9	7	2	0	0	0	0	0	0	104	104	0	
光熱水料費	742	776	-34	66	60	6	0	0	0	0	0	0	808	836	-28	
賃借料	0	0	0	0	0	0	0	0	0	0	0	0	0	0	0	
広告宣伝費	0	0	0	0	0	0	0	0	0	0	0	0	0	0	0	
支払手数料	17	0	17	1	0	1	0	0	0	0	0	0	18	0	18	
保険料	105	39	66	9	3	6	0	0	0	0	0	0	114	42	72	
諸謝金	0	0	0	0	0	0	0	0	0	0	0	0	0	0	0	
租税公課	731	719	12	65	56	9	0	0	0	0	0	0	796	775	21	
支払負担金	0	0	0	0	0	0	0	0	0	0	0	0	0	0	0	
委託費	151	204	-53	14	16	-2	0	0	0	0	0	0	165	220	-55	
雑費	0	0	0	0	0	0	0	0	0	0	0	0	0	0	0	
経常費用計	9,685	9,203	482	1,009	786	223	0	0	0	0	0	0	10,694	9,989	705	
当期経常増減額	122	32	90	-122	-32	-90	0	0	0	0	0	0	0	0	0	

○事業別内訳  
共通事業

(単位：千円)

科 目	公益目的事業等会計			収益事業等会計1			収益事業等会計2			法人会計			合計			備考
	本年度	前年度	比較増減	本年度	前年度	比較増減	本年度	前年度	比較増減	本年度	前年度	比較増減	本年度	前年度	比較増減	
I 一般正味財産増減の部																
1. 経常増減の部																
(1) 経常収益																
受取補助金等	0	0	0	0	0	0	0	0	0	9,960	9,960	0	9,960	9,960	0	
受取補助金	0	0	0	0	0	0	0	0	0	9,960	9,960	0	9,960	9,960	0	
公益財団振興補助金	0	0	0	0	0	0	0	0	0	9,960	9,960	0	9,960	9,960	0	
受取利息	0	0	0	0	0	0	0	0	0	3	3	0	3	3	0	
雑収益	0	0	0	0	0	0	0	0	0	80	80	0	80	80	0	
経常収益計	0	0	0	0	0	0	0	0	0	10,043	10,043	0	10,043	10,043	0	
(2) 経常費用																
役員報酬	0	0	0	0	0	0	0	0	0	432	432	0	432	432	0	
給料手当	0	0	0	0	0	0	0	0	0	11,823	9,550	2,273	11,823	9,550	2,273	
臨時雇賃金	0	0	0	0	0	0	0	0	0	0	0	0	0	0	0	
退職給付費用	0	0	0	0	0	0	0	0	0	0	0	0	0	0	0	
福利厚生費	0	0	0	0	0	0	0	0	0	3,743	1,496	2,247	3,743	1,496	2,247	
旅費交通費	0	0	0	0	0	0	0	0	0	5	5	0	5	5	0	
通信運搬費	0	0	0	0	0	0	0	0	0	22	22	0	22	22	0	
減価償却費	0	0	0	0	0	0	0	0	0	0	0	0	0	0	0	
消耗什器備品費	0	0	0	0	0	0	0	0	0	0	0	0	0	0	0	
消耗品費	0	0	0	0	0	0	0	0	0	30	30	0	30	30	0	
修繕費	0	0	0	0	0	0	0	0	0	0	0	0	0	0	0	
印刷製本費	0	0	0	0	0	0	0	0	0	0	0	0	0	0	0	
燃料費	0	0	0	0	0	0	0	0	0	0	0	0	0	0	0	
光熱水料費	0	0	0	0	0	0	0	0	0	0	0	0	0	0	0	
賃借料	0	0	0	0	0	0	0	0	0	108	108	0	108	108	0	
広告宣伝費	0	0	0	0	0	0	0	0	0	40	40	0	40	40	0	
支払手数料	0	0	0	0	0	0	0	0	0	182	182	0	182	182	0	
保険料	0	0	0	0	0	0	0	0	0	197	197	0	197	197	0	
諸謝金	0	0	0	0	0	0	0	0	0	68	68	0	68	68	0	
租税公課	0	0	0	0	0	0	0	0	0	5	5	0	5	5	0	
支払負担金	0	0	0	0	0	0	0	0	0	14	14	0	14	14	0	
委託費	0	0	0	0	0	0	0	0	0	1,176	1,183	-7	1,176	1,183	-7	
雑費	0	0	0	0	0	0	0	0	0	8	8	0	8	8	0	
経常費用計	0	0	0	0	0	0	0	0	0	17,853	13,340	4,513	17,853	13,340	4,513	
当期経常増減額	0	0	0	0	0	0	0	0	0	-7,810	-3,297	-4,513	-7,810	-3,297	-4,513	



## ○事業配賦基準

当事業団では、①公益目的事業（以下公益事業）と②収益目的事業（○緑地管理事業及び文化・スポーツ施設の貸与事業（収1）○物品受託販売事業（収2））（以下収益事業）を行っている。

緑地管理事業及び文化・スポーツ施設の貸与事業においては、公益事業、収益事業共に役務が発生する事業であり、その配賦については施設利用をされた利用者の公益性を配慮した貸与時間（人数）に割合を示し、配賦基準を設け運営を行っている。その配賦基準表は下の表のとおりである。

令和3年度事業配賦基準表

積算期間：令和元年度

施設名	公益1		収益1		備考
	時間・人	割合	時間・人	割合	
甲賀中央公園体育館	2,819.5 h		731.0 h		
甲賀中央公園集会所	580.5 h		114.5 h		
甲賀中央公園野球場	439.0 h		660.0 h		
甲賀中央公園多目的G	1,269.0 h		763.0 h		
甲賀中央公園テニスコート	2,949.0 h		1,535.0 h		
甲賀共同福祉センター	508.0 h		0.0 h		↓昨年度
甲賀中央公園合計	8,565.0 h	69.2%	3,803.5 h	30.8%	74.6%,25.4%
鹿深夢の森	2,791.0 h	91.8%	250.0 h	8.2%	92.8%,7.2%
甲賀農村環境改善センター	2,567.0 h	88.1%	346.0 h	11.9%	88.2%,11.8%
甲賀B&G海洋センター	53,003人	73.5%	19,076人	26.5%	75.3%,24.7%

※平成27年度からは、2事業年度前の利用者集計12ヶ月分を積算期間とする

## 報告第13号 参考資料

### 公益財団法人甲賀創健文化振興事業団の経営状況の報告について

#### ◎甲賀市文化スポーツ財団法人に係る新型コロナウイルス感染症対応緊急支援補助金

##### (1) 補助金の趣旨

当該財団法人が広く市民を対象に実施し、主な収入源となっているスイミングスクール、スタジオ教室、トレーニングジムなどの公益目的事業について、新型コロナウイルス感染症の感染拡大防止のため一部事業を中止せざるを得なかったことに加え、施設の臨時休館も余儀なくされた。こうしたことから発生した当該財団法人の減収分について補助金を交付するもの。

(2) 補助実績 16,970,000円

##### (3) 収支の概要

公益目的事業	経常収益計	31,677,320円
	経常費用計	51,272,022円
	当期計上増減額	△19,594,702円

特別収益 2,624,702円

(雇用調整助成金等)

特別収益(甲賀市) 16,970,000円

##### (4) その他

一時的な資金不足を解消するため、基本財産50,000,000円のうち、30,000,000円を取り崩して対応したが、当該補助金の交付により、令和3年5月には基本財産を元の額に戻している。