



P2-5 特集

知らなかった~!!

## 甲賀市のこんな

# スゴイところ!!

友達登録してね! /

### INFORMATION

『マイナンバーカード』  
を取得しましょう!

- マイナポイント第2弾  
ポイント申込は9月末まで  
(令和5年3月1日以前にカードの  
取得申請をされた方)

申請方法など詳しくはこちら▶



甲賀市公式  
LINEアカウント

地震、気象などの  
防災情報も配信します!





# スゴイところ!!

これであなかも  
“PR大使”!?



1 4月 水口曳山祭  
(県指定無形民俗文化財)



2 4月 黒川の花笠太鼓踊り  
(県指定無形民俗文化財)

## 地域のチカラ 祭



3 5月 瀧樹神社のケンケト踊り  
(国指定無形民俗文化財  
ユネスコ無形文化遺産)



4 7月 矢川神社七夕まつり



5 7月 大原祇園  
(県指定無形民俗文化財)



6 7月 しがらき火まつり



お茶の産地が市内に2箇所 //  
滋賀県産のお茶の約9割は甲賀市産です!

## お茶 の産地



7 土山茶



8 朝宮茶

アクセスの良さ  
+a

~新名神高速道路3つのIC~

高校生発案メニューも登場!!

### 9 甲南 P A

地元食材を使った高校生発案メニューが毎年1月中旬~5月上旬の期間限定で販売されます。

どんなメニューが販売されるかは楽しみに!!  
ぜひ食べに来てください!!



※このメニューの販売は終了しています。

甲南高校の生徒の皆さん



今から来年の  
発売メニューに  
ついて考え中...

グッズも充実!! お茶のまち×東海道五十三次

### 10 土山 S A

地元企業とのコラボ商品が買えるのはここだけ!!



会いに  
来てね!!



土山SA  
マスコットキャラクター  
土山たぬき

知らなかった～！！

# 甲賀市のこんな

連続テレビ小説「スカーレット」

山文製陶所



映画「線は、僕を描く」

甲賀市役所



甲賀市には

## ドラマ

がある

甲賀市の“あの場所”

こんなところで使われています！！

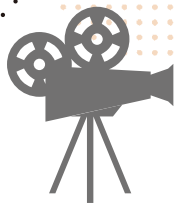
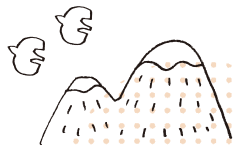

今後あの場所が映画や  
ドラマに使われるかも！  
今のうちの要チェック！！！！

映画「THE LEGEND & BUTTERFLY」

岩尾池の一本杉



映画「近江商人、走る！」

油日神社



## 伝統 × 多様性

水口細工

令和4年に鹿深夢の森で開催された第72回全国植樹祭では、天皇后陛下の御紋受として使用されました。

15



16



アール・ブリュット作品

甲南町葛木にある「やまなみ工房」のアーティストさんの作品は、国内外で高い評価を受けています。

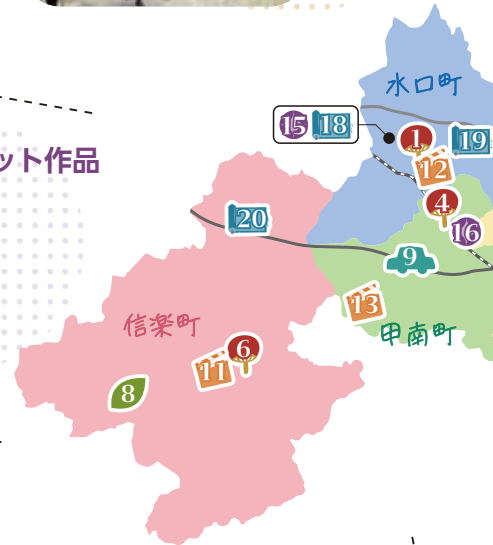

## “募集”

あなたが知ってる

『甲賀市の夏』

オススメ教えて？

以下のQRコードから  
回答してください。



17



土山宿本陣跡  
(国登録有形文化財)

## 歴史的遺産

18



十字形洋剣 (水口レイピア)  
藤栄神社蔵

19



水口岡山城跡  
(国指定史跡)

20



紫香楽宮跡  
(国指定史跡)



世界のキラ

コンテンツ

NINJA  
忍者

今年も開催!

### 甲賀流 忍者検定 &

特別対談 いそだみちふみ 磯田道史氏 × はたなかえいじ 畑中英二氏

特別対談  
からの参加も  
可能



日本遺産にも認定され、国内外ともに注目されているふるさと・甲賀の歴史資産「忍者」について正しく学び、楽しく発信しませんか?



詳しくはこちら▶

日 時 6月18日(日)

検定：9時～受付 特別講演：13時～入場

### 甲賀流忍術の原点?

幻の忍術書「かんりんせいよう間林清陽」が見つかった!

▼見つかった“間林清陽”  
(甲南町葛木区蔵)

※「巻中」との表記がある  
「上」「下」巻の発見にも期待!



#### ●どんな書物なの?

甲賀・伊賀忍術が記された書物「まんせんしゅうかい万川集海 (市指定文化財)」の冒頭に次のとおり記載があります。

“この万川集海は、始めから終わりまで『間林精要(清陽)』の要点をまとめ、伊賀・甲賀11人の忍者が秘匿していた忍術や忍器のうち、時代に合わないものを捨て、合うものを選んでまとめたもの(意識)。”

このことから本書は「万川集海」の元になった忍術書であると考えられ、これまで個人所蔵のものがあったとされていましたが、公的に存在及び内容が明らかとなったのは初めてのことです。



詳しくはこちら▶

# 全国に発信中



令和5年2月1日～3月31日の期間限定で大人気ゲーム「モンスターハンター」とのコラボ企画が甲賀市内で開催されました。

▶信楽焼でできた  
オトマイルー



▲特別展示がされた甲賀流リアル忍者館

もうすぐ大阪・関西万博!

万博といえば太陽の塔!

おかもと たろう  
～岡本太郎と  
甲賀市との関係性～

大阪万博のシンボルゾーンとしてつくられた「太陽の塔」は芸術家・岡本太郎氏がデザインしたことは有名ですが、制作に“信楽焼”が関わっていたことはご存じでしたか?

太陽の塔は4つの顔のうちの過去を象徴とする裏面の「黒い太陽」に、黒色の信楽焼タイルが使用されており、信楽の地で若き陶芸作家たちとの共同で制作されました。

今もなお、万博記念公園に太陽の塔が残っており、現在、太陽の塔内部が一般公開(予約優先)されています。ぜひ、訪問ください。



写真提供：大阪府



# 甲賀市を 飛び出して活躍中の “あのヒト”

## 甲賀市市民栄誉賞

パラトライアスロン  
うだ ひでき  
**宇田 秀生 選手**

東京2020パラリンピック  
トライアスロン男子(PTS4) **銀**



仕事上の事故により右腕を失い、リハビリの延長で始めた水泳をきっかけにトライアスロン競技をスタートされました。初レース2ヶ月後のアジア選手権で初優勝を飾るなど、数々の大会で実績を残されておられます。

心理イラスト作家  
よっ だ  
**世津田 スン さん**

創作活動を中心とする一方、CDジャケットイラストなど、様々なアーティストワークを手がけられています。

「心理イラスト作家」として、『故郷である甲賀市で生きづらさを抱える若者とつながる活動をしたい』とのことで、今後の活動にも注目です。



円盤投げ  
ゆがみ まさてる  
**湯上 剛輝 選手(トヨタ自動車)**

先天性難聴で、小6時に人工内耳を頭にはめ込む手術をされたことをきっかけに、陸上競技への道をスタートされました。2017年の聴覚障がい者の世界大会「デフリンピック」で銀メダル、2018年の日本選手権では当時の日本記録を樹立されるなど今後の活躍にも期待がかかる選手です。



# 甲賀市の魅力

あの大人気  
ゲームとコラボ!!

甲賀市×○○

甲賀市に「ポケふた」参上!!  
**ポケモンマンホール**

甲賀市は“ゲッコウガ”のポケふたです！3種類それぞれ別の場所に設置されています！

▶設置箇所など詳しくはこちら



ぜひ探してみてください!



**忍者じゃじゃ丸くん**

2021年4月1日に忍者協定を締結しました！  
じゃじゃ丸くんのキャラクターは市ホームページにも隠れています！

地方鉄道40社とコラボ

信楽高原鐵道×「桃太郎電鉄」



©さくまあきら



©KONAMI

▲信楽高原鐵道の“桃鉄印”は、“茶畑怪獣チャカテキー”

▲表紙には桃太郎、裏表紙は貧乏神のキャラクターが箔押しされた“桃鉄印帳”

販売期間 令和6年3月31日まで

販売場所 信楽駅



◀詳しくはこちら

※「桃太郎電鉄」は株式会社コナミデジタルエンタテインメントの登録商標です。

# 受章おめでとうございます



令和5年春の叙勲、第40回危険業務従事者叙勲で市内から次の方が受章されました。

## 春の叙勲

瑞宝単光章

なかむら ようこ  
**中村 洋子氏**

(水口町松尾)



昭和55年から8度の国政調査をはじめ、さまざまな統計調査に従事されました。

調査における正確かつ迅速に調査業務を遂行する姿勢は他の調査事務の模範であり、各種統計調査の適格な実施に多大な貢献を果たされました。

## 春の叙勲

瑞宝単光章

こじま まさし  
**小島 正司氏**

(水口町巖峨)



昭和51年滋賀県石部郵便局に配属以来、37年の長きにわたり終始至誠を尽くし職務に精励されました。

郵便業務優績者として郵便局長表彰を受賞するなど、郵便事業の発展に多大な功績を果たされました。

## 危険業務従事者叙勲

瑞宝双光章

いはら まさみ  
**井原 政美氏**

(甲賀町神)

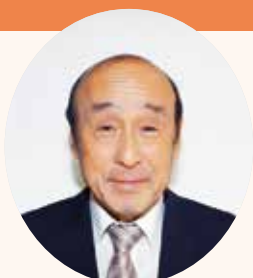

昭和48年4月甲賀郡行政事務組合甲賀郡消防本部消防吏員を拝命以来、42年の長きにわたり消防業務に精励されました。

また、平成24年4月消防長就任後は、複雑多様化する社会情勢に対応できる消防職員の指導育成に尽力されました。

## 危険業務従事者叙勲

瑞宝単光章

てらしま のぼる  
**寺島 昇氏**

(甲南町葛木)



昭和45年4月滋賀県巡査を拝命以来、41年の長きにわたり警察職務に精励し、特に交通警察部門において活躍されました。

ひき逃げ事件を検挙するなど、治安の維持に大きく貢献されました。

## 「吉幾三とともに甲賀市を」プロジェクト、本格始動!

令和5年4月24日、甲賀流リアル忍者館にて「吉幾三さま」一般社団法人甲賀市観光まちづくり協会 観光PR大使委嘱式が行われました。吉幾三さんの生まれ育った青森県五所川原市も「津軽金山焼」というやきものの産地であり、やきものが育んだ縁が今回の大使就任のきっかけとなりました。当日は、忍者衣装に着替えて、甲賀の人々の想いや美味しいグルメ、多数のアクティビティを体験されました。

今後は全国に甲賀市の魅力を発信するお手伝いをしていただきます。



▲甲賀市役所にも来庁されました



# 韓国<sup>い ちよん</sup>の利川市を訪問しました



本市は、2005年から大韓民国・利川市と姉妹都市提携をしており、利川市で開催された第37回利川陶磁器祭りへの招待を受け、4月27日(木)～4月29日(土)の間、公式訪問しました。

利川陶磁器祭り開催期間中(4月26日～5月7日)は、陶磁器の展示・販売が行われ、姉妹都市の広報ブースに、甲賀市も信楽焼や観光情報を展示しました。

新型コロナウイルス感染症の影響のため、4年ぶりの訪問となりました。今回の訪問により、両市の文化交流及び友好をさらに深めることができました。



## ワーク・ライフ・バランス推進事業 「キックオフ講演会」 イクメン つるの剛士 が甲賀で語る!

5人の子どもの父親として育児休業を取得されたことでも知られるタレントのつるの剛士さんをゲストスピーカーにお迎えし、ワーク・ライフ・バランスで豊かに幸せに働けるまちNo.1をめざし、講演会を開催します。

**日時** 7月13日(木) 13時30分～16時

**会場** あいこうか市民ホール

**定員** 500人(上限に到達次第募集を終了します。)

**内容** 【第1部】基調トークセッション

タレント つるの剛士さん ×

合同会社WLBC関西 福井正樹

【第2部】トークセッション

岩永裕貴市長 × 市内イクボス宣言企業管理職

県内イクボス宣言企業管理職

イクボスKOKAネットワーク事業紹介

**応募** 6月 5日(月)～ 市内イクボス宣言企業優先申込

6月12日(月)～ 一般申込

**参加費** 無料

申し込み方法等詳しくは、右記QRコードを読み取りください。

**問合せ** 商工労政課 女性活躍推進室 **TEL**69-2189 **FAX**63-4087



詳しくはこちら▶

# 地域のリーダーとして活躍

# 令和5年度区長・自治会長の皆さん

地域の代表として、また地域の皆さんと市とのパイプ役として活躍いただく区長・自治会長は次の皆さんです。(敬称略)

※この名簿は5月22日現在のものです。

## 水口地域

水口第1区	中森 隆一
水口第2区	植村 進
水口第3区	福住 昭孝
水口第4区	山際 毅
水口第5区	岸田 吉弘
水口第6区	望月 文衛
水口第7区	市橋 雅之
水口第8区	竹嶋 智行
水口第9区	吉田 泰啓
南第10区	灰谷 廣一
水口第11区	坂上 建男
水口第12区	中山 道夫
水口第13区	山北 潔
水口第14区	伊澤 悟
水口第15区	伊藤 直之
水口第16区	神山 英紀
水口第17区	中島 勝
城南第18区	佐治 隆之
水口第19区	坂 丈一郎
水口第20区	山田 陽一
水口第21区	中村 一弘

水口第22区	藤田 浩次
林口区	谷口 伸
名坂区	池本 之久
東名坂区	西澤 信明
名坂堂山区	中村 和生
朝日が丘区	北山 通
古城が丘区	西山 儀雄
東古城が丘区	古澤 滋弘
古城が丘緑区	澤 彰
松尾区	中藪 勝久
松尾団地区	服部 淳
水口松尾台区	黒瀬 睦
岡の郷区	山田 喜久男
中畑区	山中 久和
新城区	秦 俊夫
城が丘区	宮本 忠治
つつじが丘区	澁谷 隆
今郷区	服部 宏幸
巖峨区	秀熊 俊彦
和野区	中島 文雄
八田区	宮崎 捨夫
春日区	嶋中 孝徳
下山区	傍田 清司
伴中山区	中島 隆

山台区	廣瀬 喜樹
広野台東区	岡田 政義
広野台西区	野々村 晃
桜ヶ丘区	藤本 弘次
第三水口台区	坂下 覚
第四水口台区	白坂 萬里子
菅谷区	山本 吾一
泉区	田中 栄一
酒人区	山領 茂
植田区	西川 満
宇田区	山下 正芳
北脇区	田中 栄吾
山手区	滝口 信二
宮前区	高岡 治
大法寺区	深田 耕一
柏貴区	松本 敬一
虫生野区	小山田 忠二
貴生川第1区	谷川 敬二
貴生川第2区	吉永 克明
貴生川第3区	北川 盛保
西内貴区	田代 和與
北内貴区	倉田 博徳
南内貴区	塚本 響平
宇川区	山中 清一郎

## 土山地域

岩坂区	西川 桂司
高山区	谷口 幸三
三大寺区	福本 藤男
かふかの丘区	松村 幸広
三本柳区	中西 一吉
牛飼区	田嶋 正行
杉中区	宮路 正男
山上区	谷川 清昌
古城が丘南自治会	中村 義一
城内自治会	谷口 幸雄
本丸自治会	大塚 政雄
梅の木自治会	黒木 都子
警察官舎自治会	渡邊 将基
古城が丘団地自治会	山下 道昭
あやの中央自治会	桂 良紀
秋葉北自治会	義山 源基
車谷自治会	白澤 隼也
幸ヶ平自治会	中嶋 進
大河原1区	逢坂 越三
大河原2区	上野 清治
東野1区	吉村 善明
東野2区	堀 甚弘



三軒家区	徳原区	市野区	前野区	頓宮区	大澤区	野上野区	青土音区	西瀬音区	東瀬音区	平子区	北西区	北中区	北芝区	北東区	南西区	南中区	南東区	山女原区	笹路区	山中区	猪鼻区	黒川市場区	川西区	中之組区	上の平区	黒滝区	西野2区	西野1区
青木勝彦	森田一夫	松下良正	上野吉幸	橋本和博	藤本昭和	堀田孝史	堀田善則	加藤幸弘	喜代重	堀進一	脇田哲也	井上禎	立岡登喜夫	立岡伸啓	水谷文克	今井利一	岩室眞悟	土山定信	土山春男	平子勇	増山茂美	馬場吉太郎	馬場康次	平子一雄	岡田吉次	杉本久次	大家清隆	堂山寿弥

毛枚区	滝堵野区	田深台区	鹿野区	上野区	油日野区	高野区	大原市場区	相模区	鳥居野区	拜坂区	大原中区	大久保区	大原上田区	神野区	櫛野区	第2緑ヶ丘5自治会	緑ヶ丘5自治会	緑ヶ丘1・2自治会	緑ヶ丘1・1自治会	布引自治会	寺前自治会	末田区	新里区	里区	今宿区	片山区
柚木隆壽	藤川俊哉	嶋本孝廣	山本茂樹	瀬古悟	杉林義和	高田博之	辻康生	中川満英	松島敬三	岩城秀治	松岡直和	茂田一郎	山出善彦	森田久生	山下仁	山西克明	松本哲	西村輝貴	八木幹一	田中幸三	岡崎克己	久永博之	吉田大介	市井寿	中村平男	猪井能久

甲賀地域

甲南地域

上下野川区	下野川区	柑子区	市原区	塩野区	新治区	杉谷区	野田区	野尻区	竜法師区	磯尾区	池田団地区	池田区	宝木区	森尻区	稗谷区	深川市場区	深川区	葛木区	寺庄区	岩室区	隠岐区	神保区	小佐治区	五反田区	高嶺区	和田区
宿谷博敏	山敷奉史	岡崎敏夫	飯田末男	西尾吉也	山脇秀鍊	吉田秀一	森田繁雄	松岡一善	橘毅	眞岡孝至	川北夏實	吉村長夫	谷口善仁	堀内正男	宮下誠司	坂口孝典	山本英雄	吉川信宏	重田忠和	西川比佐夫	隠岐定信	森地起久	伴義文	尾堂幸三	荒川道男	辻昭雄

信楽地域

多羅尾区	宮尻区	下朝宮区	上朝宮区	小川出区	小川区	しがらきユータウン区	杉山区	中野区	柞原区	西原区	丸岡区	勅旨区	牧瀬区	黄瀬区	宮町区	畑代区	田代区	江田区	神山区	長野区	希望ヶ丘学区	ニューポリス区	耕心区	上馬杉区	下馬杉区
内田儀一	片木享央	稲葉実	井田龍平	中西善久	杉本幸治	長沢哲夫	上岡嘉郎	中井武二	植西正史	村岡均	玉木正夫	宇多信雄	杉本兵二郎	雲林院俊文	黄瀬善嗣	増田直彦	大平嘉住	伊藤光洋	古谷陽司	※1	吉田昌孝	小野誠	佐治達三	森田和弘	石橋正博

※1 後日総会にて決定されます。

# 地域防災の要として活躍～甲賀市消防団員の退団～

長年にわたり、消防団員として地域の防災活動に貢献いただいた72人の方が退団されました。ご自身の仕事を持ちながら、消防団活動に尽力され、地域防災の要として活躍いただきました。

**退団された方**（令和4年度末現在 勤続5年以上の退団者を掲載しています。） ※敬称略

方面隊	階級	氏名	方面隊	階級	氏名	方面隊	階級	氏名	
水口方面隊	元分団長	北出 匡史	土山方面隊	元分団長	前田 憲宏	信楽方面隊	元分団長	宇田 康介	
		浅野 成利		元部長	鈴木 正城		元副分団長	村木 英仁	
	田中 研二	岡田 正志			宮杉 郁也				
	小倉 健太	吉田 藤伍			奥田 明寛				
	奥村 敬久	元班長		青木 智幸	元部長			中島 千尋	
	樋口 功雄	甲賀方面隊		元班長			椎野 一	奥村 和徳	
	山中 洸太郎		吉田 典史				稲田 臣治		
	宮路 俊和		和田 崇		上嶋 英樹				
	東 宗輔		元班長	藤橋 宗一郎	元班長		山本 光明		
	森井 修平			堀井 光			島田 聡		
	松廣 武憲			田邊 登来雄			西島 洋介		
	西村 知幸			中島 由朝	元団員		上田 拓也		
	今村 敏紀			中嶋 慶文		稲森 信広			
	服部 憲一			上嶋 庫治		安田 尚弘			
	上里 洋平		元分団長	大木 浩行		中野 恵寿			
	奥野 輝		元班長	中井 彰久		玄 哲秀			
	今元 皓一郎			山本 典彦					
	元団員	岡崎 俊樹		甲南方面隊	元団員	中井 昌二			
		津田 守	池本 亮治						
		平田 直人	勝井 寛昭						
		平林 常幸	竹村 俊治						
			古川 佳宏						



問合せ 危機管理課 防災危機管理係 TEL 69-2103 FAX 63-4619

▲にんくる. けし丸



# わたSHIGA輝く国スポ・障スポコーナー びわこ国体の思い出

素敵な思い出を  
教えてくれて  
ありがとう!

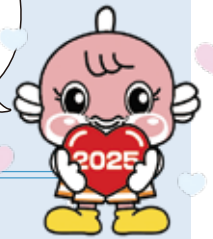

## 匿名希望さん

開催の鼓笛隊として通っていた学校が選ばれ、その中でオーディションを受け40人に選んで頂きました。5年生から練習が始まり、6年生の時に、びわこ国体が開催されました。

色々な放送局からも取材に来られ、生放送もあり、先生方も一生懸命になっておられました。開催の時は親戚の方、ご近所の方が会場に足を運んでいただき、「テレビを見たよ。」と言ってもらい、嬉しい限りでした。

小学生でこういった経験をさせていただき、一生の思い出となりました。



## tonyさん

当時、小学4年生でした。学校で聖火リレーのイベントがあったり、花壇の飾り付けをしたりなど開会までワクワクした記憶があります。

地元では男子のレスリング競技があり、試合の観戦に行きました。

また、民泊で滞在されていた選手との触れ合ったことが思い出です。選手は、とにかく大きい方々でしたが、優しくしてもらい写真や握手をしてもらいました。

当時と今とでは情報量が違いますので、今の子どもたちが私たち世代のようなワクワク感を感じられるかどうかですが、この時代ならではの今の子どもたちに記憶に残るようなイベントにして欲しいですね。当時私は「次滋賀に国体が回ってくるのは私が50歳超えてるんや!」なんて思いを馳せていました。自身がその世代になり、大変感慨深いです。

今の子どもたちにもワクワク感を国スポ通じて持ってくれると嬉しいです。

## サッカー大好き今は60歳さん

少年サッカーで滋賀県代表として出場しました。水口町を中心に開催されました。

その当時は芝生のグラウンドはスポーツの森しなく芝生のグラウンドでサッカーが出来るだけで興奮したのを覚えています。

滋賀県の試合には、沢山の観客が見に来てくれて大きな声で応援してくれました。テレビ放送もされ、大変嬉しくていつも以上に頑張りました。



した。さすが国民体育大会でした。

順調に勝ち進み、ベスト4に残ってからは宿舍の周りに小さな子ども達や女子が集まってきてくれて「サインをください」って言われサインをした事を覚えています。まるでWBCの大谷さんやダルビッシュさんのようにスターになった気分でした。

開会式には、皇族の方も来られ滋賀県の試合を見て頂きました。

準決勝で埼玉県に負けたのが悔しくて涙しましたが、全国3位の賞状は今でも宝物です。



記念品も  
あったんだね



## 引き続きびわこ国体の思い出を募集します!

募集フォームに投稿し、ぜひ皆さんの思い出を聞かせてください。お待ちしております!

募集フォーム▶



問合せ 国スポ・障スポ推進室 TEL 69-2253 FAX 69-2293

## 皆様のご意見を募集します

# パブリック・コメント 甲賀市地域公共交通計画(案)

第2次総合計画で本市がめざす将来像の実現を地域公共交通の観点から支えるため、地域・交通事業者・行政が連携し、自家用車に過度に頼りすぎることなく移動できる環境を構築することを目的に地域公共交通のマスタープランとして「甲賀市地域公共交通計画」を策定します。

つきましては、同計画(案)を公表し、市民の皆様からのご意見を募集します。

**意見の募集期間** 6月1日(木)～6月30日(金)

**閲覧場所** 公共交通推進課・土山・甲賀・甲南・信楽の各地域市民センターの窓口ならびに市ホームページで閲覧いただけます。

**提出方法** 意見書(閲覧場所にて取得可能)に記入のうえ、各閲覧場所へ持参していただくか、郵送、ファックス、Eメールにて提出してください。(募集期間内必着)

**意見の取り扱い** 提出いただいたご意見は、個人情報を除き、回答と併せて市ホームページで公表します。なお、ご意見などを提出された方への個別の回答はしません。

**問合せ・提出先** 甲賀市地域公共交通活性化協議会(事務局:公共交通推進課)  
〒528-8502 甲賀市水口町水口6053番地  
**TEL** 0748-69-2215 **FAX** 0748-63-4601  
✉ koka10406000@city.koka.lg.jp

市ホームページ▶



## 公共施設任せました! 指定管理者の募集

令和6年4月1日からの右記施設の指定管理者を募集します。

応募に関する詳細は、市ホームページをご覧ください。

※再公募する必要が生じた場合は、8月頃に市ホームページにてお知らせします。

**募集期間** 令和5年6月1日(木)～7月24日(月)

**問合せ** マネジメント推進室  
**TEL** 69-2119 **FAX** 63-4561

市ホームページ▶



施設名	指定期間	所管課	問い合わせ
貴生川駅南駐車場	令和6年4月1日 ～ 令和11年3月31日	生活環境課	TEL 69-2143 FAX 63-4582
甲賀市水口体育館	令和6年4月1日 ～ 令和9年3月31日	社会教育 スポーツ課	TEL 69-2249 FAX 69-2293
甲賀市水口スポーツの森 甲賀市野洲川河川公園等		建設管理課	TEL 69-2208 FAX 63-4601
甲賀市野洲川児童公園			

## 甲賀市文化のまちづくり審議会公募委員の募集

**募集人数** 1人(市内在住・在勤・通学されている満20歳以上の方)

**委員の職務** 文化・芸術に関する諸計画の調査研究、教育委員会の諮問に応じて提言し意見を述べていただきます。

**任期** 委嘱日～令和7年6月30日

**応募方法** 規定の応募用紙とテーマに基づく作文(600字程度)を「郵送・Eメール・持参」のいずれかの方法で提出

**応募締切** 6月8日(木) 17時

※募集要項等詳しくは市ホームページをご覧ください

**問合せ・申し込み** あいこうか市民ホール **TEL** 62-2626 **FAX** 62-2625  
〒528-0005 水口町水口5633番地  
✉ aikoka-hall@city.koka.lg.jp

市ホームページ▶



# 青少年不登校ひきこもり相談窓口を開設



集団行動が苦手だったり、特定の分野の学習や作業が極端に苦手だったりすると、自信をなくしたり生きづらさを感じたりして、うつや不登校、ひきこもりなどにつながる場合があります。

しかし、本人や周囲が早めにその特性を理解し、適切に対応することで、その人自身が自分の能力に気づいたり、発揮したりすることができます。

心理士などの専門スタッフがお話をお聴きし、共に考える中で本人らしく生きていけるように関係機関と一緒に必要なサポートにつなげていきます。

**対象者** 義務教育を終了したおおむね25歳くらいまでの方

**問合せ** 発達支援課 青少年不登校ひきこもり相談電話

(TEL)69-2179 (受付時間 9時～17時)

市ホームページ▶



## 7月4日まで郵送で更新手続きを「福祉医療費受給券等」

市では、障がい者やひとり親家庭などの経済的負担の軽減を目的として医療費助成を行っています。

**受付期間**

6月下旬（更新案内が届き次第）～7月4日（火）

**対象**

有効期限が7月31日となっている福祉医療費受給券をお持ちの方等

※対象者に更新案内を送付しますので、**郵送**で更新手続きをしてください。

**申請方法** 更新案内に同封の返信用封筒による郵送申請

**問合せ・申込み** 保険年金課 後期高齢者医療係

(TEL)69-2142 (FAX)63-4618

**<郵送申請が困難な方>**

下記の期間に窓口でも受付します。

**受付期間** 6月29日（木）～7月4日（火）8時30分～17時15分（土・日を除く）

**受付場所** 保険年金課、土山・甲賀・甲南・信楽の各地域市民センター

※受付期間を過ぎても申請は可能ですが、受給券の交付が遅くなる場合があります。

※新たに受給資格に該当すると思われる方はご相談ください。

※詳細は市ホームページをご覧ください。

市ホームページ▶



## 造血幹細胞移植等による 予防接種再接種費助成を始めます



造血幹細胞移植等の医療行為により、過去に接種された定期予防接種の抗体を失われた方が再度予防接種を受ける場合に対して、当該予防接種にかかる費用を助成します。

**助成対象者** 1. 接種日かつ申請日において、本市に住居登録がある方

2. 造血幹細胞移植等の医療行為により、過去に受けた定期予防接種で得た免疫が低下又は消失したため、再接種が必要と医師が認めた方

3. 令和5年4月1日以降の再接種であること。

**対象予防接種** 予防接種法第2条第2項に規定するA類疾病のうち、医師の指示により行うもの

・ヒブ ・小児肺炎球菌 ・B型肝炎 ・水痘 ・四種混合 ・三種混合 ・二種混合 ・不活化ポリオ ・麻しん ・風しん  
・日本脳炎 ・子宮頸がん ・BCG

**助成額** 再接種の費用として医療機関に支払った額、又は市長が別に定める額のいずれか低い額とします。

助成を希望される場合は、再接種を受ける前に市へ申請が必要です。詳しくは市ホームページをご覧ください。担当課にご相談ください。

**問合せ・申込み** すこやか支援課

(TEL)69-2169 (FAX)63-4085

市ホームページ▶





# 新型コロナウイルス感染症関連情報

## 5類移行による対応について

5月8日（月）から新型コロナウイルスの感染症法上の位置付けが5類に移行されました。そのことにより、感染した場合の対応が次のとおりに変更されています。

### ○外出自粛要請・療養期間

- ・感染症法上に基づく外出自粛はなくなり、外出を控えるかどうかは個人の判断に委ねられます。
- ・コロナ患者の療養期間は発症日を0日目として5日間、かつ症状軽快から24時間経過するまでの間の外出自粛が推奨されます。

### ○濃厚接触者について

新型コロナ患者の「濃厚接触者」として特定されることなく、法律に基づく外出自粛は求められません。

5類移行による変更については市ホームページをご覧ください。

市ホームページ▶



問合せ 新型コロナウイルス感染症対策室相談センター TEL69-2154

## 予約なし接種のご案内

令和5年春開始接種の集団接種会場【西友水口店】において予約なし接種を実施しています。事前に予定が立てにくい方や急に予定外の時間ができた方はご利用ください。

6月の接種スケジュール  
はこちら▶



※事前に予約いただいた方への接種を優先しますので、ワクチンの準備の都合上、接種できない場合があります。  
※接種券一体型予診票・本人確認書類等をお忘れの場合は接種できませんので必ずご持参ください。

## 新型コロナウイルス感染症対応地方創生臨時交付金を活用した補助事業

エネルギー・食料品価格等の物価高騰の影響を受けた生活者や事業者に対し、地方公共団体が地域の実情に合わせて必要な支援をきめ細やかに実施する事業です。

### ◆省エネ家電製品購入補助金

省エネ家電製品（エアコン）の買い替えに係る費用を補助します。1世帯1台に限ります。

**対象製品** 市内の店舗で購入した省エネラベル★2以上の新品のエアコン

補助金額	購入額（税抜）	金額
	15万円以上	3万円
	10万円以上15万円未満	2万円
	10万円未満	1万円

※75歳以上の方のみの世帯又は住民税非課税世帯は2万円を加算

**対象者** 甲賀市に住民登録がある方で、自ら居住する市内の住宅のエアコンを買い替えする方（新設は対象外）。

**申込期間** 6月1日（木）～12月28日（木）

（ただし、予算額に達した場合は受付を終了します。）

※申請方法等、詳細は市ホームページをご覧ください。

市ホームページ▶

問合せ 環境未来都市推進室

TEL69-2156 FAX63-4582



### ◆中小企業対象 業務改善サポート補助金

エネルギー価格・物価高騰の状況の中、生産性向上に取り組むため、国の「業務改善助成金」を活用される市内中小企業に対し、申請手続きに係る費用※を補助します。 ※社会福祉労務士報酬費用等

**補助申請できる者**

- ①中小企業基本法第2条第1項に規定する中小企業者又は同条第5項に規定する小規模企業者であること
- ②市内に事業場を設置し、設備投資を行い、かつ労働者に対し賃金引き上げを行う事業者
- ③国の「業務改善助成金」の交付申請を行い、交付決定の通知を受けた事業者
- ④市税を滞納していない事業者

**補助金の額** 補助対象経費の10/10（上限は業務改善助成金の交付額の20%） ※申請方法等、詳細は市ホームページをご覧ください。

市ホームページ▶

問合せ 商工労政課 商工労政係

TEL69-2188 FAX63-4087



# 甲賀市で働く市民の奨学金返還を支援

市内企業・事業所の人材確保を図るため、奨学金を返還しながら市内企業・事業所で働く市民の奨学金返還を最大5年間支援します。 ※支援を受けるには、認定申請の手続きが必要です。

**対象者** 市内の企業・事業所に就職予定の市民（転入予定を含む）。 ※公務員など支援対象にならない就職先があります。

**支援金額** 支援金額 返還額の75%（上限20万円/年）。

ただし、次の①または②に雇用される場合は100%（上限20万円/年）。5年間（60カ月）で最大100万円まで

①イクボス宣言企業など働きやすい職場づくりを推進している企業 ②小規模企業者、個人事業主

**認定申請の提出期限（1次締切）** 10月31日（火）

**問合せ** 商工労政課 TEL69-2188 FAX63-4087

市ホームページ▶



# 獣害を減らすため、狩猟免許の取得を支援

獣害を減らすため、市では狩猟免許の取得や猟具購入にかかる経費を助成し、狩猟者育成に努めています。免許取得をお考えの方は、本補助制度をご活用ください。

市ホームページ▼

## 〇市補助制度の概要

### (1) 狩猟免許取得にかかる補助

**対象** 試験手数料及び滋賀県猟友会が開催する事前講習会の受講料等 **限度額** 2万円/人

### (2) 法定猟具等購入にかかる補助

**対象** 狩猟免許保有者が猟具等を購入もしくは製作する経費の2分の1 **限度額** 銃器 20万円/人・年、わな等 10万円/人・年、捕獲通報装置（餌付け装置含む）6万円/人・年、遠隔捕獲機器または自動捕獲機器 30万円/人・年（いずれも予算の範囲内）

**問合せ** ・補助制度について

林業振興課 獣害対策室 TEL0748-69-2194

・受験手続きについて

滋賀県甲賀森林整備事務所 TEL0748-63-6116

## 〇狩猟免許フロー

### (1) 狩猟免許（網・わな・銃）を取得

**試験会場** 東近江市あかね文化ホール

**狩猟免許試験日程（令和5年度）**

	試験日	申込期間
第2回	8月27日(日)	7月4日(火)～ 7月14日(金)
第3回	11月17日(金)	10月2日(月)～ 10月13日(金)

### (2) 猟具を所持

**銃猟免許の場合**

銃刀法に基づく銃砲所持許可証→猟銃購入

**網・わな猟免許の場合** 法定猟具等の購入または製作

### (3) 狩猟者登録など

猟を行う都道府県への狩猟者登録、狩猟税の納付 など



# 大原貯水池周辺（甲賀町神地先）の自然環境整備が完了

令和4年度に鈴鹿国定公園内の大原貯水池周辺の遊歩道などを再整備しました。

サクラやモミジなど四季を感じる樹木の植栽や市民の健康増進・森林浴の場となる遊歩道の整備、さらには心安らぐ休憩の場に東屋の建築など、森林空間を生かした環境整備を行いました。

ぜひ豊かな森林とふれあい、甲賀市の自然を体感してください。

**問合せ** 林業振興課 林業振興係

TEL69-2197 FAX63-4592

市ホームページ▶



## 市内在住の中学生対象 英語検定料を補助

英語に対する生徒の関心を高め、自主学習意欲の向上を図るため、中学生を対象に英語検定料を補助します。

### 対象

市内在住の中学生の保護者

※甲賀市立学校以外に在学されていても申請できます。

### 申請方法

#### 【甲賀市立学校在学の方】

補助金の申請は、学校が取りまとめて行います。

原則学校での受検(受験)が対象です。

#### 【甲賀市立学校以外に在学の方】

直接、学校教育課まで申請してください。

### 申請期限

英語検定一次試験を受験した日から30日以内

※検定の申込は個人で行ってください。

詳細は学校教育課へお問い合わせください。

問合せ 学校教育課 学務係

TEL 69-2243 FAX 69-2293



市ホームページ▲

## 高校生・大学生等を支援 甲賀市奨学資金給付制度

経済的理由により高等学校等への修学が困難な方に対して奨学資金を給付しています。

失業等で家計が急変した世帯の方も、直近の収入状況により対象となる場合がありますので、ご相談ください。

対象 次の①から③のすべてに該当する方

①滋賀県奨学資金、日本学生支援機構奨学金、またはこれらに準ずる奨学金の貸与を受けている方

②①の奨学金の貸与を受けた日より前1年以上引き続き、保護者が市内に住所を有している方

③生活保護法に基づく被保護世帯またはそれに準ずる世帯に属する方

給付額 高等学校、特別支援学校(高等部)等…月額5,000円

大学(大学院を除く)等…月額15,000円

申請期間 6月12日(月)～7月31日(月)

※前年に対象だった方も毎年申請が必要です。

※申請に必要な書類や申請方法についてはお問い合わせください。

問合せ 学校教育課 学務係

TEL 69-2243 FAX 69-2293



市ホームページ▲

## マイナンバーカードを持っていると便利!!



### ○マイナンバーカードはどんなことができるの？

#### ①身分証明書としての利用

公共施設の利用や各種申請などで、身分証明書の提示が必要な場合に利用することができます。

#### ②コンビニで各種証明書の取得が可能

市役所の窓口まで行かなくても、近くのコンビニで住民票の写しや課税証明書などが取得できます。

#### ③税金関連の手続きが簡単

税金関連の手続きが簡単になり、確定申告や納税などの手続きがオンラインで行えます。

#### ④健康保険証としての利用

健康保険証として利用できる機能があります。これにより、保険証を持ち歩く必要がなくなります。

問合せ 市民課 TEL 69-2138 FAX 65-6338

### ○マイナンバーカードを健康保険証として使うにはどうすればいいの？

利用申し込みが必要です。マイナンバーカード読取対応のスマートフォンからマイナポータルアプリをインストールして申し込みができます。ほかにも、セブン銀行のATM、医療機関、薬局の顔認証付きカードリーダーで申し込みができます。

#### <メリット>

・就職や転職、引越しをして変更手続き中であってもマイナンバーカードを健康保険証として利用ができます。

・マイナポータルで医療費通知情報(医療費用)が管理できるため、オンラインで確定申告が完結します。



マイナポータル▶



甲賀市は子どもたちの  
笑顔を増やすために  
「すまいる・あくしょん」  
に取り組みます！



Happy

# 1st Birthday

1歳のお誕生日おめでとう！



たつおか さな  
立岡紗奈ちゃん

さな1歳のお誕生日  
おめでとう♡  
これからも元気いっぱい  
すくすく育てね！



おちあいかん な  
落合葉菜ちゃん

いつもにっこり  
高速ハイハイの葉菜  
表情豊かな葉菜を見ていると  
幸せな気持ちになるよ  
これからも元気でいてね

## 皆さんからの投稿を大募集

- ① 1歳のお誕生日おめでとう！
- ② 皆さんからの投稿コーナー

詳しくは  
こちら▼



### 提出先・問合せ

秘書広報課 広報広聴係  
〒528-8502 甲賀市水口町水口6053番地  
TEL 69-2101 FAX 63-4619  
✉ koka10040200@city.koka.lg.jp

メール▼



締め切り

掲載する月の前々月末(随時募集)  
例：8月号への掲載→6月30日(金)まで

伊賀市

## 世界一短い文芸「俳句」を作ませんか

～芭蕉翁献詠俳句・連句・絵手紙募集～

俳句は子どもから大人まで誰にでも作ることができる17音の短い文芸作品です。俳句を作るようになると、どこかへ出かけたり、何かを見たり、食べたりする時に、新しい発見をすることができます。



伊賀市では、俳聖松尾芭蕉の遺徳を偲び、俳句・連句・絵手紙を募集しています。特選者は、芭蕉翁の命日である10月12日(木)に俳聖殿で開催する芭蕉祭式典で表彰します。応募方法や応募期限など詳しくはホームページをご覧ください。

問合せ

(公財)芭蕉翁顕彰会 TEL 0595-21-4081  
伊賀市文化振興課 TEL 0595-22-9621



甲賀市

伊賀市・亀山市の広報紙へは「信楽高原鐵道と桃鉄コラボ」の記事を掲載しています。

情報交流広場

# となりまち

伊賀市



甲賀市



亀山市



亀山市

## 第24回花しょうぶまつり

亀山公園菖蒲園では、毎年6月上旬に、市の花である「花しょうぶ」が見ごろを迎えます。また、その時期に合わせて、「花しょうぶまつり」を開催しています。



さまざまな色や形で咲き並ぶ100種1万2千株の花しょうぶを、ぜひご鑑賞ください。

【とき】6月4日(日)10時～15時(小雨決行)

【ところ】亀山公園菖蒲園(亀山市若山町7:亀山中学校北側)

【内容】花しょうぶの栽培指導・販売、写生大会(園児・小学生対象)、子ども向けゲーム、各種出店など

【アクセス】JR亀山駅より徒歩約15分

名阪国道「亀山IC」より車で約10分

【問合せ】花しょうぶまつり実行委員会事務局

(公財)亀山市地域社会振興会 TEL 0595-82-7111

地域がん診療連携  
拠点病院について  
知っとうが

副院長補佐・がん診療部長 金哲将



公立甲賀病院は、令和5年4月より地域がん診療連携拠点病院の指定を受けました。これまで以上に病院の機能充実を図り、がん診療の地域連携協力体制を整備し、甲賀・湖南市の地域住民に質の高いがん医療を提供できるよう今後も努力してまいります。

地域がん診療連携拠点病院は、①集学的治療（手術・放射線治療・化学療法を効果的に組み合わせ治療）および標準的治療の提供、②緩和医療の提供、③セカンドオピニオンの提示、④地域の医療機関への診療支援や連携、⑤がんに関する相談窓口の設置、⑥院内がん登録の実施、⑦がん医療に携わる医師等を対象とした研修など、多岐にわたる役割を担う病院として、国が定める指定要件を踏まえ、厚生労働大臣が指定した病院です。今回、これらの要件について当院が一定レベル以上の水準にあると認められ、指定を受けました。

新型コロナウイルス感染症の流行により、病院と地域との交流が困難になっていましたが、今後、地域住民や医療

機関と交流・連携ができるように、市民公開講座などを企画・開催するとともに、色々な媒体を通して情報発信にも努めていく予定です。

がん医療では、「手術革命」と言ってもよいロボット支援手術が広まり、当院でも令和5年度中の手術支援ロボット導入に向け準備中です。最新の手術治療を行える病院として、体制を新たに構築します。また近年、免疫チェックポイント阻害薬をはじめとする、新たながん治療薬が次々に登場し、がん患者さんの、生活の質を考慮した外来化学療法が発展しています。当院でも外来化学療法室を運用し、充実に努めています。



外来化学療法室スタッフ

問合せ 公立甲賀病院総務企画課 TEL 62-0234 FAX 63-0588

解説

未来につながる

エコっとうが

エコクイズ

世界で実際に起きた異常気象は？

- A 南極で28℃の最高気温が記録された。
- B アメリカで夏に雪が降った。
- C グリーンランドを熱波が襲い、全ての氷床が溶けた。

今年の1月24日は、大寒波による大雪に見舞われ、交通の混乱などが発生し、生活に大きな影響があった方も多いのではないのでしょうか。

アメリカ西部に位置するコロラド州では、夏に突如として雪が降りました。

2020年9月、同州は記録的な猛暑日が続き、その数日前には同州で9月の観測史上最高気温となる38.3℃が記録されました。さらに、乾燥した強風にあおられて山火事も発生する事態となっていました。ところが数日後、寒冷前線の通過により気温が一日で32℃も急降下し、雪が観測される事態となりました。

こうした異常気象の一因は地球温暖化にあると考えられています。日本でも災害が激甚化しており、このような状況はもはや「気候変動」ではなく「気候危機」と呼ばれています。温暖化の進行を可能な限り食い止めるには、一人ひとりができることから取り組んでいくことが大切です。

地球温暖化が進むとどうなるの？

世界の平均気温は産業革命前と比べ約1.09℃上昇しています。たった1℃程度と感じるかもしれませんが、気温上昇幅を1.5℃に抑えなければ大きなリスクをもたらすと言われています。例えば10年に1回発生するような極端な高温が起る頻度が1.5℃の上昇で4.1倍、4度の上昇で9.4倍に増えると言われています。国連のIPCC（気候変動に関する政府間パネル）によると今世紀末に世界の平均気温は最大約5.7℃上昇すると予測されています。

極端な高温はどのくらい増えるの？



出典：全国地球温暖化防止活動推進センター



2050年  
カーボンニュートラル

2050年

甲賀市環境  
未来都市宣言

甲賀市は2050年  
カーボンニュートラル  
を目指しています。





## 信楽のまちに 個性豊かな陶器集まる

4月29日(土)～5月5日(金)にしがらき駅前陶器市が、5月2日(火)～5月5日(金)まで県立陶芸の森にて信楽作家市がそれぞれ開催されました。

どちらのイベントも、タヌキの置物や、食器などたくさんの作品が並び、開催期間中好天に恵まれ多くの来場者で賑わっていました。

来場された皆さんは、作家さんが丹精込めて作られた作品の中から、お気に入りの逸品を見つけ出せたのではないのでしょうか。



信楽たぬきの説明を受ける来場者(陶器市)



お気に入りの陶器を選ぶ来場者(作家市)

# 元気な まちかど

## コロナ禍前の賑わい戻る 水口曳山祭

水口曳山祭が、4月19日(水)、4月20日(木)に開催され、街中に水口囃子の音が鳴り響きました。

4月20日の例大祭では、16基の曳山のうち、湯屋町、天王町、松原町の曳山が巡行し、水口神社に集まりました。曳山の上にある「ダシ」は、桃太郎や徳川家康など各町によってさまざま、訪れた人々の目を引いていました。

規模を縮小して開催された昨年よりも多くの人が訪れ、コロナ禍前のような賑わいを見せました。



水口神社に揃った曳山に集う見物客



力を合わせて曳山をひく皆さん

## バルーンでよみがえる水口岡山城

4月22日(土)、4月23日(日)の2日間、古城山で「よみがえれ水口岡山城2023」が開催され、高さ11メートルの巨大バルーン城が姿を現しました。

また、「忍者列車 SHINOBI-TRAIN ミニトレイン」の乗車体験が行われ、参加された方は、家族と忍者列車でのひとときを楽しんでいました。

バルーン城を見に来られた方は、「山頂まで登るのは疲れたけど、とても迫力があり、来てよかった」と話していました。



忍者列車の乗車体験を楽しむ親子



高さ11メートルのバルーン城



# 相談コーナー

6月15日～  
7月14日

相談は無料ですので、  
お気軽にお越しください。

\*印のある相談は市内在住の方のみが対象です。

相談内容／問合せ先	開催日	時間	場所／備考
<b>人権なんでも相談*</b> 差別・いじめ・DV・ハラスメント・インターネット上の誹謗中傷などについて、人権擁護委員が相談に応じます。※申込不要 問 大津地方法務局 甲賀支局総務係 TEL62-1828 / FAX62-1748	7月 4日 (火) 7月 5日 (水) 7月13日 (木) 7月13日 (木) 7月14日 (金)	13時30分～ 16時	甲南公民館(忍の里プララ) 甲賀地域市民センター 土山地域市民センター 市役所3階相談室 信楽開発センター
<b>男女の悩みごと相談*</b> 家庭や職場等での悩みごとに応じます。電話または面接相談(面接相談は事前予約が必要) 相談窓口 / TEL69-2149 問 甲人権推進課 人権政策係 TEL69-2148 / FAX63-4554	毎週月・金曜日	9時～16時	市役所 3階 人権推進課 相談室
<b>結婚相談(婚活支援)</b> 結婚相談員が相談に応じます。※申込不要 持ち物/顔・全身が写った写真1枚 問 政策推進課 TEL69-2105 / FAX63-4554	6月17日(土) 7月 1日(土)	13時～16時	市役所 別館 ランチルーム まちづくり活動センター 「まるーむ」
<b>生活・仕事の相談(生活支援窓口)*</b> 生活の不安や仕事などの心配に関する相談に応じます。※申込不要 対応者/相談支援員、就労支援員 問 生活支援課 生活支援係 TEL69-2158 / FAX63-4085	毎週月～金曜日 (祝日を除く)	8時30分～ 17時15分	市役所 1階 生活支援課 生活支援窓口
<b>行政相談</b> 医療保険・年金・雇用・道路のことなどへの相談・意見・要望を受け付けます。※申込不要 対応者/行政相談委員(総務省委嘱) 問 滋賀行政監視行政相談センター TEL077-523-1100	6月20日(火) 6月21日(水) 7月 4日(火) 7月 5日(水) 7月13日(木)	13時30分～ 15時30分	甲南地域市民センター 信楽開発センター 市役所1階 土山地域市民センター かふか生涯学習館
<b>消費生活相談</b> 消費生活における契約や商品などに関する相談に応じます。 ※申込不要 対応者/消費生活相談員 問 消費生活センター TEL69-2147 / 消費者ホットライン:局番なしの188	毎週月～金曜日 (祝日を除く)	9時～17時	市役所 1階 消費生活センター
<b>税務相談</b> 税理士が、税務相談に応じます。 定員/先着6人(1人30分)※要予約 問 甲公益社団法人水口納税協会 TEL62-1151 / FAX63-0173	7月12日(水)	13時30分～ 16時30分 (受付16時まで)	水口納税協会 3階 会議室
<b>学齢期相談</b> 学齢期(小学生～高校生頃)のお子さん、保護者、ご家族の相談窓口です。学校のこと、生活のこと、子育てのこと、一緒に考えましょう。 対応者/学齢期相談員 問 子育て政策課 子育て政策係 TEL69-2176 / FAX69-2298	毎週 月・水・金曜日 (祝日除く)	8時30分～ 17時15分	市役所 2階 子育て政策課 コンシェルジュお問い合わせフォームからの 相談も可能です。 
<b>育ちと学びの相談*</b> 発達やこころの悩みなどの相談 ※電話・FAXで相談の予約をしてください 対象/おおむね4歳以上の幼児、小・中・高校生～青年期の方(25歳ごろまで) ※おおむね4歳までのお子さんの相談は、お住まいの各保健センターにお問い合わせください。 問 甲発達支援課 TEL69-2178 / FAX69-2298 (受付時間 9時～17時)			園や学校、市役所など
<b>青少年悩みごと相談*</b> 不登校、いじめ、非行、不良行為、交友関係、就労・就学などの相談 ※月曜日～金曜日(祝日・年末年始を除く)の9時～16時、電話・Eメールでも 相談に応じます。			問 少年センター(水口中央公民館2階) TEL62-6010 / FAX63-3977 Eメール: k-syonen@city.koka.lg.jp 
<b>青少年不登校ひきこもり相談</b> 義務教育を終了しおおむね25歳くらいまでの方を対象とした、ひきこもりや不登校に関する相談を受付けます。			問 発達支援課 TEL69-2179 (受付時間9時～17時)



## つくし親子ひろばで遊ぼう!

学校法人近江聖書学園 認定こども園 水口幼稚園

水口幼稚園は、子どもにとって一番良いことをしようと環境を整え、保育をしています。そんな水口幼稚園の魅力を体験し、知っていただく広場です。親子でぜひ遊びに来てください。

- 対象** 未就園児とその保護者
- 内容** 遊びとおやつ、子育て支援
- 会費** 1保育期 1,500円



メールアドレス▶  
◀ホームページ  
フェイスブック▶



問合せ・申し込み 認定こども園水口幼稚園 TEL 62-0329



## 情報公開・個人情報保護制度について

市では、市政に関する市民の知る権利を保障することを目的として「情報公開制度」を、また、個人の権利利益の保護を図り、基本的人権を擁護することを目的として「個人情報保護制度」を実施しています。

これらの制度の令和4年度の運用状況(令和5年4月1日現在)について公表します。

詳しくは市ホーム

ページをご覧ください。



問合せ 総務課

TEL 69-2121 FAX 63-4086



## 市有地を売却いたします。

- 売却する市有地** ①甲賀町相模字小谷137番5、111.07㎡、予定価格/1,421,600円(最低売却価格)  
②土山町北土山字芝原950番10、281.71㎡、予定価格/3,000,000円(最低売却価格)  
**申込締切** 6月30日(金)

※詳しくは市ホームページをご覧ください。



問合せ・申し込み

管財課

TEL 69-2125 FAX 63-4561



## 果樹新規栽培者研修会を開催します

なし低樹高栽培、いちじく一文字栽培、ぶどう改良仕立て栽培の見学と説明をします。

- 日時** 6月30日(金) 所玄関前
- ①9時30分~(なし・いちじく) **対象** 直売所での販売と市場出荷を目指す方
- ②15時~(ぶどう) **参加費** 無料
- 申込締切** 6月23日(金) **申込方法** 電話で下記まで
- 集合場所** JAこうか本

問合せ・申し込み 農業振興課 農業振興係

TEL 69-2193 FAX 63-4592

**親切丁寧** **家のリフォーム** **安心実績**

雨モレ ストップ! 屋根補修 葺替え 漆喰 塗装 増改築

見積り無料 ローンOK

0120-272-852 【本社】彦根市和田町41-11 【支店】近江八幡市十王町339-6-102 (株)三共

### 6月の延長窓口 (毎週火曜日19時まで)

6日、13日、20日、27日です。

**毎週火曜日は、市役所市民課で戸籍・住民票・税証明などの証明書発行、印鑑登録を19時まで行っています。**

※マイナンバーカードに関する手続きおよび住民異動(転入・転居・転出等)はお取り扱いできませんのでご了承ください。

**マイナちゃんからのお知らせ** 

マイナンバーカードで各種証明書がコンビニで取得できます。(取得できる証明書は下記までご確認ください)

問合せ 市民課  
TEL 69-2138 FAX 65-6338

### 今月の納税

納期限は **6月30日(金)** です

- 市県民税 (1期)
- 国民健康保険税 (1期)
- 利用者負担額 (保育料、幼稚園・保育園給食費)
- 介護保険料 (1期)
- 水道料金

納付には、便利な「口座振替」をご利用ください。

弁護士による **無料法律相談** 予約制 (おひとり30分)

相談内容: 相続・離婚・交通事故・債務整理

会場 甲賀市まちづくり活動センター【まるーむ】

日時 6/22(木) 7/20(木) 午後3時から午後7時まで

あなたの相談室 TEL 077-566-5454 (受付:平日午前9時から午後5時まで)

弁護士法人 **おうみ法律事務所**くさつセンター 草津市野村2-11-1

不用品・お部屋を **片づけたい スッキリしたい**

株式会社 **水ロテクノスグループ**

一人じゃ無理 そんな時はお電話を! **見積り無料**

住まい  受付時間/9:00~17:00

〒528-0074 滋賀県甲賀市水口町松尾362番地の02 ☎0120-65-2539



ここまあちねっと  
ホームページ  
http://kokakosodate.jp



ここまあち  
ねっと  
LINE



メルマガ  
「甲賀子育て  
応援メール」



子育て  
支援センター  
だより



ここまあち  
インスタ

問合せ 子育て政策課 子育て政策係 TEL 69-2176 FAX 69-2298

## 消費者トラブルにご用心!

### 脱毛エステの解約トラブル

#### こんな事例があります

体験脱毛エステに行き、30万円で3年間通い放題コースを勧められ契約した。5回ほど施術を受けたが、希望日時での予約が取りにくく解約・返金を申し出たところ、「有償回数は5回で残りの施術はアフターサービスなので、今解約しても返金はない」と言われた。

#### 気を付けるポイント

長期間の施術を前提とするコースで、中途解約、精算をする時にトラブルになるケースが多く発生しています。数年間通い放題などのコースは、一見リーズナブルですが、契約後に事情が変わって解約せざるを得ない状況になるかもしれません。また、脱毛エステの契約では、「有償」と「無償(いわゆるアフターサービス)」とに分かれているケースが多数見受けられます。期間、回数、1回あたりの施術料金、中途解約や返金の条件など契約内容を書面でよく確認して、契約するかどうかを慎重に検討しましょう。

#### エステの中途解約で違約金が発生する場合

事業者が請求できる金額には上限が定められています。

#### エステの解約に伴い、化粧品などの関連商品を購入していた場合

返品が可能なケースがあります。

#### 消費生活のご相談は 甲賀市消費生活センター

TEL 69-2147 局番なしの188 FAX 63-4582

## やさしい日本語で 外国人市民と対話しよう

日時 6月10日(土)  
10時~12時

場所 市役所別館会議室101

内容 多文化共生とやさしい日本語について、簡単に学びます。学んだ後は即実践、外国人市民とおしゃべりを楽しみましょう!

申込方法 QRコード、TEL、FAX

申込締切 6月8日(木)まで

#### 問合せ・申し込み

市民活動推進課

多文化共生係

TEL 70-3721

FAX 70-6046



## はじめよう!日本語

日時 6月24日(土)~10月8日(日)の土日(全25回)

18時30分~20時10分

※クラスがない日もあります。

場所 甲賀市まちづくり活動センター「まるーむ」

内容 生活で使う日本語を勉強します。

対象者 16歳以上の初めて日本語を学ぶ方

受講料 2,000円(テキスト代)

申込方法 QRコード、電話、FAX



◀ English



Português ▶

#### 問合せ・申し込み

滋賀県地域日本語教育推進事業事務局(滋賀YMCA)

✉ nihongo-suishin@

shigaymca.org

市民活動推進課 多文化共生係

TEL 70-3721 FAX 70-6046



## 甲賀市公民館講座

公民館では次の講座、教室の受講生を募集します。身近な場所で生涯学習をはじめませんか。内容については開催場所の公民館まで

※受付時間：火曜日~土曜日(祝日除く)8時30分~17時15分

講座・教室名	よぞらたびと 夜空旅人天体観望会「春の大曲線を探そう！」 (春の1等星と星座のお話)
日時	6月24日(土) 19時30分~21時30分
開催場所・申込先	かふか生涯学習館
対象・定員	対象)どなたでも 定員)先着20人
受講料	無料
募集期間	6月13日(火)~6月23日(金) ※天候不良、申込者少数の場合は、中止します。

問合せ・申し込み かふか生涯学習館 TEL 88-4100 FAX 88-5055



## 仕事と子育ての両立を考える

### 女性のためのセミナー&就労相談開催

#### セミナー

日時 6月30日(金)  
10時~13時

会場 甲賀市まちづくり  
活動センター「まるーむ」

定員 30人(予約優先)

#### 就労相談

就職活動の進め方、仕事と育児の両立、  
保育情報などのお仕事相談

時間 10時~13時(一人30分)

定員 8人(予約優先)

参加費 無料



問合せ・申し込み 滋賀マザーズジョブステーション・草津駅前

TEL 077-598-1480 (受付時間 9時~17時 平日のみ)

※無料託児あり(対象:月齢6か月以上~未就学児童) 要予約

▲詳しい  
ご案内は  
こちら





## 催し みなくち子どもの森の催し

問合せ・申し込み みなくち子どもの森自然館

TEL 63-6712 FAX 63-0466 ✉koka30104600@city.koka.lg.jp

### 森のおさんぽ《申込制》

**日時** 6月15日(木) 10時~11時

**内容** 子どもの森園内を、小さな子どもに合わせて、ゆっくりと観察しながらおさんぽします。

**対象** 幼児と保護者

**定員** 6人

**参加費** 無料

### しぜんさんぽ《申込制》

**日時** 6月25日(日) 14時~15時

**内容** 子どもの森園内で今見られる自然を、ゆっくりと観察しながら歩きます。

**対象** どなたでも

(小学3年生までは保護者同伴)

**定員** 10人

**参加費** 無料

### シェアリング★ネイチャーゲーム《申込制》

**日時** 6月10日(土) 10時30分~11時30分

**内容** 里山の自然の中で一緒に五感を使ってゲームをしませんか。

**対象** どなたでも(幼児、小学生は保護者同伴)

**定員** 12人

**参加費** 無料

**持ち物等** お持ちの方は自然体験カード。雨具など必要なものがある場合は前日に連絡します。

### 甲賀市の花 ササユリ ボランティアガイド

**日時** 6月1日(木) ~11日(日) 平日: 10時~、土・日: 10時~、14時~、いずれも約1時間

※6月5日(月)は休園のため実施しません。

**内容** ささゆりサポート隊の皆さんが、公園内の里山で保全しているササユリをご案内します。

**対象** 里山を約1時間歩ける方

**参加費** 無料※申込不要。開始時間前に自然館前の広場に集合。団体は不可。

**場所** みなくち子どもの森

※野外で活動できる肌を露出しない服装でお越しください。サンダル履きは危険です。

**申込方法** 森のおさんぽ、しぜんさんぽ、

シェアリング★ネイチャーゲームは、6月1日~電話・FAX・メールにて受付。

※全員の氏名、子どもは年齢、お住いの地域、日中連絡がつく電話番号をお伝えください。FAX・メールは返信をもって受付完了です。

**申込締切** 各々開催日の前々日17時。先着順。※前日・当日の申込みはできません。



## 催し わくわく☆チャレンジクラブ 『びっくり箱作り』

**内容** 牛乳パックでびっくり箱を作ります。何が出てくるかは、おたのしみ。

**日時** 6月17日(土) 10時~11時30分

**対象** 市内の小学生

**定員** 先着8人

**持ち物** ハンドタオル・飲み物

**申込方法** 電話



## 催し かえで子育て広場 『七夕飾り作り』

**内容** いろいろな紙で簡単でかわいい七夕飾りを作りましょう。

**日時** 6月21日(水) 10時30分~11時30分

**対象** 市内在住の未就園児とその保護者

**定員** 8組

**場所** かえで会館

**問合せ・申し込み** かえで会館

TEL 86-4363 FAX 86-4958



## 催し 児童館事業 たけのこ子育て広場 『うちわ作り』

**内容** 無地のうちわに、絵を描いたり、シールを貼って作ります。

**日時** 6月19日(月) 10時30分~11時30分

**対象** 未就学児とその保護者

**場所** たけのこ児童館(信楽・西教育集会所)

**定員** 先着6組程度

**持ち物** タオル・飲み物

**問合せ・申し込み**

たけのこ児童館

TEL 82-2361

FAX 82-3616



## 催し 乳幼児対象サロンコンサート 0さいからのおんがくかいvol.2 夏色わくわくコンサート

0歳~6歳の乳幼児とその保護者対象の音楽会です。

**日時** 7月9日(日) 11時~ (約45分)

**会場** あいこうか市民ホール展示室

**入場料** 無料(事前申し込み)

**申込方法** 電話

**申込開始日** 6月4日(日) 10時~

**定員** 先着50組(保護者1人乳幼児2名または保護者2人乳幼児1名まで入場可)

※保護者のみ、乳幼児のみでの入場はできません。

**問合せ・申し込み**

あいこうか市民ホール(月曜休館)

TEL 62-2626

FAX 62-2625



## 第14回 甲賀市囲碁大会

**日時** 7月2日(日)9時15分～16時

**場所** サントピア水口教養文化室

**内容** 一人4局打ち  
スイス方式で順位決定  
A、Bの各クラス優勝者に賞品、  
甲賀市長表彰状を授与する  
準優勝賞、3位賞、BB賞  
参加賞有り

**定員** 40人

**参加費** 一人2,000円  
(昼食、お茶付き)

**申込方法** 当日会場受付  
9時15分～9時45分

### 問合せ・申し込み

担当：浅井

TEL 0748-60-3270



## 夏まつり 「なな・ナナ市」開催

**日時** 7月1日(土)10時～15時  
(少雨決行)

**場所** 東海道伝馬館および駐車場

**内容** ①縁日屋台巡り(有料)

②キッチンカー、マルシェ、  
ワークショップ(有料)

③音楽・ダンス路上  
パフォーマンス(無料)

④土山小6年生有志の  
遊びコーナー(有料)

※駐車場は土山中央公民館、  
土山地域市民センターへお願  
いします。

### 問合せ

東海道伝馬館  
(月・火曜休館)

TEL FAX 66-2770



## 「江州音頭フェスタin しが2023」を開催します

滋賀県を代表する郷土芸能  
「江州音頭」をみんなで一緒  
に楽しく踊りましょう!

**日時** 6月11日(日) 13時開演

**場所** 碧水ホール

**参加費** 無料

(入場・踊りの一般参加)

※事前申込不要

### 問合せ

滋賀県江州音頭普及会事務局  
(滋賀県商工観光労働部  
観光振興局内)

TEL 077-528-3743

FAX 077-528-4877

✉ ff00@pref.shiga.lg.jp



## ～ピアノに向き合う全ての人にチャレンジする機会を～ 第5回あいの土山ピアノコンクール参加者募集

**部門** 《演奏家コース》小学1・2年生、小学3・4年生、小学5・6年生、  
中学生、高校生、大学生・一般(年齢上限なし)

《チャレンジコース》未就学児、小学1～3年生、小学4～6年生、中  
学生以上(年齢上限なし)

**募集人数** 《演奏家コース》60人程度《チャレンジコース》40人程度

**募集期間** 6月1日(木)～6月30日(金)

**実施日程** 《演奏家コース》予選8月27日(日)／本選 11月26日(日)  
《チャレンジコース》8月27日(日) ※1日完結コース。

**申込方法** 申込用紙(市内各施設備え付け)

### 問合せ・申し込み

あいの土山文化ホール(月曜休館)

TEL 66-1602 FAX 66-1603



## ピアノリレーコンサート出演者募集

**日時** 9月23日(土・祝)  
12時開演(11時30分開場)

**場所** あいの土山文化ホール

**内容** スタインウェイピアノの演奏  
(ソロ・連弾・ピアノを主体とす  
るアンサンブル等)でつなぐコン  
サート

**対象** ピアノの演奏者又はピアノ  
を含むグループ  
(プロ・アマ、年齢、曲目等不問)

**定員** 先着30組程度

**参加費** 1組(7分間)1,000円

※当日観覧は無料

**申込方法** 申込用紙  
(市内各施設備え付け)・  
メール・FAX

**申請期間** 6月20日(火)

10時～7月21日(金)16時  
※定員になり次第締め切り

### 問合せ・申し込み

あいの土山文化ホール(月曜休館)

TEL 66-1602 FAX 66-1603 ✉ aituchi@ac-koka.jp



## 第32回 鈴鹿馬子唄全国大会

“坂は照る照る 鈴鹿は曇る  
あいの土山 雨が降る”  
懐深い鈴鹿山にこだまする親  
しみある節回し。鈴鹿峠の麓  
「あいの土山」を往来する多く  
の旅人に親しまれた「鈴鹿馬子  
唄」。全国の民謡愛好家のゆ  
たかに響きわたる声をお楽しみ  
ください。

**日時** 6月18日(日)

13時～少年・少女の部決勝

13時20分～一般の部予選

15時30分～一般の部決勝

**入場** 無料

**場所** あいの土山文化ホール

### 問合せ

あいの土山文化ホール  
(月曜休館)

TEL 66-1602 FAX 66-1603





## 甲賀市 市民講座 6月15日～7月14日分



特定非営利活動法人  
地域で創る土曜日  
夢の学習

講座名	開催日	時間	場所
◆健康づくり(ソフトミニバレー広場)	毎週火曜日	13時30分～15時30分	水口体育館
ストリートサッカー教室	6月25日(日)	10時45分～12時	水口交流センター
◆初心者からの囲碁教室	毎週水・土曜日	10時～12時	水口中央公民館
手作りいろいろ広場	6月16日(金) 7月7日(金)	14時～16時	
ミュージックベル広場	6月17日(土) 7月1日(土)	14時～15時	
健康料理教室	6月21日(水)	9時30分～12時	
詩吟教室	6月24日(土) 7月8日(土)	13時30分～15時	
健康マージャン教室	6月28日(水) 7月12日(水)	14時～16時	
写経教室	6月27日(火)	9時30分～11時	
サロンへようこそ!②	6月29日(木)	9時30分～12時	
書に親しむ教室	7月1日(土)	10時30分～12時	
歯科衛生士の歯並びと姿勢講座～ママと赤ちゃん～ 大人の音楽広場	7月13日(木) 7月8日(土)	10時～11時 13時30分～15時30分	
粒っ子広場	7月12日(水)	10時30分～12時30分	貴生川公民館
健康料理教室(電子レンジで作るフレイル予防食)	6月15日(木)	9時30分～11時30分	土山開発センター
健康づくり(わくわく運動教室) 大人	6月17日(土)	9時30分～10時20分	
料理教室(マヨネーズ作り)	6月28日(水)	9時30分～11時30分	
囲碁・将棋広場	毎週土曜日	9時30分～11時30分	土山中央公民館
初心者のためのパソコン相談会	6月20日(火)	14時～16時	
アイデア絵手紙教室(レースペーパーに描く)	6月21日(水)	13時30分～15時	
市民講座「認知予防について」	6月22日(木)	9時30分～10時30分	
ほっこりサロンへおいでやす(手袋人形)	6月22日(木)	10時40分～11時40分	
60才以上の心(脳科学) 剣道	7月1日(土)	9時30分～10時30分	
書道教室(大人)	7月12日(水)	9時30分～10時30分	
囲碁教室	6月17日(土) 7月1日(土)	9時30分～11時	かふか生涯学習館
霊山(伊賀)ハイキング(雨天中止)	6月17日(土)	9時～12時30分	
理学療法士が教える体操教室	6月22日(木)	13時30分～14時30分	
大人の手芸教室(2回連続講座) 2回目7/21	7月7日(金)	13時30分～15時30分	
季節の切り絵教室(大人)	7月8日(土)	9時30分～11時	
たまひヨひろば	6月17日(土)	14時～15時30分	甲南青少年研修センター
みんなの囲碁教室	毎週土曜日	9時30分～10時30分	甲南公民館
健康料理教室	6月22日(木)	10時～12時	
編み物教室	7月1日(土)	10時50分～11時50分	
季節の切り絵教室	7月11日(火)	14時～15時30分	
つまみ細工ひろば	7月13日(木)	10時～11時30分	
健康マージャン教室	6月15日, 29日(木) 7月6日(木)	14時～16時	信楽開発センター
囲碁・将棋広場	毎週火曜日	13時～16時	
英語教室	6月21日(水)	10時～11時	
ポーチ作り2回連続講座(2回目7/25参加できる方)	6月27日(火)	10時～11時30分	
詩吟教室	6月28日(水)	13時30分～14時30分	
百人一首広場	6月28日(水)	14時40分～15時40分	

**申込方法** 開催地域の夢の学習事務局まで電話でお申し込みください。(先着順)

**申込締切** 開催日の3日前まで

他にも講座を土曜日を中心に開催しています。

詳細は夢の学習ホームページか

チラシをご覧ください。

夢の学習 



**問合せ・申し込み** 開催地域の夢の学習事務局

水口 TEL 70-2349

土山 TEL 70-6242

甲賀 TEL 080-2150-9361

甲南 TEL 070-4411-4070

信楽 TEL 070-4411-4064

## 買取大吉

KAITORI DAIKICHI

高価買取・相談無料・査定無料

金 プラチナ ブランド時計 ダイヤモンド  
金 貴金属 ブランドバッグ ハイジュエリー

西友水口店 1階 ATM コーナー横

0120-636-690

〒528-0005 滋賀県甲賀市水口町水口6084-1  
 ●営業時間/10:00～19:00 ●定休日:年中無休(臨時休業を除く)  
 最新情報は こちらを CHECK!   
奈良県公安委員会 第64112000047号 株式会社ローラーラック

**お葬式に関する不安や悩みを解決!**

無料

## 事前相談

承って  
おります!



かふか甲南セレモニーホール 甲南町杉谷207  
かふか家族葬会館 水口町水口5549-1

ご葬儀のあらゆるご相談承ります。 **年中無休 24時間受付**

**(株)水口福祉社** ☎0120-37-2948

甲賀市水口町高塚8-1 TEL0748-62-3055(代)





忍者史料を  
ひもとく②

# 尾張藩の甲賀忍者史料

日本遺産に認定されている甲賀忍者。6月18日(日)に忍者検定が行われますが、それにちなみ、「リアル忍者」を根拠づける古文書を紹介します。シリーズで紹介していますが、第2回目は、尾張徳川家の甲賀者が残した忍術伝書です。

江戸時代に名古屋城を本拠とした尾張藩徳川家は、甲賀忍者を雇っていたことは有名で、前回(広報)うか3月)紹介した甲南町杉谷の渡辺家もその一員です。彼らの頭を務めたのが水口町杉中出身の木村奥之助です。各地にこの人物が関わった忍術伝書が残されています。

このうち特に面白いのは江戸中期の「甲賀忍之伝未来記」(公益財団法人無窮会蔵)と題する、奥之助が甲賀忍者の将来を憂えて弟子に伝えたものです。  
①泰平の世では忍びの地位が低いこと  
②忍術をきちんと伝授できる者が少ないこと

③道理で説明できない忍術が不信感を持たれていること

④秘密性が高いために伝承が難しいこと

江戸時代の忍びの実態と微妙な立場を、忍び自身が語った史料となつていきます。

このほか、尾張藩の旧蔵書を中心とする名古屋蓬左文庫には、「甲賀伝」「伊賀伝」という、木村奥之助と竹之下平字の2人の忍術の「先生」が伝えていたと思われる「伝」が随所に引用される解説書など、何種類かの忍術伝書が残されています。いずれも「甲賀の忍術とは何か」を考える上で重要になつてきています。

今回紹介した史料は、二〇一八年刊行の報告書『甲賀者忍術伝書』に収録しています。甲賀忍者が抱えていた問題や、甲賀者と伊賀者に果たして違いがあるのかなど、調べてみるのも面白いかもしれません。

## 甲賀と伊賀で違う忍びの定義

伊賀伝曰、其事ヲ神秘隠密スルカユヘニ忍ト云、  
甲賀伝曰、人ノ耳目ヲ忍ブユヘニ忍ト云、

—蓬左文庫蔵「用間伝解 完」

※報告書の購入は、甲賀流リアル忍者館(TEL70-2790 FAX70-2659)まで。  
問合せ 歴史文化財課 普及活用係 TEL69-2252 FAX69-2293



# きょうせいしゃかい 共生社会の実現を！

個性を理解し、尊重しあえる社会に向けて

vol.8

便利なアプリを使用して情報を伝える

現在の世の中は、あらゆる情報があふれており、障がいのある無に関わらず、必要な情報を集めることが難しくなっています。また、障がいがある方への情報発信の方法は限定されているのが現状です。  
今回は、障がいがある方へ簡単に情報を伝えることができるスマートフォン・タブレットの便利なアプリをご紹介します。

## 紙が話す 耳で聴く

1つ目は、印刷物の内容を読み上げてくれるアプリです。このアプリを使えば、視覚障がいの方やお年寄りの方への正確な情報発信が可能となります。



### ▼代表的なアプリ



ゆにほいす  
Uni-Voice

※使用するには、印刷物に専用のコードを印字しておく必要があります。

## 聴覚障がい者とのスムーズなコミュニケーションへ

2つ目は、音声で文字を変換したり、文字を音声に変換することができるアプリです。このアプリを使えば、聴覚障がいの方との意思疎通を簡単にできます。



### ▼代表的なアプリ



こよとら



うでたーく  
UDトーク

これらのアプリは、外国語対応しているものもあり、障がいの有無に関わらず使用できます。皆さん一度使ってみてはいかがでしょうか。

問合せ しょうぼうふくしか 障がい福祉課 TEL69-2161 FAX63-4085



# みんなの図書館



6月15日～  
7月14日まで  
の行事予定

行事名	内容	開催日	時間	場所
対面朗読	対面朗読 *事前予約要	6月16日(金)	13時30分～ 15時30分	甲南図書交流館
		7月 7日(金)		
ギャラリー	令和5年度 教科書展示会	6月2日(金)～6月30日(金)		甲南図書交流館
	土と炎が織りなす信楽紀行写真展	6月25日(日)～7月23日(日)		信楽図書館
その他	女性のためのビジネス読書会	7月5日(水)10時30分～12時		水口図書館

**開館時間** 10時～18時 ※甲南図書交流館の夜間開館は休止しています。

**臨時休館** 6月18日(日)～24日(土) 信楽図書館(蔵書点検のため)  
6月20日(火) 市内すべての図書館(図書館システム点検のため)  
最新の情報は図書館ホームページ等でご確認ください。

### 問合せ 申込み

- 水口図書館 tel 63-7400 fax 63-4737
- 土山図書館 tel 66-1056 fax 66-1067
- 甲賀図書情報館 tel 88-7246 fax 88-7005
- 甲南図書交流館 tel 86-1504 fax 86-1505
- 信楽図書館 tel 82-0320 fax 82-3921

### 休館日 閉館日

- 木・金・第3水曜日
- 月・火・第4金曜日
- 木・金・第4水曜日
- 月・火・第4水曜日
- 月・火・第4木曜日

図書館の詳細情報は左記または甲賀市図書館ホームページまで  
<http://lib.city.koka.lg.jp>



図書館発!

本の森からこんにちは



甲賀市やとなりまち・  
滋賀県にゆかりのある本を毎月ご紹介いたします。

はっぱいろいろの宝箱

滋賀県児童図書研究会／編 サンライズ出版

4年生のゆうきは、昔、朽木の木からお椀などを作る木地師の村に「ろくろ分校」という分校があり、それを描いた版画と絵本があることを聞くのでした。滋賀を舞台に主に草や木に関する本にあった話を元にしたおはなしをまとめた童話集です。



萌木の国

滋賀出身の写真家が滋賀の雑木林や農場などを被写体として、自身や知人、歴史的な工ピソードなどを交えて紹介しています。表紙の、この地域にある幹だけが異様に太くそこから芽が出ているクヌギやまおやじはなぜ、どこやっでさるのでしょうか？



今やすっかり有名になったマキノのメタセコイア並木が整備されたころの裏話も書かれています。

今森光彦／著 世界文化社

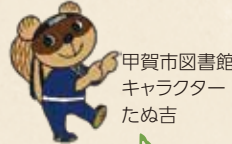

出てくる草木は花や木の扉など、主役から脇役までさまざま。どこに出ているか探してみてもいいかもしれません。

甲賀市図書館  
キャラクター  
ため吉



甲賀市のお役立ち情報が満載！  
無料アプリ「まちいろ」をチェック！



山で遭難しないためには！

山の緑がまぶしい季節となり、たくさんの登山者が山登りを楽しんでいます。

しかし、登山者の増加により山岳遭難も増加しているのも事実です。

登山をする時は、登山計画を提出するだけでなく、家族の人にも「〇〇山の△△登山口から登ります。」と具体的な登山コースを知らせておきましょう。

また、自分の経験や体力、健康状態、天候を考えて無理のない登山を楽しむとともに、登山に必要な携行品(地図・コンパス・行動食など)や登山コースの確認もしてください。

滋賀県警察は、公益社団法人日本山岳ガイド協会と同協会が運営する「コンパス登山届システム」との閲覧協定を結んでいます。

滋賀県  
インターネット  
登山箱



令和4年度 山岳遭難発生状況

年別	項目	発生件数	死者	行方不明	負傷者	無事救助者等
令和4年中		86件	4人	1人	38人	66人
令和3年中		84件	8人	0人	48人	41人
前年比		+2件	-4件	+1人	-10人	+25人

問合せ 甲賀警察署 TEL62-4155



交通事故発生状況

内容	R5.3月中	前年同時期	比較
人身事故(件)	24	23	1
重症者数(人)	2	4	▲2
死者数(人)	1	2	▲1

刑法犯発生状況

(単位:件)

内容	R5.3月中	前年同時期	比較
粗暴犯	6	2	4
窃盗犯	50	32	18
知能犯	5	3	2
その他	9	4	5
合計	70	41	29



編集・発行

甲賀市役所  
〒528-8502 甲賀市水口町水口6053番地  
TEL 0748-65-0650 FAX 0748-63-4086  
業務時間 8時30分～17時15分(窓口延長日を除く)

甲賀市の情報は、ホームページ・facebookでもご覧いただけます

甲賀市ホームページ  
<https://www.city.koka.lg.jp/>

甲賀市facebook  
<https://www.facebook.com/city.koka>



QRコードは(株)デンソーウェブの登録商標です。

甲賀市の人口の推移 R5.4.30現在

- 総数……………88,754(-111)人
- 男……………44,562(-65)人
- 女……………44,192(-46)人
- 世帯数……………37,532(17)世帯

※( )内は前月比