



P2-5



特集

みんなで作る

みんなの“居場所”

気軽に
おいでよ!



INFORMATION

『マイナンバーカード』
を取得しましょう!

- マイナポイント第2弾
ポイント申込は9月末まで
(令和5年3月1日以前にカードの
取得申請をされた方)

申請方法など詳しくはこちら▶



甲賀市公式
LINEアカウント

地震、気象などの
防災情報も配信します!



友達登録してね! /

気軽に
おいでよ!

特集

みんなで作る

みんなの“居場所”

子どもをまんなにおいた地域づくりをさらにすすめるため、地域の人々がつながり、気づき、助け合える居場所が必要です。

今回は、さまざまな立場から“子どもの居場所”をつくるために地域で活動をしていただいている方々からお話を伺いました。



ごはんを通した垣根のない居場所

子ども食堂 ネットワーク こうか

あったかごはんを通して
子どもから大人まで“ホクホク”な交流を
“子ども食堂”

市内26カ所
登録中

子ども食堂は、食事だけではなく、さまざまな体験や遊びを通じて、地域で子どもを育て見守る世代間交流の場でもあります。

子ども食堂は、誰もが安心して過ごせる場所です。お友だちを誘ってぜひご参加ください。

いっしょに活動
しませんか?



食料や物資の
提供も大歓迎!!

お住まいの地域の子ども食堂の開催日や詳しい情報また、ボランティアに興味のある方は下記まで問合せください。

問合せ 子ども食堂ネットワークこうか事務局(甲賀市社会福祉協議会 地域福祉課)
TEL) 76-3287 FAX) 63-2021

INTERVIEW 01



毎回楽しみに参加する子どもたちを見るとスタッフ一同嬉しい気持ちになります。

スマイル甲賀大原っ子
井村龍造さん



— 子ども食堂を始めたきっかけは？

民生委員児童委員を務めた時、市営住宅やアパートに入居の方の中で、地域の区・自治会に加入されていないひとり親家庭の方が多いことを知りました。地域と交流が少ないことで孤立を防ぐためにも地域の子ども「居場所づくり」の必要性を感じ、平成30年4月に大原自治振興会の仲間と準備を進め、同年11月に子ども食堂「スマイル甲賀大原っ子」の活動を始めました。

— 活動を通して良かったことは？

子どもたちの笑顔に出会えることです。最初は子どもたちの居場所づくりのために始めた活動でしたが、今では保護者も参加し、一緒に食事をする中で、世代を超えて繋がり助け合うことに大切さを再確認することができました。令和2年からは活動時間の短縮を余儀なくされたため、食事・遊び・学びの“学び”を特化させて週2回の学習支援「寺子屋」の活動も始めました。「勉強が面白くなった」という子どもの声や「勉強する習慣が身につくようになった」という保護者の声を聞いたときは、嬉しかったですね。

今では、子ども食堂は、学区を越えた“子どもも大人も安心して気軽に集まれる居場所”となっています。



みんなでご飯食べる
カレーは
おいしいね😊



スタッフみんなで
元氣長ってます♪

INTERVIEW 02

子ども食堂をきっかけに幅広い世代の顔が見える地域に根差した活動をしていきたいです。

つない手 奥村映子さん



— 子ども食堂を始めたきっかけは？

数年前より、子どもに関わる仕事をしています。その経験より、今の子どもが置かれている現状から、子どもの「命」「心」「健康」を守りたいと思ったことがきっかけです。2年かけて他の団体さんの活動に参加し、勉強させていただき、今年7月29日に仲間たちとともに子ども食堂「つない手」を始めることができました。1回目からたくさん子どもたちが参加してくれて、とても嬉しかったです。

— 今後どのような活動をしていきたいですか？

子ども食堂なので、「つない手」に行けば、おいしいごはんがおなかいっぱい食べられる、仲良しの友だちや食堂のおばちゃんに会える、いつも楽しみに来られる居場所になればと思います。

また、高齢者の方や地域の方にも参加していただき、子どもたちに地域の中で学んでもらえる居場所になればと思います。今ははじめてばかりなので、課題もたくさんありますが、楽しみの方が大きいです。より多くの人に知っていただき、たくさんの方に参加していただきたいです。

4ラシと4コを配布しました！
(7月14日開催：田んぼアート)



みんなの+あかで みんなの居場所を支える “フードバンク”

「フードバンク」とは？

家庭や企業などから寄付いただいた食品や生活用品を支援が必要なご家庭（※）や「子ども食堂」、「学んでいコウカ」などに届ける社会福祉活動のことです。

甲賀市では、“エコで温かい心がつながる居場所”として市内3地域（水口・甲賀・信楽）にフードバンク「**eこころステーション**」を設けています。

※利用には市・社協の窓口にご相談された方など一定の基準を設けています。



～フードドライブにご協力をお願いします～

フードドライブとは、家庭で余っている食品を職場などに持ち寄り、集まったものをまとめて地域の福祉団体やフードバンクなどに寄付する活動です。

フードドライブの取り組みの相談やボランティアに興味がある方は下記まで問合せください。

問合せ 甲賀市社会福祉協議会 生活福祉課
TEL)62-8085 FAX)63-5440

INTERVIEW 03: eこころステーション

信楽地域



信楽地域は「大丈夫をみつけよう」というグループの中に令和3年4月からフードバンク機能を設けています。

地域に育ててもらったからこそ今の私があるので、多世代の居場所を少しでも作れたらと思ってボランティアみなで活動しています。

開設日・場所

毎週月曜日13時～15時
信楽町長野1284-2 辻ビル1階

甲賀地域



ご近所福祉活動の一環として、令和2年12月にボランティアによる運営で活動をスタートしました。甲賀地域独自の仕組みで民生委員児童委員や市、社協と連携して活動しています。

ボランティア活動は「出来る時に、出来ることを」をモットーとしています。

開設日・場所

毎週火曜日13時30分～15時30分
市営住宅大原中団地集会所

水口地域



令和2年6月に市内初のeこころステーションの拠点として活動をスタートしました。地元企業や地域の方々から食材や冷蔵庫、物資などたくさんのご支援をいただいで活動しています。

支援の輪がより大きくなり、多くの方の笑顔を届けられる居場所であり続けたいと思います。

開設日・場所

毎週月・水・金曜日13時30分～16時
水口町三本柳20-8

今年の8月に
移転しました！

夢を追いや励みられる場所へ「学んでいこうカ」



「学んでいこうカ」とは？

ひとり親家庭や生活困窮家庭などの子どもたちの生きる力や規則正しい生活習慣を身につける、そして居場所づくりとして市内8カ所9教室で開催しています。

みんなで食事をしたり、勉強をしたりして楽しい時間を過ごし、さまざまな経験をしてもらうことで、将来の夢ややりたいことを見つけてもらう教室です。

問合せ 生活支援課 生活支援係 TEL69-2158



サポーター
募集中

INTERVIEW 04：学んでいこうカ土山教室

子どもたちにとってほっとできる、
笑顔が溢れる居場所でありたいです。

(福) 洗心福祉会 甲賀シルバーケア豊壽園
もどおり かわぐち
本居次長 (左) 川口施設長 (右)



— 「学んでいこうカ」事業に携わったきっかけは？

土山地域で学んでいこうカが開校されていなかったことと市から開校に向けたオファーがあったことからです。当施設のデイサービスのスペースを夜間に有効活用して子どもたちになにか支援できないかという思いから、他の地域の教室を見学して、令和3年度から事業をスタートしました。

— 子どもたちと接する中で大切にしていることはありますか？

子どもたちにとって“ほっとする居場所”であることです。学習支援ですので勉強もしますが、みんなで食事をする、時には悩みを打ち明けてもらうなど心地よい居場所となるように心がけています。また、当施設は高齢者施設のため、子どもたちとどう接したらよいかわからないことが多く最初は戸惑うこともありましたが、教育に携わってきた土山教室のサポーターの皆さんに教えていただきながら活動しています。週に1回の教室ですが、さまざまな体験を通じて子どもたちの将来の夢を持てる、笑顔があふれる居場所であり続けたいと思います。

ヨーヨー釣り
楽しいね！



お褒め信中

甲賀市広報大使第一号を世津田スンさんに委嘱しました!

「広報大使」とは?

各分野で活躍する甲賀市出身者やゆかりのある方で、大使の知名度や影響力を活かして、本市の魅力を広く発信していただきます。また、大使の情報発信が市民の地域への誇り・愛着につながり、本市への移住定住促進を図ります。

この度、若者を中心にSNS等で情報発信をされる心理イラスト作家 世津田スンさん(甲賀市出身・在住)を甲賀市広報大使第一号として委嘱しました。

今後は、甲賀市のイベントや魅力、施策などの情報発信にご協力いただきます。



委嘱状を持つ市長(左)と世津田さん(右)

～世津田さんのコメント～

市内イベントで甲賀市を盛り上げたり、市民の皆さんと協力して市外に向けて甲賀市をアピールしたり、甲賀市にいてよかったと思える活動をしていきたいです。

YouTubeで配信中!

世津田スンさんのインタビュー動画を右記のQRコードからご覧いただけます。



プロフィール

心理イラスト作家 **世津田スン**

テレビCMやミュージックビデオのイラストを作成され、SNSでは日常の一コマやイラストの掲載、視聴者のお悩み相談などを配信。

独学で心理学を学び、自身の経験をもとに若者を対象とした「いのちの学習」などの講演活動をされています。

世津田スンさんのSNSはこちらからチェックしてね!



世津田スンさん×自殺予防週間(9月10日～16日)

～いのちを守る一歩を～



●お守りカード(相談窓口掲載)の配布

市内の小学校6年生、中学校3年生、高校3年生を対象に学校から「お守りカード」を配布します。まる一むでも設置しています。

●啓発ポスター展示・グッズ設置

まる一むで世津田スンさんデザインの啓発ポスターやステッカーなどを展示・設置しています。ぜひ、お立ち寄りください。



●自殺対策に関するアンケートのお願い

回答締め切り: 9月6日(水)



回答者には右イラストのA4クリアファイルをプレゼント!(10月発送予定)

問合せ すこやか支援課 TEL)69-2168 FAX)63-4085

悩みや不安、ひとりで抱えないで!

あなたにとって「たすけて」と言えることが今、大切です。

自分のこころの声に気づくために。

心の状態がチェックできます

●こころの体温計

健康状態や人間関係などの質問からストレス度など視覚的に確認することができます。



電話で相談しづらい…そんな方に。

LINE相談ができます

●こころのサポートしが

心理カウンセラーなどの資格を持った専門の相談員があなたの悩みをお聞きます。



認定事業所と消防団で地域の防災力を強化します

7月12日に甲賀市消防団協力事業所に認定された9事業所に対して表示証の交付を行いました。

現在、団員の約8割が「会社員」であり、事業所の皆様の消防団活動へのご理解とご協力が、地域社会への貢献と消防団員一人ひとりへの激励や応援につながります。

緊急出動時に会社員である団員が、安心して消防団活動を行うことができる環境をめざし、より活動しやすい社会をつくることで、消防団員の確保にもつながることが期待されます。

認定事業所	
株式会社 コーガアイソトープ	大原薬品工業株式会社
株式会社 滋賀松風	甲賀協同ガス株式会社
株式会社 積水化成品滋賀	甲賀農業協同組合
住友電工ウインテック株式会社	甲賀市役所
株式会社 日立建機ティエラ	



問合せ 危機管理課 TEL69-2103 FAX63-4619

▲表示証の交付を受けた認定事業所の皆さん

甲賀流忍者大祭2023 ～集え!次世代を背負う忍者たち～

甲賀市と言えば「忍者」! ◆◆ 忍者がやってくる!!

小学生を対象にした『忍者逃走中』や、キッチンカー・水口岡山城バルーン・スナッグゴルフ体験など、大人から子どもまで大興奮の「忍者」をテーマにしたイベントが盛りだくさん。会場全体にいる忍者が皆様のお越しをお待ちしています。

日時 11月12日(日) 9時～16時

※雨天決行(雨天時は一部縮小開催。警報発令時は中止。)

場所 土山グラウンド(土山町北土山414-2)

●入場無料

問合せ 甲賀市商工会青年部 忍者大祭委員会(甲賀市商工会) TEL62-1676

～忍者逃走中(事前予約制)～

参加費 500円/人(保険料込)

申込締切 10月12日(木)

定員 600人程度
(申込多数の場合は抽選)

詳しくは、ホームページ
をご覧ください。

▼HP



2023.09.16.sat ---11.05.sun Plat.KIBUKAWA プラットと貴生川

貴生川駅周辺のまちづくりに向けて「プラットと貴生川」を実施します！

2023年9月16日(土)～11月5日(日)

貴生川駅周辺のまちづくりを考えていくため、貴生川エリアプラットフォームを中心にさまざまな検討をしてきました(※)。「プラットと貴生川」は、今まで検討してきた内容を社会実験として実施し、将来の貴生川駅周辺のまちづくりにつなげます。*エリアプラットフォームの検討内容はこちら→



社会実験の詳細や最新の情報は、
@ Instagram「プラットと貴生川」をご覧ください。



1 駅の待合空間のあり方を検証する エキナカプレイス

駅の快適な空間づくりに向けて、自由通路内に休憩スペースを創出します。

2 交流拠点のあり方を検証する まちなかりビング

まちの新たな拠点づくりに向けて、駅南口に広場空間を創出します。

3 川辺の使い方・活用効果を検証する 柚川パブリックハック

柚川の自然空間の利活用に向けて、さまざまなイベントを実施します。

9月17日(日) オープニングイベント @ 駅南口広場

10:00～ 屋外・屋内プレイパーク&あかりワークショップ

16:00～ トークセッション①市長×「プラットと貴生川」PJメンバー

17:00～ 「プラットと貴生川」ガイドツアー

18:30～ トークセッション②専門家座談会 阿部俊彦氏(立命館大学理工学部准教授)、山下裕子氏(広場ニスト)他

参加
無料

〈主催〉貴生川エリアプラットフォーム 〈協力〉立命館大学 〈問い合わせ〉甲賀市都市計画課(☎0748-69-2205/✉koka10401000@city.koka.lg.jp)

水口宿のまちづくりデザインを考えます! シャレットワークショップ開催

このワークショップは、全国の大学から集まった建築、都市、まちづくりを学ぶ学生、専門家ら40人近くが、5日間水口宿に滞在し、学びながらまちの将来像を図面や模型を用いてデザインし、地域の皆様に提案する活動です。

開催期間 9月6日(水)～10日(日)

・中間発表会 9月 8日(金) 15時～17時30分

・最終発表会 9月10日(日) 14時30分～17時(※いずれも観覧無料、入退場自由)

開催場所 まちづくり活動センター「まるーむ」

問合せ 都市計画課 都市基盤整備室 TEL69-2205



あなたを守るヘルメット

「自転車安全利用五則」を守って安全に走行を!

●令和5年4月1日から、全ての自転車利用者のヘルメット着用が努力義務化されています。

近年に発生した滋賀県内の自転車乗用中死傷者の事故では、ヘルメット未着用の高齢者の場合、怪我をされた方の約20人に1人の割合で亡くなっています。

ヘルメットを着用し、尊い命を守りましょう!

令和4年度の自転車事故は昨年と比べて増加しています。

自転車の交通事故を無くすために、「自転車安全利用五則」を守って、事故を未然に防ぎましょう!

また、「滋賀県自転車の安全で適正な利用の促進に関する条例」において、「自転車損害賠償保険」への加入が義務づけられています。

保険に入って安全に走行しましょう。

問合せ 生活環境課 防犯交通対策係
TEL 69-2143 FAX 63-4582

令和4年度の自転車事故

	滋賀県		甲賀市	
	数	前年比	数	前年比
件数(件)	515	+52	18	+2
死者(人)	8	+4	0	±0
傷者(人)	501	+49	18	+2

「自転車安全利用五則」

- 1 車道が原則、左側を通行
歩道は例外、歩行者を優先
- 2 交差点では信号と一時停止を守って、安全確認
- 3 夜間はライトを点灯
- 4 飲酒運転は禁止
- 5 ヘルメットを着用



名付け親になれるかも?

あいの土山マラソンキャラクター名募集!

●キャラクタープロフィール

甲賀市の鳥「かわせみ」がモチーフ。好奇心旺盛でいろんなことにチャレンジする頑張り屋。土山マラソンの完走を目指してトレーニングを始めたばかり。アップダウンの多いコースに苦戦中...

●賞品 / 土山マラソンキャラクターグッズ
(マスコットぬいぐるみ・スポーツタオル)

●応募方法

応募用紙(HPからダウンロード)または官製はがきに必要事項を記入のうえ、土山体育館まで持参いただくか、郵送・FAX・メールでお送りください。

- ①キャラクター名 ②命名理由 ③応募者の氏名・ふりがな
④年齢 ⑤住所 ⑥電話番号

●応募資格 / どなたでも ●応募締切 / 9月30日(土) 16時まで

問合せ・申込み あいの土山マラソン事務局(土山体育館)
TEL 66-0091 FAX 66-1091 ✉ marathont@ac-koka.jp



ほくに名前を付けてね

令和6年度 保育園・認定こども園・小規模保育事業所・家庭的保育事業所の入園申込受付のご案内

令和6年度入園希望者の申込受付が始まります。
各園の定員など詳しくは、市ホームページをご覧ください。

市ホームページ▶



保育園・認定こども園 (長時部・2号3号認定)・小規模保育事業所・家庭的保育事業所

- 書類配布開始日 9月1日(金)
※必要書類は各保育園等、保育幼稚園課、土山・甲賀・甲南・信楽の各地域市民センター、各子育て支援センターに入園案内冊子とともに備え付けています。
- 受付期間 10月2日(月)～13日(金)
- 受付方法 オンライン
(申込方法は市HPをご覧ください。) 
※インターネット環境がない、通訳が必要等により、オンラインでの申し込みが難しい方は、保育幼稚園課へご相談ください。
- 注意事項
 - ・今年度在園(内定)児も申し込みが必要です。
 - ・今年度に申し込みをされており待機中の児童も、令和6年度については再度申し込みが必要です。
 - ・年度途中からの入園を希望される場合もこの期間内に申し込みください。
 - ・妊娠中でまだ生まれていない児童の申込みも可能です。
 - ・入園申込の準備に時間がかかる添付書類もありますので、入園案内冊子をご確認いただき、お早めに準備ください。

公立の認定こども園 (短時部・1号認定)

令和6年4月から土山・大原・油日・信楽幼稚園は、「認定こども園」に変わります

●「認定こども園」とは?

幼稚園児(短時部・1号認定)保育園児(長時部・2号3号認定)が共に、同じ教室で同じ教育・保育を受けられる施設です。

- 受付期間 9月4日(月)～6日(水)
- 受付場所 入園希望の認定こども園(受付時は「幼稚園」です。)
- 受付時間 8時30分～17時15分
※必要書類は入園希望の認定こども園、保育幼稚園課、土山・甲賀・甲南・信楽の各地域市民センター、各子育て支援センターに入園案内冊子とともに備え付けています。
※都合により受付期間中に申し込みができない場合は、保育幼稚園課で9月7日(木)、8日(金)に受け付けます。
- 注意事項
 - ・今年度在園児童は、「在園願書」を各園を通じて配布します。
 - ・申し込み多数の場合は抽選となります。(抽選の場合は該当者にお知らせします。)
 - ・私立幼稚園についてのお問い合わせは各園へお願いします。

保育園等と公立の認定こども園(短時部・1号認定)は、重複して申し込みできません。

問合せ 保育幼稚園課 管理係 TEL 69-2180 FAX 69-2298

2024年4月新規開園



なんだろうのその先へ

子どもたちの「なんだろう?」という気づきから生まれた遊びを深め、探究心や生きる力を育てています。

2・3号認定 入園説明会のご案内

対象：2024年4月入園を希望される方
開催日：9/23(土)、9/24(日)
場所：忍の里プララ
※詳しくは施設ページをチェック
(QRコードからリンク)



檸檬会は全国で約60の保育園を運営しています。入園や求人については、施設ページからお問い合わせください。

施設ページはこちら▼

レイモンド甲賀こども園

住所：滋賀県甲賀市甲南町野尻 1601-3
電話でのお問い合わせはこちら
Tel. 0736-79-7313 (担当：大塚)



令和6年度 児童クラブ利用申込み受付開始

市では、保護者が仕事などにより昼間家庭で保育できない児童の健全な育成を図るため、放課後の集団生活の場「児童クラブ」(学童保育)を設置しています。

令和6年4月から入所を希望される方は、この期間に申し込みをしてください。

※入所は、入所基準に該当し、保育の必要性の高い方から決定します。

※詳しくは、各児童クラブ申込先へお問い合わせください。

- **利用対象者** 小学校1～6年生
- **利用時間** 平日：放課後～18時30分
土曜日：8時～18時30分(希望者が5人以上あれば実施を検討します。)
長期休暇：8時～18時30分
- **基本料金** 月額10,000円(土曜日、長期休暇は利用料金が加算されます。)
- **申込期間** 10月2日(月)～13日(金)



設置区分	児童クラブ名	学校区	運営	申込先
公設民営	水口児童クラブ	水口	NPO法人 わくわくキッズ 事務局 水口町八坂2-18 (TEL)63-4655	(TEL)70-3164
	綾野児童クラブ	綾野		(TEL)70-2290
	貴生川児童クラブ	貴生川		(TEL)70-2369
	伴谷児童クラブ	伴谷		(TEL)70-6286
	伴谷東児童クラブ	伴谷東		(TEL)62-1881
	柏木児童クラブ	柏木		(TEL)63-0960
	土山かしきや児童クラブ	土山		(TEL)66-0872
	大野児童クラブ	大野		(TEL)67-0302
	油日児童クラブ	油日	油日児童クラブ保護者会	(TEL)88-2384
	大原児童クラブ	大原	企業組合 労協センター事業団 甲賀事業所 (TEL)080-6160-1286	(TEL)88-2368
	佐山児童クラブ	佐山		(TEL)70-2249
	甲南そまっこ児童クラブ	甲南第一		(TEL)70-2329
	甲南わくわく児童クラブ	希望ヶ丘		(TEL)86-4024
	甲南なかよし児童クラブ	甲南中部・甲南第三		(TEL)86-1577
	小原つばさ児童クラブ	小原		(TEL)82-4511
	雲井くもっこ児童クラブ	雲井		(TEL)83-0311
信楽児童クラブ	信楽	(TEL)82-2010		
民設民営	放課後さんまクラブ	水口地域各学校区他	NPO法人さんまクラブ	(TEL)76-3414
	杜のなかよし児童クラブ	甲南第二	企業組合 労協センター事業団 甲賀事業所 (TEL)080-6160-1286	(TEL)70-2664

問合せ 子育て政策課 子育て政策係 (TEL)69-2176 (FAX)69-2298



スマートフォンの利用講習会を開催します!

本講習会は、アンドロイドのスマートフォンを貸出し、実機に触れていただく体験型講習会です。まだスマートフォンをお持ちでない方もお気軽にご参加いただけます。この機会にスマートフォンへの不安や悩みを解消してみませんか。

主催 (運営) 株式会社Honki ほんき

受付専用窓口 0120-121-525

受付時間 9時～18時 (平日のみ)

受付開始 9日1日 (金) から

事前予約制・参加費無料・
各回先着7人

※予約申し込みの際、窓口にお問い合わせ番号「5010」とお伝えください。

区分	内容
基本講座①	電源の入れ方、 ボタンの操作方法、 電話のかけ方、 カメラの使い方
基本講座②	インターネットの利用方法、 メールの利用方法
基本講座③	アプリのインストール方法、 SNSの使い方
応用講座①	マイナンバーカードの 申請方法
応用講座②	マイナポータルの活用方法
応用講座③	コロナワクチン 接種証明アプリを用いた 接種証明書の発行方法
応用講座④	健康保険証利用の登録、 公金受取口座の登録

問合せ 情報政策課 ICT推進室

TEL 69-2117

FAX 69-2299

会場	日程	時間	講座内容
まちづくり活動 センター 「まる一む」	9月15日(金)	9:30～10:30	基本講座①
		11:00～12:00	基本講座②
		14:00～15:00	基本講座③
		15:30～16:30	応用講座①
まちづくり活動 センター 「まる一む」	9月19日(火)	9:30～10:30	基本講座③
		11:00～12:00	応用講座②
		14:00～15:00	基本講座①
		15:30～16:30	基本講座②
信楽中央公民館	9月20日(水)	9:30～10:30	基本講座①
		11:00～12:00	基本講座②
		14:00～15:00	基本講座①
		15:30～16:30	基本講座③
信楽中央公民館	9月21日(木)	9:30～10:30	基本講座②
		11:00～12:00	基本講座③
		14:00～15:00	基本講座①
		15:30～16:30	基本講座②
土山開発センター	9月22日(金)	9:30～10:30	基本講座①
		11:00～12:00	基本講座②
		14:00～15:00	基本講座①
		15:30～16:30	基本講座③
土山開発センター	9月25日(月)	9:30～10:30	基本講座②
		11:00～12:00	基本講座③
		14:00～15:00	基本講座①
		15:30～16:30	基本講座②
かふか生涯学習館	9月26日(火)	9:30～10:30	基本講座①
		11:00～12:00	基本講座②
		14:00～15:00	基本講座①
		15:30～16:30	基本講座③
かふか生涯学習館	9月27日(水)	9:30～10:30	基本講座①
		11:00～12:00	基本講座③
		14:00～15:00	基本講座①
		15:30～16:30	基本講座②
甲南公民館 (忍の里プララ内)	9月28日(木)	9:30～10:30	基本講座①
		11:00～12:00	基本講座②
		14:00～15:00	基本講座③
		15:30～16:30	応用講座③
甲南公民館 (忍の里プララ内)	9月29日(金)	9:30～10:30	基本講座③
		11:00～12:00	応用講座④
		14:00～15:00	基本講座①
		15:30～16:30	基本講座②

健康づくりの主演はあなたです!健康寿命を延ばそう! ~コツコツ(骨)予防しよう!!~

日本は平均寿命の長い長寿国ですが、同じ寿命でも健康な期間を表す「健康寿命」との間にはおおよそ10年の差があります。いつまでも元気に暮らすには健康寿命を延ばすことが大切です。

男性	平均寿命	81.41歳
	健康寿命	72.68歳 ←→
女性	平均寿命	87.45歳
	健康寿命	75.38歳 ←→

出典：平均寿命/厚生労働省「令和元年簡易生命表」 健康寿命/厚生労働省「健康寿命の令和元年値について」

●介護が必要になる原因の一つに「転倒・骨折」があります!

転倒・骨折を予防するためには適度な運動や骨を強くする食事を取り入れ、それらを習慣化することが大切です。今のうちから生活を見直して転倒のリスクを減らしましょう。

①骨づくりに役立つ体型づくり

「やせすぎず、太りすぎず」ご自身の体型を見直してみましょう。

◆BMI=体重÷身長(m)÷身長(m)

*身長160cm、体重55kgの場合

$55 \div 1.6 \div 1.6 = 21.48$

1) 目標とするBMIの範囲

18~49歳:18.5~24.9

50~64歳:20.0~24.9

65歳以上:21.5~24.9

フレイル・生活習慣病予防に配慮し、BMIの低い基準は年齢層で異なります。

1) 出典：厚生労働省「日本人の食事摂取基準(2020年版)」

②骨づくりに役立つ食事

カルシウム、ビタミンD、ビタミンKなど骨の形成に役立つ栄養素を取り入れましょう。

例えば…

◆カルシウム

牛乳、乳製品、小魚、大豆製品

◆ビタミンD

サケ、ウナギ、サンマ、シイタケ

◆ビタミンK

納豆、ホウレン草、小松菜

③骨づくりに役立つ運動

骨は刺激が加わることで、骨を作る細胞が活発に働きます。できるだけ歩く生活を心がけましょう。平均歩数1日8000歩、その中で早歩きを1日合計20分以上取り入れると骨づくりに効果的!

◆歩く姿勢

視線を前にして、背筋を伸ばす。

肘は軽く曲げて前後に振る。

かかとから踏み、つま先で蹴り出す。

●リハビリノートを活用しましょう!

記録することで生活を振り返ることができます!



習慣化にお役立てください



リハビリノートに関する問い合わせ

水口地域包括支援センター	TEL 65-1170
土山地域包括支援センター	TEL 66-1610
甲賀地域包括支援センター	TEL 88-8136
甲南地域包括支援センター	TEL 86-8034
信楽地域包括支援センター	TEL 82-3180
甲賀市役所長寿福祉課	TEL 69-2175
甲賀市立みなくち診療所	TEL 62-3346

民泊再開しました!~忍者の里こうかで田舎体験~

4月から宿泊を伴う受入れを再開し、東京都や神奈川県などの中学校7校約350名を受け入れることができました。

家庭料理づくりや農業体験、地域の自然や歴史を学びながら交流を深めることにより、生徒や受入れ家庭にとってかけがえのない思い出となりました。

9月からは、3校約100名が甲賀市を訪れる予定です。

問合せ 甲賀市都市農村交流推進協議会
(農業振興課内)

TEL 69-2192 FAX 63-4592



詳しくはこちら▲



《受入れ家庭募集!》

生徒との交流に興味のある方や民泊にご協力いただける方、ぜひお気軽にご相談ください!

オンラインで行政手続きが簡単に! “マイナポータル”

「マイナポータル」は、政府が運用するオンラインサービスです。マイナンバーカードを用いて、スマートフォンなどからオンラインで行政手続きを行ったり、行政機関からのお知らせを受け取ったりすることができます。



◀マイナポータル

①スマホやご自宅のパソコンから 本人の個人情報が確認できる!



行政機関が持っているあなたの情報がチェックできるよ

②引越しの手続き(転出届出と 転入予約申請)がオンライン でできる!



※転入先窓口への手続きは必要です。

市役所の窓口に行かなくても申請できてベンリ!

③自分の特定健診情報、薬剤情報、 医療費通知情報が確認 できるようになる!



確定申告の医療費控除もカンタン!

マイナポータルを使うための3ステップ ※一部機能は、ログイン不要で利用できます。



Step1 ご自身のマイナンバーカードと、登録した利用者証明用電子証明書パスワード(4桁)を用意



Step2 パソコン・ICカードリーダーライターもしくはスマートフォンを用意

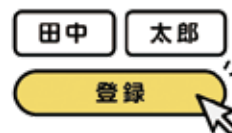

Step3 利用者登録を行う

問合せ 市民課 TEL69-2138 FAX65-6338

「令和5年秋開始接種(新型コロナワクチン接種)」が始まります

期間 9月20日(水)～令和6年3月31日(日)
※市では、9月下旬以降に集団接種と個別接種を実施します。

接種対象者 初回接種を終了した全ての方
※5歳以上の方は2回、6カ月～4歳の方は3回接種が終了している方

ワクチンの種類 オミクロンXBB.1系統の株に対応した1価ワクチンを使用

集団接種会場 ●西友水口店 2階 ●甲南病院 ●信楽中央病院(※)
※実施月により会場を信楽地域市民センターへ移転する予定です。

●詳細は接種券同封の案内チラシおよび市ホームページ等をご覧ください。
(接種券をはじめ、各種ご案内は9月下旬以降順次発送予定)

●「令和5年春開始接種」は9月19日(火)まで延長されました。
接種を希望される場合は、早めにご検討ください。

問合せ 新型コロナウイルス感染症対策室相談センター
TEL69-2154 (平日9時～17時)



◀市ホームページ

9月以降集団接種スケジュール
決まり次第お知らせします。
(随時更新予定)



詳しくはこちら▶

低所得世帯等臨時特別給付金の申請はお済みですか？

物価が高騰する世の中で、生活・暮らしの支援を行うため、給付金を支給します。

対象者 基準日（令和5年6月1日）において世帯全員の令和5年度分の住民税均等割が非課税である世帯。

※住民税が課税されている者の扶養親族等のみからなる世帯を除く。

給付額 1世帯当たり3万円 **申請方法** 内容を確認の上、申請書類を返送してください。

※対象見込み世帯には、7月中旬に申請書類を発送しています。

申請期限 10月31日（火） **受付窓口** 地域共生社会推進課、土山・甲賀・甲南・信楽の地域市民センター

問合せ 地域共生社会推進課 **TEL** 69-2157 **FAX** 63-4085



▲市ホームページ

～みんなでつくろう！ 認知症になっても安心して暮らせるまちへ～



9月は「世界アルツハイマー月間」です。本市でも、認知症に関する啓発や相談等を行っています。

【認知症啓発コーナー設置場所】

- アル・プラザ水口 ●フレンド마트甲南店 ●TSUTAYA BOOKSTORE水口 ●各図書館

【認知症に関する相談窓口】 お住まいの地域包括支援センターにご相談ください。

水口地域 **TEL** 65-1170 土山地域 **TEL** 66-1610 甲賀地域 **TEL** 88-8136

甲南地域 **TEL** 86-8034 信楽地域 **TEL** 82-3180

【認知症サポーター養成講座】

認知症について正しく理解し、地域や職場で認知症の人やその家族を温かく見守る応援者になりませんか？

- 申込方法** / TEL (各会場問合せ)、申込フォーム



◀申込
フォーム

	水口会場	甲南会場
日時	9月18日(月・祝) 14:00～15:30	9月10日(日) 10:00～11:30
場所	アル・プラザ水口2階二トリ前	甲南公民館(忍の里プララ)
申込締切	9月14日(木)	9月6日(水)
問合せ	甲賀市社会福祉協議会 水口地域福祉活動センター TEL 76-3287	甲賀市社会福祉協議会 甲南地域福祉活動センター TEL 86-6035

【気軽に集まれる交流の場 オレンジ(認知症)カフェ】

9月は次の日程で、水口病院認知症疾患医療センター相談員、地域包括支援センター職員が「物忘れ相談会」を開催します。

申込
不要

定期的開催中！
詳しくはこちら



▲市ホームページ

カフェ名	むすん手 オレンジカフェ	すこやかcafe でいもんす
日時	9月13日(水) 13:30～15:30	9月20日(水) 13:30～15:30
場所	JAゆうハートリハステージすぎたに (甲南町杉谷108-2)	デイサービスセンターすこやか荘 (甲賀町大原中355)
問合せ	JAゆうハートむすん手 TEL 86-7004	デイサービスセンターすこやか荘 TEL 88-5245

甲賀市は子どもたちの
笑顔を増やすために
「すまいる・あくしよん」
に取り組みます！



Happy

1st Birthday

1歳のお誕生日おめでとう！



なか い あ お
中井蒼陽ちゃん

蒼陽ちゃん1歳おめでとう！
いつもみんなを幸せにして
くれてありがとう♡
これからもいっぱいご飯食
べて、いっぱい遊んですく
すく大きくなってね♪



はやし ゆ の
林結之ちゃん

1歳お誕生日おめでとう★
ニコニコ笑顔のゆのくんが
大好きだよ♡♡ゆりあ、
ゆきなより♡♡♡
早く歩けるといいね♪
パパ、ママより。



やまもと ふ う が
山本楓雅ちゃん

1歳のお誕生日おめでとう♡
いつも笑顔いっぱいの
ふうちゃんが大好きだよ♡
いっぱい食べて
大きくなってね！



すず き と も ひ と
鈴木智仁ちゃん

生まれてきてくれて
ありがとう！
いつも笑顔のともちゃんに
癒やされています♡
お兄ちゃんと一緒に
元気に大きくなってね(^^)



なかじま り ん
中島凜ちゃん

1歳のお誕生日おめでとう！
これからも笑顔いっぱい
元気に育ってね！
生まれてきてくれて
ありがとう♡



ふくなが ち あ き
福永千暁ちゃん

あつという間の1歳✨
おめでとう♡
ちいくんのキラキラ笑顔に
いつも元気を
もらっているよ😊
これからの成長を
楽しみにしています♪

皆さんからの投稿を大募集

- ① 1歳のお誕生日おめでとう！
- ② 皆さんからの投稿コーナー

掲載する月の前々月末(随時募集)
例：11月号への掲載→9月30日(土)まで

詳しくは
こちら▼



提出先・問合せ

秘書広報課 広報広聴係
〒528-8502
甲賀市水口町水口6053番地
(TEL)69-2101 (FAX)63-4619
☑ koka10040200@city.koka.lg.jp

メール▼



スポーツ整形外科
関節鏡センターについて
知っとうか

整形外科部長・スポーツ整形外科関節鏡センター長 上中 一泰



スポーツ整形外科では
何を治療するの？

スポーツ開始の低年齢化、生涯スポーツによる高齢化など、多くの人がスポーツを楽しむようになり特徴的な障害や外傷が発生します。これらに対して専門的な知識を統合し治療する分野がスポーツ整形外科です。野球肘やバレーボール、サッカー等による足関節韧带損傷、膝前十字韧带損傷などのスポーツに特徴的な外傷・障害に対し治療することができません。スポーツ障害に有効とされる多血小板血漿（PRP）を用いた再生医療も近日中に開始する予定です。

スポーツ活動のもたらす効果は？

なんと、滋賀県は現在平均寿命日本一です。これには健康意識の高さとスポーツ参加率が関係していると考えられます。スポーツ活動は血管の健康を保つことで心筋梗塞や脳卒中の予防といった健康寿命延伸効果が注目され、さらにメンタルヘルスへの効果も期待できます。また2025年滋賀国スポ・障スポを迎えるに当たって、スポーツへの機運

スポーツ障害や関節鏡の手術って
どんな手術？

はますます高まっていると思います。

関節鏡は日本で開発され、その後世界中に広まった経緯があり、現在でも最も進歩の著しい分野のひとつです。関節鏡を用いた手術には膝十字韧带再建術、半月板縫合術や肩腱板縫合術など多くの手術があり良い成績が得られています。またスポーツ等の外傷性軟骨障害に対して培養軟骨移植術も行われています。このようなスポーツによる外傷、障害に対する相談・治療、関節鏡による手術の相談などいつでもお待ちしております。



問合せ 公立甲賀病院総務企画課 TEL 62-0234 FAX 63-0588

未来につながる

エコっとうか



気象予報士 蓬萊大介さん▲



▲市ホームページ

甲賀市環境
未来都市宣言

甲賀市は2050年
カーボンニュートラル
を目指しています。

コウカEXPO2023 未来につながるエコフェスタ

お天気キャスター 蓬萊大介さんが語る

「これからの天気と暮らし方の話」

「コウカEXPO2023」とは？

2025年に開催する大阪・関西万博に向け、5つのテーマ（万博、甲賀の地域資源と食文化、SDGs、脱炭素）に分かれて同日開催するイベントです。
※詳しくは、10月号に掲載します。

そのイベントの1つ「未来につながるエコフェスタ」では、お天気キャスター・防災士として活躍する蓬萊大介さんをお迎えし、地球温暖化が引き起こす未来の天気や災害に強い新しいまちのあり方について講演いただきます。やさしく学び、地球のこと、環境のこと、自分の暮らしやまちのことを考えてみませんか？

日時 10月15日(日) 11時～12時 会場 あいこうか市民ホール

参加対象 小学校4年生以上(中学生未満は保護者同伴)

定員 先着500人(上限に到達次第募集を終了します)

募集期間 9月4日(月)～ 市民優先申し込み

9月11日(月)～ 一般申し込み ※募集は9月30日(土)までです

参加費 無料

申し込み方法等詳しくは、右記QRコードを読み取りください。

問合せ 環境未来都市推進室 TEL 69-2156 FAX 63-4554



甲賀市から全国そして世界へ

7月24日（月）に、全国大会および世界大会へ出場される選手を激励するため、壮行会を開催しました。

「甲賀テニススポーツ少年団」、「水口ジュニアソフトテニスクラブ」、「甲南剣道スポーツ少年団 剣徳会」、「水口剣道スポーツ少年団 剣徳会」、陸上の「甲賀JAC」、軟式野球の「甲賀セントラル」が全国大会、ストリートダンスの「ダンススタジオBOUNCE BACK池田空羅さん」が、世界大会出場の切符をつかみました。

全国大会・世界大会に出場された選手は、日頃の練習が実を結び、最高の思い出ができたのではないのでしょうか。

「甲賀セントラル」の皆さん



全国大会・世界大会に進出された皆さん

元気なまちがど

ダブル優勝!!

第58回滋賀県消防操法訓練大会

7月30日（日）に滋賀県消防学校で開催された第58回滋賀県消防操法訓練大会で、甲賀市消防団がポンプ車の部・小型ポンプの部2種目ともに制覇しました。甲賀市からは4隊が出場し、酷暑の中、どの隊も素晴らしい操法により日頃の成果を発揮されました。

日々のお仕事の中での訓練、大変お疲れさまでした。

種目	出場隊	順位
ポンプ車の部	甲賀方面隊 選抜チーム	優勝
	水口方面隊 第1分団	第6位
小型ポンプの部	甲南方面隊 第3・4分団	優勝
	土山方面隊 第3分団	第3位



消防操法訓練大会の様子

大会後に記念写真



信楽焼×お茶×地元産ニワトリ 地産地消へ「お茶かつ」販売!

甲南高校の生徒が育てた鶏を使用し、土山町の「緑茶」で味付けされた「お茶かつ」が8月8日から期間限定で土山SAで販売されました。この取り組みは、地産地消に繋げようと甲南高校の生徒による考案で昨年からはじめられました。

また、お皿は信楽高校の生徒が制作を担当し、20種類の色とりどりのお皿で提供されました。

若者によるコラボ企画商品として、甲賀市の魅力がより多くの人に伝わったのではないのでしょうか。

販売された「お茶かつ」



店頭で置かれたポップ





「日本遺産」認定のまち 忍びの里伊賀・甲賀

【問い合わせ】

忍びの里伊賀甲賀忍者協議会事務局
伊賀市観光戦略課 ☎0595-22-9670
甲賀市観光企画推進課 ☎0748-69-2190



甲賀流リアル忍者館展示

◆ 忍者は黒い衣装を着ていたの？

忍者と言えば「黒い装束」を思い浮かべるかもしれませんが、しかし、実際は違っていたようです。

忍者の役目の一つは、闇夜に忍び込んで敵方の秘密を探ったり、たくらみを暴くこと。そのため目立たずに行動する必要がありました。

忍術伝書の『正忍記』には、濃紺色や柿渋色（柿の熟した色）の衣装を着ていたことが記されています。これらは元々、野良仕事や農作業に着ていた衣装で、濃紺色や柿渋色の染料には虫やマムシよけの効果もありました。

実際の忍者の装束に関する具体的な資料は少なく、多くは創作やフィクションの影響によるものがあります。私たちのイメージに欠かせない黒い装束が定着したのは、実は歌舞伎などの江戸時代の演劇からで、怪しい姿をしていたほうがわかりやすかったためと言われています。その後、戦後の忍者マンガや映画により、黒い装束は忍者のユニフォームというべきものになりました。



伊賀流
忍者博物館展示



日本遺産ポータルサイト

伊賀市

第40回 上野城薪能

上野城薪能は、能を大成した観阿弥の生誕の地である伊賀の秋の風物詩の1つとして毎年開催しています。ライトアップした伊賀上野城をバックに、月明かりとかがり火に照らし出された幻想的な舞をお楽しみください。

と き 9月30日(土) 午後6時～

と ころ 伊賀上野城本丸広場 特設舞台

※雨天の場合、伊賀市文化会館

演 目 ○喜多流 能「枕慈童」(まくらじどう)

○和泉流 狂言「口真似」(くちまね) ○仕舞

料 金 1席1,500円※呈茶付:2,000円 **定 員** 300席

※荒天などにより開催を中止または内容を変更する場合があります。

最新情報はホームページをご覧ください。

チケットの申込先・問合せ

(公財)伊賀市文化都市協会 ☎0595-22-0511



▲HP

甲賀市

伊賀市・亀山市の広報紙へは「セラミック・アート・マーケット」についての記事を掲載しています。

情報交流広場

となりまち

伊賀市

甲賀市

亀山市



亀山市

「亀山7座」に挑戦!

～完登バッジ・完登証をゲットしよう～

亀山市では、市域の山々の素晴らしさを多くの人に知ってもらい、新たな観光資源として次世代へ継承するため、標高約700メートル前後の代表的な7つの山々を「亀山7座」と選定し、登山イベントなどの取り組みを行っています。



本年度は、亀山7座すべてに登頂した人に「完登バッジ」と「完登証」を交付しています。ぜひこの機会に、亀山7座の完登に挑戦してみてください。完登バッジの申請方法などについて、詳しくは亀山市ホームページをご覧ください。

問合せ 「亀山7座トレイル」登山道活用ネットワーク事務局(商工観光課観光・地域ブランドグループ) ☎0595-84-5074



▲亀山市HP

相談コーナー

9月15日～
10月14日

相談は無料ですので、
お気軽にお越しください。

*印のある相談は市内在住の方のみが対象です。

相談内容／問合せ先	開催日	時間	場所／備考
人権なんでも相談* 差別・いじめ・DV・ハラスメント・インターネット上の誹謗中傷などについて、人権擁護委員が相談に応じます。※申込不要 問 大津地方法務局 甲賀支局総務係 TEL62-1828 / FAX62-1748	10月 3日(火) 10月 4日(水) 10月12日(木) 10月12日(木) 10月13日(金)	13時30分～ 16時	甲南公民館(忍の里プララ) 甲賀地域市民センター 土山地域市民センター 市役所 3階相談室 信楽開発センター
男女の悩みごと相談* 家庭や職場等での悩みごとに応じます。電話または面接相談(面接相談は事前予約が必要) 相談窓口 / TEL69-2149 問 甲 人権推進課 人権政策係 TEL69-2148 / FAX63-4554	毎週月・金曜日	9時～16時	市役所 3階 人権推進課 相談室
LGBTQ+相談* 性的マイノリティの人々やその家族等が抱える悩みごとに電話で相談に応じます。 相談窓口 / TEL69-2173(予約不要) 問 甲 人権推進課 人権政策係 TEL69-2148 / FAX63-4554	10月16日(月)	16時～19時 (受付18時45分まで)	電話相談のみ
結婚相談(婚活支援) 結婚相談員が相談に応じます。※申込不要 持ち物 / 顔・全身が写った写真1枚 問 政策推進課 TEL69-2105 / FAX63-4554	9月16日(土) 10月 7日(土)	13時～16時	まちづくり活動センター 「まるーむ」 市役所 別館 ランチルーム
生活・仕事の相談(生活支援窓口)* 生活の不安や仕事などの心配に関する相談に応じます。※申込不要 対応者 / 相談支援員、就労支援員 問 生活支援課 生活支援係 TEL69-2158 / FAX63-4085	毎週月～金曜日 (祝日を除く)	8時30分～ 17時15分	市役所 1階 生活支援課 生活支援窓口
行政相談 医療保険・年金・雇用・道路のことなどへの相談・意見・要望を受け付けます。※申込不要 対応者 / 行政相談委員(総務省委嘱) 問 滋賀行政監視行政相談センター TEL077-523-1100	9月19日(火) 9月20日(水) 10月 3日(火) 10月 5日(木) 10月12日(木)	13時30分～ 15時30分	甲南地域市民センター 信楽開発センター 市役所 1階 土山地域市民センター かふか生涯学習館
消費生活相談 消費生活における契約や商品などに関する相談に応じます。 対応者 / 消費生活相談員 問 消費生活センター TEL69-2147 / 消費者ホットライン:局番なしの188 <small>イヌサ</small>	毎週月～金曜日 (祝日を除く)	9時～17時	市役所 1階 消費生活センター
税務相談 税理士が、税務相談に応じます。 定員 / 先着6人(1人30分)※要予約 問 甲 公益社団法人水口納税協会 TEL62-1151 / FAX63-0173	10月11日(水)	13時30分～ 16時30分 (受付16時まで)	水口納税協会 3階 会議室
学齢期相談 学齢期(小学生～高校生頃)のお子さん、保護者、ご家族の相談窓口です。学校のこと、生活のこと、子育てのこと、一緒に考えましょう。 対応者 / 学齢期相談員 問 子育て政策課 子育て政策係 TEL69-2176 / FAX69-2298	毎週 月・水・金曜日 (祝日除く)	8時30分～ 17時15分	市役所 2階 子育て政策課 コンシェルジュお問い合わせフォームからの相談も可能です。 
育ちと学びの相談* 発達やこころの悩みなどの相談 ※電話・FAXで相談の予約をしてください 対象 / おおむね4歳以上の幼児、小・中・高校生～青年期の方(25歳ごろまで) ※おおむね4歳までのお子さんの相談は、お住まいの各保健センターにお問い合わせください。 問 甲 発達支援課 TEL69-2178 / FAX69-2298 (受付時間 9時～17時)			園や学校、市役所など
青少年不登校ひきこもり相談 義務教育を終了したおおむね25歳くらいまでを対象とした、ひきこもりや不登校に関する相談を受け付けます。			問 発達支援課 TEL69-2179 (受付時間9時～17時)
青少年悩みごと相談* 不登校、いじめ、非行、不良行為、交友関係、就労・就学などの相談 ※月曜日～金曜日(祝日・年末年始を除く)の9時～16時、電話・Eメールでも相談に応じます。			問 少年センター(水口中央公民館2階) TEL62-6010 / FAX63-3977 Eメール: k-syonen@city.koka.lg.jp 

もっとゆたかに
～人権保障のとりくみ～

「同和問題」を正しく理解しましょう

同和問題は、生まれたところや住んでいるところによって不合理な差別を受けるという日本固有の人権問題です。これまでの様々な取組を通して、生活環境は大きく改善されましたが、結婚や就職、家や土地の購入などの場面で、誤った認識や偏見による差別が未だに残っています。

平成28年に施行された「部落差別の解消の推進に関する法律」では、第一条に「現在もなお部落差別は存在する」とあり、「全ての国民に基本的人権の享有を保障する日本国憲法の理念にのっとり、部落差別は許されないものである」という認識を示したうえで、部落差別の解消が極めて重要な課題であるとしています。

とりわけ、匿名性を利用したインターネット上での部落差別が増えていることが大きな問題となっています。現代生活に欠かせないインターネットですが、使い方を誤ると、人の心を傷つける「凶器」になりかねません。**「その情報は真実ですか？」「広める必要がありますか？」「差別につながりませんか？」**

インターネットを利用するときは、その情報によって、どのような結果が起こり得るかを考えた上で発信することが求められます。

人は誰もが、幸せに生きたい、人間らしい生活をしたいという願いを持っています。わたしたち一人ひとりが「同和問題」を正しく理解し、差別を見抜き、具体的な行動を起こすことこそ、部落差別のない社会の実現につながります。

問合せ 人権推進課 人権教育室 TEL 69-2150 FAX 63-4554

9月の延長窓口
(毎週火曜日19時まで)



5日、12日、19日、26日です。

毎週火曜日は、市役所市民課で戸籍・住民票・税証明などの証明書発行、印鑑登録を19時まで行っています

※マイナンバーカードに関する手続きおよび住民異動(転入・転居・転出等)はお取り扱いできませんのでご了承ください。

マイナちゃん
からのお知らせ



マイナンバーカードで各種証明書がコンビニで取得できます。(取得できる証明書は下記までご確認ください)

問合せ 市民課
TEL 69-2138 FAX 65-6338



差押不動産を公売します

日時 9月15日(金)10時～11時30分 **場所** 市役所2階会議室202

売却区分1・土地(二筆) 甲賀町田堵野字上ノ前垣外、山林、92㎡・宅地456.00㎡ **建物** 所在は土地と同じ 居宅、木造瓦・スレート葺2階建、延べ124.38㎡ **見積価額 135万円**

売却区分2・土地 甲南町耕心2丁目1035番地175、雑種地165㎡ **見積価額 219万円**

売却決定・代金納付日/場所 10月6日(金)11時/税務課滞納債権対策室※詳細は市ホームページをご覧ください。公売日時までに中止する場合があります。



▲市HP

問合せ 税務課 滞納債権対策室 TEL 69-2131 FAX 63-4574

今月の納税

納期限は **10月2日(月)** です

- 国民健康保険税 (4期)
- 利用者負担額 (保育料、幼稚園・保育園給食費)
- 介護保険料 (4期)
- 後期高齢者医療保険料
- 公共下水道使用料・農業集落排水施設使用料

納付には、便利な「口座振替」をご利用ください。

不用品・お部屋を  株式会社水ロテクスグループ

片づけたい スッキリしたい

一人じゃ無理 ☹️ そんな時はお電話を! **見積無料**

住まい 受付時間/9:00～17:00

〒528-0074 滋賀県甲賀市水口町松尾362番地の22 ☎️ **0120-65-2539**

弁護士による **無料法律相談** **予約制** (おひとり30分)

相談内容: 相続・離婚・交通事故・債務整理

会場 甲賀市まちづくり活動センター【まるーむ】

日時 9/28(木)10/26(木) 午後3時から午後7時まで

あなたの相談室 **TEL 077-566-5454**

(受付:平日午前9時から午後5時まで)

弁護士法人 **おうみ法律事務所** 滋賀弁護士会所属 草津市野村2-11-1



ここまあちねっと
ホームページ
http://kokakosodate.jp



ここまあち
ねっと
LINE



メルマガ
「甲賀子育て
応援メール」



子育て
支援センター
だより



ここまあち
インスタ

問合せ 子育て政策課 子育て政策係 TEL 69-2176 FAX 69-2298

消費者トラブルにご用心！

架空請求メールにご注意

こんな事例があります

ある日突然、迷惑メールが届くようになった。未払いがあり、裁判をするなどの内容に焦って、記載されている電話番号に連絡して高額な金銭を要求された。

こんなことに気を付けて

スマートフォンでは、主に電話番号で届くショートメッセージ、アドレスに携帯電話会社の名称が入るキャリアメール、検索サイトの名称が入るフリーメールなどを利用していると思います。

サイトを利用するために登録したメールアドレスは、サービスを受けるために他社と共有されることがあります。また、売買や漏洩などの危険性もあります。身に覚えのないメールは無視し、文面に記載されたURLや電話番号には連絡せず、問い合わせる場合は、正しい連絡先を調べて連絡しましょう。また、ショートメッセージは、連絡先を登録すると、届いたメールに名前が表示されるので、迷惑メールとの区別が付きやすくなります。他にも、文面のURLにアクセスして、個人情報やクレジットカード情報を入力してしまったというケースもあります。フィッシングと言い、金銭被害も多数発生していますのでご注意ください。最近の架空請求はショートメッセージだけではなく、電話が入る、封書で届く場合もあります。不審なメールが届いた場合は消費生活センターに相談してください。

消費生活のご相談は 甲賀市消費生活センター TEL 69-2147 局番なしの188 FAX 63-4582



浄化槽の適正な維持管理を

家庭用の浄化槽について、法律で決められており、「保守点検」「清掃」「法定検査」を必ず行い、適切な管理をお願いします。

● 保守点検 (浄化槽法第10条)

浄化槽の機器類の点検・調整や消毒薬の補充等を年3回以上行う必要があります。

● 清掃 (浄化槽法第10条)

浄化槽内の汚泥等を抜き取り、付属装置や機器類の洗浄と清掃を年1回以上行う必要があります。

● 法定検査 (浄化槽法第11条)

保守点検や清掃が適正に行われ、浄化槽の浄化機能が十分に発揮できているか検査するために、毎年1回受検することが義務付けられています。

また、公共下水道等が使用できない区域の方で家庭用の合併浄化槽の修繕が必要な場合は、補助制度がありますので、ご利用ください。

問合せ 下水道課 計画普及係
TEL 69-2228 FAX 69-2295



台風に備え、農業用ハウス等の点検を行いましょ

台風のシーズンがやって来ました。農業用ハウスが強風で飛ばされると、周辺住宅や電線、電車、道路などへの被害により、生活や交通に影響を及ぼす恐れがあり、細心の注意が必要です。日頃から点検を行い、ハウスの補強を行うなど、台風に備えましょう。

点検のポイント

次の項目の点検・補修・撤去などを行いましょ。

- ビニールのたるみ・破れがないか、ハウスバンド・金具類にゆるみがないか
- 基礎部分、接続部分、柱などに腐食・サビがないか
- ハウス周辺に飛ばされるものがないか
- 水稻育苗用など、この時期に使用していないハウスは、被覆資材（ビニール）をはずしましょ

問合せ 農業振興課 農業振興係
TEL 69-2193 FAX 63-4592

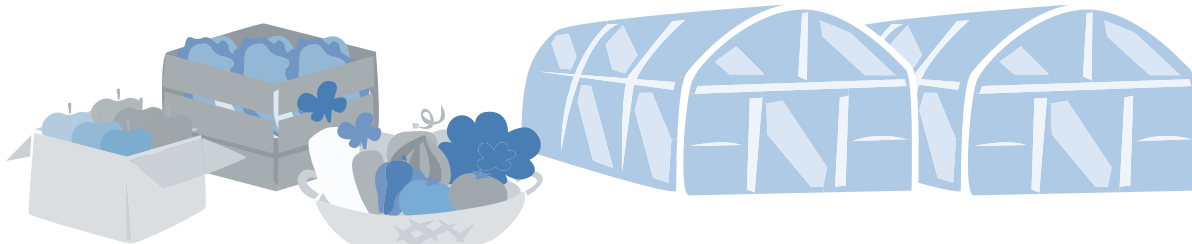



子育て情報はここから
甲賀流! こうか子育て応援サイト
ここまあちねっと

子育て世帯の皆さんの知りたい情報を発信しています。おでかけ情報やイベント情報は年齢別に検索できます。LINEやメルマガも配信中。

i
お知らせ

令和6年4月から不動産の 相続登記申請が義務化されます

相続によって不動産を取得した相続人は、その取得を知った日から3年以内に相続登記の申請をしなければならないこととされました。正当な理由がないのに義務に違反した場合、10万円以下の過料の適用対象となります。

問合せ 大津地方法務局甲賀支局
TEL 62-0259



HP▶

i
お知らせ

面白くてためになる情報発信中! 信楽中央病院公式SNSを開設しました

診療科の紹介や予防医療、病院のイベント情報など健康をサポートする情報が満載です!

甲賀市LINEサブメニューからもアクセスできます。フォローして最新情報をゲットしてください。

問合せ 信楽中央病院
TEL 82-0249 FAX 82-3060



公式LINE▶

催し

じんけんフェスタKOKA 2023 (第15回甲賀市人権教育研究大会)

障がい者・高齢者・子ども・LGBTQなど様々な人権に関するテーマで講演、体験、展示、物品販売などをします。聴いて、見て、触れて、食べて楽しく人権を学びませんか?

日時 9月16日(土) 11時~16時10分(講演13時30分~) **場所** あいこうか市民ホール
対象 どなたでも **定員** 700人 **申込** 不要
講演 『男性学の視点から誰もが生きやすい社会を考える』
講師 田中俊之さん (大妻女子大学 人間関係学部 准教授)
参加費 無料 (物品販売や一部の体験コーナーは有料)



▲市HP

問合せ 人権推進課 TEL 69-2150

i
お知らせ

おくがいこうくぶつ 屋外広告物クリーンキャンペーン

国土交通省では、毎年9月1日から10日までを「屋外広告物適正化旬間」として定めています。

本市では県や県内市町と連携し、同期間を「屋外広告物クリーンキャンペーン」として、屋外広告物に関する周知啓発や、違反広告物調査・パトロールを行い、屋外広告物の適正化を図っています。

屋外に広告物を表示するには、許可が必要になる場合があります。設置する地域に応じて、広告物の面積や高さ、色彩などに基準を設けて規制を行っているため、屋外に広告物を掲出される場合は、市HPに掲載されている許可基準やガイドラインを参考にされると共に、都市計画課へご相談ください。

問合せ 都市計画課
TEL 69-2203 FAX 63-4601



市HP▶

催し

わくわく☆チャレンジクラブ『防災食ってどんなもの?』

日時 9月16日(土) 10時~11時30分
対象 市内の小学生 **定員** 先着8人

参加費 100円 **場所** かえで会館(かえで児童館)

持ち物 ハンドタオル・飲み物・エプロン(わくわくチャレンジクラブのみ) **申込方法** 電話

問合せ・申し込み かえで会館(かえで児童館) TEL 86-4363 FAX 86-4958

催し

かえで子育て広場『かわいいおやつ作り』

日時 9月20日(水) 10時~11時30分
対象 市内在住の幼児とその保護者
定員 先着8組

買取大吉
KAITORI DAIKICHI

高価買取・相談無料・査定無料

金 プラチナ ブランド時計 ダイヤモンド
金 貴金属 ブランドバッグ ハイジュエリー

西友水口店 1階 ATM コーナー横

〒528-0095 滋賀県甲賀市水口町水口6084-1
●営業時間/10:00~19:00 ●定休日:年中無休(臨時休業を除く)

0120-636-690

最新情報は
こちらを
CHECK!

奈良県公安委員会 第64112000047号
株式会社ローリーラック

お葬式に関する不安や悩みを解決!

無料 事前相談 承っております!

かふか甲南セレモニーホール 甲南町杉谷207
かふか家族葬会館 水口町水口5549-1

ご葬儀のあらゆるご相談承ります。 **年中無休 24時間受付**

(株)水口福祉社 0120-37-2948
甲賀市水口町高塚8-1 TEL0748-62-3055(代)



甲賀市 市民講座 9月14日～10月14日分



特定非営利活動法人
地域で創る土曜日
夢の学習

講座名	開催日	時間	場所
健康づくり(ソフトミニバレー広場)	毎週火曜日	13時30分～15時30分	水口体育館
ストリートサッカー教室	9月30日(土)	10時45分～12時	水口交流センター
初心者からの囲碁教室	毎週水・土曜日	10時～12時	水口中央公民館
ベビーマッサージ教室	9月14日(木)	10時～12時	
手作りいろいろ広場	9月15日(金) 10月6日(金)	14時～16時	
詩吟教室	9月16日(土)	12時30分～14時	
ミュージックベル広場	9月16日(土) 10月7日(土)	14時～15時	
写経教室	9月26日(火)	9時30分～11時	
健康マージャン教室	9月27日(水) 10月11日(水)	14時～16時	
大人の折り紙教室	9月30日(土)	9時～11時30分	
パソコンスマホ相談会	10月3日(火)、10日(火)	9時30分～12時	
書に親しむ教室	10月7日(土)	10時30分～12時	
サロンハようこそ!⑥	10月12日(木)	9時30分～11時30分	
歯科衛生士の歯並びと姿勢講座 ～ママと赤ちゃん～	10月12日(木)	10時～11時	
大人の音楽広場	10月14日(土)	13時30分～15時30分	
料理教室(海苔巻き)	9月27日(水)	9時30分～11時30分	土山 開発センター
健康料理教室(フレイル)	10月6日(金)	9時30分～12時	
初心者のためのパソコン相談会	9月19日(火)	14時～16時	土山中央 公民館
書道教室(大人)	9月19日(火)	9時30分～10時30分	
アイデア絵手紙教室(お月見)	9月20日(水)	13時30分～15時	
飲み込む力を保つために	9月28日(木)	9時30分～10時30分	
ほっこりサロンハおいでやす(ネコのマグネット)	9月28日(木)	10時40分～11時40分	
60才以上の心(脳科学)剣道	10月7日(土)	9時30分～10時30分	かふか生涯 学習館
囲碁教室	9月16日(土) 10月7日(土)	9時30分～11時	
歌う教室 俵屋玄蕃	9月26日(火)	13時30分～14時30分	
市民講座「野菜足りてる?食生活について」	9月28日(木)	14時45分～15時45分	
健康料理教室	9月28日(木)	9時30分～12時	
絵手紙教室	10月6日(金)	13時30分～15時	
はじめての大正琴教室	10月11日(水)	13時～15時	
季節の切り絵教室(大人)	10月14日(土)	9時30分～11時	
みんなの囲碁教室	毎週土曜日(第5土曜日は休み)	9時30分～10時30分	甲南公民館
はじめての社交ダンス	9月28日(木)	10時～11時30分	
編物教室	9月30日(土)	10時50分～12時	
UVレジン教室	10月10日(火)	10時～11時30分	
つまみ細工ひろば	10月12日(木)	10時～11時30分	信楽開発 センター
囲碁・将棋広場	毎週火曜日	13時～16時	
英語教室	9月20日(水)	10時～11時	
健康マージャン教室	9月21日(木) 10月5日(木)	14時～16時	
ポーチ作り2回連続講座の2回目	9月26日(火)	9時30分～11時30分	
詩吟教室	9月27日(水)	13時30分～14時30分	
百人一首広場	9月27日(水)	14時40分～15時40分	

申込方法 開催地域の夢の学習事務局まで電話でお申し込みください。(先着順)

申込締切 開催日の3日前まで

他にも講座を土曜日を中心に開催しています。

詳細は夢の学習ホームページか

チラシをご覧ください。



夢の学習

問合せ・申し込み 開催地域の夢の学習事務局

水口 TEL 70-2349

土山 TEL 70-6242

甲賀 TEL 080-2150-9361

甲南 TEL 070-4411-4070

信楽 TEL 070-4411-4064



みなくち子どもの森の催し

問合せ・申し込み みなくち子どもの森自然館

TEL 63-6712 FAX 63-0466 ✉ koka30104600@city.koka.lg.jp

シェアリング★ネイチャーゲーム《申込制》

日時 9月9日(土)10時30分～11時30分

内容 里山の自然の中で一緒に五感を使ってゲームをしませんか。

対象 小学生以上(小学生は保護者同伴)

定員 12人 **参加費** 無料

持ち物等 お持ちの方は自然体験カード。雨具など必要なものがある場合は前日に連絡します。

しぜんさんぽ《申込制》

日時 9月17日(日)14時～15時

内容 子どもの森園内で今見られる自然を、ゆっくりと観察しながら歩きます。

対象 どなたでも(小学3年生までは保護者同伴)

定員 10人 **参加費** 無料

森のおさんぽ《申込制》

日時 9月28日(木)10時～11時

内容 子どもの森園内を、小さな子どもに合わせて、ゆっくりと観察しながらおさんぽします。

対象 幼児と保護者 **定員** 6人 **参加費** 無料

場所 みなくち子どもの森

※野外で活動できる、肌を露出しない服装でお越しください。サンダル履きは危険です。

申込方法 電話、FAX、メールにて受付。※参加者全員の氏名、子どもは年齢、居住地域、日中連絡がつく電話番号をお伝えください。FAX・メールは返信をもって受付完了です。

申込締切 開催日の前々日。受付は開園日の9時～17時。先着順。



甲賀市子育てサポーター養成講座《基礎編》

※連続講座のため、2回以上の参加が必要です。

子育て支援事業等にご協力いただく子育てサポーターとして、安全に楽しく活動していただくために必要な基礎知識を学ぶ講座を実施します。

		日時	講座名
1	10月10日(火)	10時～12時	子育て支援について 一人ひとりが大切に育てられるために
2		13時30分～15時30分	子どもの安全について
3	10月17日(火)	9時30分～12時15分	子どもの発達について

場所 まる一む2階 多目的室2 **定員** 20人 **受講料** 無料

対象 市内在住、在勤の20歳以上の方で、子育て支援に関わっている方や関心のある方

申込方法 QRコード、電話、FAX **申込締切** 9月26日(火)

※託児所あります(6カ月～未就園児対象)。講座申込時に予約してください。

※詳しくは、市ホームページをご覧ください。

市HP▶



▼申込先

問合せ・申し込み 子育て政策課

TEL 69-2176 FAX 69-2298

甲賀市ファミリーサポートセンター

TEL 76-3350 FAX 63-2021



児童館事業 たけのご子育て広場 『簡単シャーベット作り』

日時 9月25日(月)10時30分～11時30分

場所 たけのご児童館(信楽・西教育集会所)

対象 未就学児とその保護者 **定員** 先着6組程度

申込方法 電話 **持ち物** 飲み物・タオル・ジュース(200ml)

問合せ・申し込み たけのご児童館

TEL 82-2361 FAX 82-3616



甲賀市公民館講座

身近な場所で生涯学習をはじめませんか。

※天候不良、申込者少数の場合は中止します。

講座・教室名	夜空旅人(天体観望会)土星のお話(土星の輪の正体は！)
日時	9月16日(土)19時30分～21時30分
対象・定員	対象)どなたでも 定員)20人
受講料・持ち物	無料
募集期間	9月5日(火)～15日(金) (日・月・祝日を除く) 8時30分～17時15分

問合せ・申し込み かふか生涯学習館

TEL 88-4100 FAX 88-5055

催し わ音コンサート& やまなみ工房ギャラリー探訪

東近江市を拠点に活動する3人組ユニット『わ音』の心癒される音楽と、やまなみ工房で生まれた作品を観賞する催しです。

日時 9月23日(土・祝)
コンサート:14時~15時30分
ギャラリー:10時~17時(自由に観覧できます。)

場所 **コンサート**:甲南青少年研修センターホール
ギャラリー探訪:やまなみ工房
 ギャラリー-gufguf(グフグフ)

入場料 一般500円、24歳以下または65歳以上の方、障害者手帳をお持ちの方・介添えの方200円(60席・自由席)(ギャラリー展示のみ 無料)

前売所 あいこうか市民ホール、甲南青少年研修センター

問合せ・申し込み あいこうか市民ホール(月曜休館)
 TEL 62-2626 FAX 62-2625

催し ピアノリレーコンサート開催

53組の音楽愛好家の皆様により紡ぎ出される数々の音楽...心と音のリレーをお楽しみください!

日時 9月23日(土・祝) 11時20分開演(11時開場)
入場料 無料 **場所** あいの土山文化ホール

問合せ あいの土山文化ホール(月曜休館)
 TEL 66-1602 FAX 66-1603

催し 第28回 セラミック・アート・マーケットin陶芸の森

「作品と作家に会う」をテーマに、県内から陶芸作家が集まり、作品の展示・販売を行います。

日時 9月16日(土)~18日(月・祝) 9時~17時(最終日16時30分まで)

場所・問合せ 滋賀県立陶芸の森
 TEL 83-0909 FAX 83-1193



催し 初めてでも わかりやす〜い!! ハングル講座と文化交流会

日時 ①9月9日 ②9月16日 ③9月23日 ④10月7日 10時~12時 **場所** まる一む

内容 ①②③講座 ④交流会 **メール**▶ 

対象 高校生以上 **定員** 先着20人
参加費 会員1,500円、非会員4,000円
申込方法 メール、電話 **申込締切** 9月4日(月)

問合せ・申し込み (一社)甲賀市国際交流協会
 TEL 63-8728

催し はじめよう!日本語

日時 10月2日~12月1日の月・水・金曜日 9時30分~12時5分(休:10月9日、11月3日)
場所 まる一む
内容 生活で使う日本語を勉強します
対象 16歳以上で、日本語を勉強したことがない人(受講前に、クラスのレベルに合うかどうかチェックします) **受講料** 2000円(テキスト代)
申込締切 9月15日(金)
申込方法 QRコード、電話、FAX

問合せ・申し込み
 滋賀県地域日本語教育推進事業(滋賀YMCA)
 ✉ nihongo-suishin@shiga.org
 TEL 0748-33-2420
 市民活動推進課 TEL 70-3721 FAX 70-6046



催し 国フェス2023 in Koka ことばのかべをこえよう!こうかのWA!

国際色豊かな飲食ブースや展示、物販、活動紹介、ステージなど楽しめる内容が盛りだくさん!ぜひお越しください。

日時 10月1日(日) 11時~16時
場所 まる一む **入場料** 無料
 ※荒天時等は、中止もしくは開催内容を変更する場合があります。

問合せ 国際交流フェスタ2023実行委員会 ((一社)甲賀市国際交流協会内)
 TEL 63-8728 FAX 70-6468
 ✉ mifa@mx.biwa.ne.jp

催し 油日の湿原観察会

滋賀県の保護区に指定された甲賀町油日の湿原を訪ねて観察します。

- 日時** 10月21日(土)午前 **参加費** 1人100円
- 対象** 市内在住の方(大人向け)
- 定員** 20人(定員超の場合抽選)
- 申込方法** FAX、メールなど書面(氏名、住所、連絡先を記入してください。集合場所等の詳細の案内を返送します。)
- 申込締切** 9月29日(金) 17時必着

問合せ みなくち子どもの森自然館
TEL 63-6712 FAX 63-0466
✉ koka30104600@city.koka.lg.jp

募集 伊賀甲賀地域就職面接会 出展企業・事業所募集

- 日時** 11月14日(火) 10時～15時
(二部入れ替え制:午前10社、午後10社)
※うち甲賀市企業各5社ずつ
- 場所** 伊賀市阿山保健福祉センターホール
(三重県伊賀市馬場1128-1)
- 対象企業** 甲賀市・伊賀市内を就業場所とし、所轄のハローワークに求人申し込みをしている又は申し込みができる企業・事業所
- 申込期間** 9月15日(金)～29日(金)
(応募多数の場合は抽選)
※応募方法等詳しくは、下記へお問合せください。

問合せ ハローワーク甲賀 TEL 62-0651
商工労政課 TEL 69-2188

募集 甲賀市・湖南市障がい者合同就職面接会 出展企業・事業所募集

- 日時** 11月29日(水) 13時～15時30分(受付12時)
- 場所** 湖南市市民学習交流センター(サンヒルズ甲西)(湖南市西峰町1-1)
- 対象企業** 市内を就業場所とし、所轄のハローワークに障がい者専用の求人申し込みをしている又は申し込みができる企業・事業所
- 申込期間** 9月1日(金)～15日(金)(先着8社)
※応募方法等詳しくは、市HPをご覧ください。

問合せ 商工労政課 商工労政係
TEL 69-2188 FAX 63-4087



催し 起業をお考えの方、創業して間もない方必見! 「わかりやすい創業塾」開催

- 日時** 10月10日(火)、13日(金)、17日(火)、20日(金)、24日(火)、27日(金)、11月7日(火)、10日(金) 全8回 各回19時～21時30分
- 場所** まる一む2階多目的室
- 内容** 経営者としての心構えや経営計画の立て方など
- 定員** 30人 **参加費** 5,500円 ▲**申込フォーム**
- 申込方法** 申込フォーム **申込締切** 9月20日(水)



問合せ 湖南市商工会 TEL 72-0038

催し 日曜日に乳がん検診を受けよう! ～J.M.S(ジャパン・マンモグラフィ・サンデー)～

- 日時** 10月15日(日)
10:00 10:30 11:00 11:30
13:00 13:30 14:00 14:30

《マンモグラフィ検査》

- 料金** 6,050円
- ※トモシンセシス撮影オプション有
- ※乳がん検診受診券を使用可能
- 対象** 40歳以上の女性のみ
- 定員** 24人(各時間3人)

- 以下に該当する方は対象外
- ①心臓ペースメーカー、V-Pシャント、皮下埋込型ポートを挿入 ②豊胸手術を実施
- ③乳がん術後10年以内 ④妊娠中、授乳中

《乳腺エコー検査》

- 料金** 5,500円
- 妊娠中、授乳中の方は対象外
- 定員** 8人(各時間1人)

※しこりなど異常を感じている場合は、乳腺外来を受診して下さい。

- 場所** 公立甲賀病院
- 要申込** ※予約専用フォームまたは電話で予約ください
- 申込締切** 10月6日(金) 17時
- ※経過観察中の方はお控え下さい。
- ※詳細は甲賀病院HPをご覧ください

問合せ・申し込み
公立甲賀病院健診センター
TEL 65-1612



▲予約専用
フォーム



▲甲賀病院
HP



水口歴史民俗資料館 スポット展示 十字形洋剣

— 水口レイピア —



水口町梅が丘の藤栄神社は文政13（1830）年に創立され、水口藩加藤家藩祖加藤嘉明を祀っています。水口レイピア（十字形洋剣）は、嘉明ゆかりの宝物として藩主加藤明邦により神社に奉納されたものです。今年3月に報告書が出版され、詳細が明らかになりました。

この剣は柄、剣身と鞘で構成され、柄と剣身はヨーロッパ製レイピアの一般的な特徴をもちます。鞘は日本刀の鞘と同じく二枚に割った板を貼り合わせています。柄は柔らかい銅を鍍金し、かつ握りの内部が空洞であり、実用向きで無いこと、そして日本刀と同じ構造である鞘の先にある金具には柄と同じ文様が施されることから、柄と鞘は日本製であることが分かります。

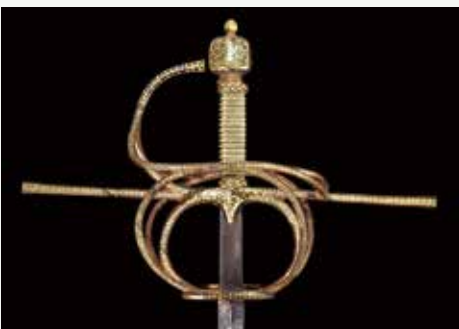

▲十字形洋剣柄
(藤栄神社蔵)

比べると、柄の形は17世紀初めのレイピアと似ているため、見本となったヨーロッパのレイピアと水口レイピアは共に1610〜20年代に作られたとみられます。

徳川幕府のキリスト教禁止令によつて、ヨーロッパとの交流は厳しく制限されることになりましたが、水口レイピアはこうした時期の日本人による外来文化の捉え方を示すと同時に、当時の優れた金属工芸技術で作られた、おそらく世界でも唯一の貴重な遺品です。

毎年10月12日に執り行われる藤栄神社の秋の祭礼を含む約1カ月の間、水口歴史民俗資料館にて展示していますので、ぜひこの機会にご覧ください。

期間 9月16日(土)～10月18日(水)

開館時間 10時～17時

休館日 木・金曜日

場所 水口歴史民俗資料館

第2展示室

入館料 200円

※市内に在住、在勤または在学される方、18歳未満及び高校生の方、障がい者の方などご本人様と同伴者様1名は無料。

問合せ 水口歴史民俗資料館 TEL62-7141 FAX63-4737 (FAX図書館共用)

消防団員〇〇ちゃん

二刀流!

Vol.9

地元が好きだからこそ
できる活動

家具の設計をされる
藤本さん



変身!
大会後トロフィーと
記念ショット
土山方面隊 第3分団
団員
ふじもと じゅんき
藤本 淳希さん

Q. 消防団員に

なろうとしたきっかけは?

以前に勤めていた会社で、多くの社員が消防団に加入していたことがきっかけです。

大学は県外のため滋賀県を離れていたのですが、地元に戻りたいという思いが強く、甲賀市内の企業へ就職しました。せっかくなので地元に戻ってきたので、何か役に立てることができたらという思いもあり、入団しました。

7月30日に開催された第58回滋賀県消防操法訓練大会にて、藤本さんが参加されました小型ポンプの部で、見事3位入賞という結果を残されました。その他の方面隊の結果は18ページをご覧ください。

Q. 消防団員をしていて良かった
と思うこと(経験など)は?

現在の職場は市内ではないのですが、緊急時も出勤することができているので、職場の理解があつて、助かっています。

そのほか、滋賀県消防操法訓練大会に向けての早朝練習があり、大変ではありますが、家族や周りの方の支えもあつて楽しんでできています。

さまざまな職種の方や幅広い世代の方と交流できることです。普段聞くことができない話が聞けるので、刺激になっています。

一度地元を離れているからこそ、より地元が好きであることが再確認できたので、今後は消防団員としてこのまちを守っていけるように活動を頑張りたいと思います。



みんなの図書館



9月15日～
10月14日まで
の行事予定

行事名	内容	開催日	時間	場所
対面朗読	対面朗読 *事前予約要	9月15日(金)	13時30分～ 15時30分	甲南図書交流館
		10月 6日(金)		
ギャラリー	絵はがき展	9月13日(水)～9月29日(金)		信楽図書館
	多羅尾小学校第5回オペレッタの衣装展	9月30日(土)～11月5日(日)		
その他	女性のためのビジネス読書会	10月 4日(水)	10時30分～12時	水口図書館
コンサート	ティータイム・ジャズコンサート	9月24日(日)	15時～16時	信楽図書館

臨時休館 9月27日(水)～10月3日(火) 甲賀図書情報館 蔵書点検のため

〈秋の読書週間企画「思い出の本探します」のお知らせ〉

子どもころに読んだなつかしい本、書名はわからないが、もう一度読みたい本、どうしても思い出せないあの本を図書館がお探しし、その結果を秋の読書週間(10月27日～11月9日)に発表します。募集期間は9月30日(土)まで。詳しくは図書館ホームページをご覧ください。

問合せ 申込み

- 水口図書館 tel 63-7400 fax 63-4737
- 土山図書館 tel 66-1056 fax 66-1067
- 甲賀図書情報館 tel 88-7246 fax 88-7005
- 甲南図書交流館 tel 86-1504 fax 86-1505
- 信楽図書館 tel 82-0320 fax 82-3921

休館日 閉館日

- 木・金・第3水曜日
- 月・火・第4金曜日
- 木・金・第4水曜日
- 月・火・第4水曜日
- 月・火・第4木曜日

図書館の詳細情報は右記または甲賀市図書館ホームページまで
<http://lib.city.koka.lg.jp>



図書館発!

本の森からこんにちは



甲賀市やとなりまち・
滋賀県にゆかりのある本を毎月ご紹介いたします。

伝世洋剣水口レイピアの謎に挑む

小林公治／編
中央公論美術出版

甲賀市水口町藤原神社に
伝わる護身や決闘の武器と
して用いられた洋剣「レイ
ピア」。水口藩に所縁のあ
る加藤家との関係も考えら
れています。その謎に多く
の専門分野の研究者が迫り
ます。

水口レイピアの詳細について
は28ページ(甲賀の文化財)を
ご覧ください。



甲賀市図書館
キャラクター
たぬ吉

水口歴史民俗資料
館に詳しい解説が
あります。水口図
書館と同じ施設内
にありますのでぜひ
ご覧ください。



滋賀の石橋とマンポ

滋賀県南部の方言でトン
ネルを意味する「マンポ」。
語源は一説によると鉢山の
坑道を表す「マブ」から来
ているとか。

県内の神社仏閣にある石
で造られた橋とともに多く
の写真とわかりやすい解説
がなされています。



ボン子

作者の森野さんは
「マンポ」や石橋の
文化財価値に早く
から気づかれ、そ
の保存やまちづく
りに全力を尽くさ
れました。



森野秀三／著 サンライズ出版



令和5年 秋の全国交通安全運動

9月21日(木)～30日(土)までの10日間

運動の重点

- 1 子どもと高齢者を始めとする歩行者の安全確保
- 2 夕暮れ時と夜間の交通事故防止および飲酒運転等の根絶
- 3 自転車等のヘルメット着用と交通ルール遵守の徹底
- 4 横断歩道利用者ファースト運動の推進(滋賀県重点)

日の入り時間が急激に早まる秋口以降は、夕暮れ時や夜間に重大交通事
故が多発しています。前照灯の早め点灯やハイビームを有効活用してくだ
さい。

歩行者の事故では、交通死亡事故全体の中で、歩行中の割合が最も多く、
その多くが道路横断中に発生しています。さらに、幼児・児童・高齢者が
歩行中の重大事故も多いことから、車両の運転手さんは他の歩行者や車両
に対して「思いやり・ゆずり合い」の気持ちを持って通行しましょう。

自転車の事故では、死亡事故のうち頭部損傷が約6割を占めています。
ヘルメットの着用が致命傷を回避するうえで大変有効です。ヘルメット着
用を含めた交通ルールを守ることが命を守ることにつながりますので、安
全運転を心がけ、交通事故防止に努めてください。

問合せ 甲賀警察署 (TEL)62-4155

まち
この甲賀市
あんしん

交通事故発生状況

内容	R5.6月中	前年同時期	比較
人身事故(件)	20	22	▲2
重傷者数(人)	2	0	2
死者数(人)	0	0	0

刑法犯発生状況

(単位:件)

内容	R5.6月中	前年同時期	比較
粗暴犯	5	5	0
窃盗犯	52	36	16
知能犯	8	5	3
その他	4	13	▲9
合計	69	59	10

QRコードは(株)デンソーウェブの登録商標です。

甲賀市の人口の推移
R5.7.31現在

- 総数……………88,765(4)人
- 男……………44,590(21)人
- 女……………44,175(-17)人
- 世帯数…………37,661(64)世帯

※()内は前月比

編集・発行

甲賀市役所

〒528-8502 甲賀市水口町水口6053番地
(TEL)0748-65-0650 (FAX)0748-63-4086
業務時間 8時30分～17時15分(窓口延長日を除く)

甲賀市の情報は、ホームページ・
facebookでもご覧いただけます

甲賀市ホームページ
<https://www.city.koka.lg.jp/>

甲賀市facebook
<https://www.facebook.com/city.koka>

甲賀市
ホームページ



甲賀市
Facebook

