

P2-5

あなたの  
知らない

甲賀市の

# 「図書館」

## を紹介します!

特集

### INFORMATION

『マイナンバーカード』  
を取得しましょう!

マイナンバーカードは、顔写真付きの本人確認書類や健康保険証として利用できます。ほかにもコンビニで公的な証明書を取得できるなど様々な機能があります。

▼申請方法など  
詳しくはこちら



友達登録してね! /

甲賀市公式  
LINEアカウント

地震、気象などの  
防災情報も配信します!



あなたの知らない

甲賀市の

# 「図書館」

特集

## を紹介します!

甲賀市図書館キャラクター  
ため吉・ポン子

～10月27日から11月9日までの2週間は「秋の読書週間」～

みなさんは、年間何冊の本を読みますか?図書館を利用していますか?

今回は、みなさんの知らない甲賀市の図書館の取り組みと図書館で活動いただいているボランティアグループの方々を紹介します。

### 図書館サービスの基本は貸出と保存!

他にもこんなことしてます!

みなさんは知っていましたか?

#### ● いろんな貸出方法があります!

図書館での貸出はもちろん、移動図書館車の巡回や郵送も行っています。

#### ● 本をお譲りしています!

古くなった本は「エコ・プロジェクト」としてみなさんにお譲りします。

#### ● 本以外にもたくさんあります!

雑誌やCD、DVD、新聞そして、新刊だけではなく昔の本もあります。

他にもいろいろなイベントがあるよ!  
図書館の最新情報はHPを確認してね!



▲図書館HP



図書館  
イベント

## 「思い出の本」探します

みなさんには「思い出の本」はありますか?

このイベントは、「子どもの頃に読んだ懐かしい本」、「登場人物はぼんやり覚えているけど、題名が思い出せない」など、あなたの「もう一度読みたい」を叶える企画です。

あなたの記憶や情報をヒントに図書館が再び「思い出の本」と出会うお手伝いをさせていただきます。

### 1 依頼

市内図書館カウンター、電話、WEB申し込みフォームから受付しています。

いつ読んだか、どんな内容だったかどんなことでも構いません。覚えていることを教えてください。

### 2 調査

調査票を元に図書館員が経験と知識をフル活用してお探します。

特定できななかった場合も「読書週間」の期間中に展示を行い、市民のみなさんから情報提供を募ります。

### 3 貸出

依頼者に連絡して、本を貸出します。「思い出の本」との再会です。

市内に所蔵していない場合は、全国から取り寄せします。

図書館イベント

「思い出の本」探します

あなたの「思い出の本」について教えてください！



なかの よしゆき  
中野 芳幸さん

幼いころ、夢中になって読んだ本です。  
友だちに薦めて貸したまま返ってきませんでした。

年間2、3冊しか読まなかったのですが、中学1年生ぐらいの頃に親に薦められて夢中になって読みました。海外の冒険小説で、久しぶりに大人になって読むと、経験を重ねたせいか当時とは違った解釈で読むことができました。

なんといっても、友だちに貸して以来の再会に当時の「わくわく」した気持ちがよみがえってうれしかったです。

今の中学生ぐらいの子どもにも読んでもらいたいですね。



『鐘楼をまもる少年』  
ポール・ジャック・ボンゾン／著 岩波書店

娘の保育園で人気だった絵本です。  
「くま」か「いぬ」だと思ったら「こねこ」のおはなしでした。



『すてきなずぼん』  
いもとようこ／作 金の星社

このイベントを知ってまず、私の思い出の本を探してもらいました。このことを娘に話すと、保育園で順番待ちをするぐらい人気だった絵本の話になり、「また読みたい」ということでもう一度お願いしました。

赤い毛糸のパンツがほどけていくというおはなしは覚えていたのですが、動物がうろ覚えだったので、まさか「こねこ」だったとは驚きましたね。

娘と昔の思い出について話せたステキな機会になりました。



やまだ ひろこ  
山田 弘子さん

### 私たちがお探します！

土山図書館  
ふじもと  
藤本司書



本をお探する「レファレンスサービス」は図書館の基本の仕事のひとつです。みなさんに図書館を身近に感じてもらうために今回のイベントを企画しました。

このイベントを通して、本との再会に立ち会えた喜びはもちろん、参加いただいたみなさんとお話をする中で、思い出をお裾分けしてもらったような気持ちになりました。

イベント終了後も気軽におたずねください。お待ちしております。



## 好評につき 10/15 まで延長決定!!

募集期間が10月15日(日)まで延長となりました。  
みなさんの「思い出の本」と出会える機会です。  
ぜひ、「思い出の本探します」にお申込みください。



WEB申込は  
こちら



一部を紹介するよ!

## 他にもいろんなことやっています!



### 本のすばらしさを熱弁!ビブリオバトル

ビブリオバトルとは、本の紹介をするコミュニケーションゲームです。5分間でその本や作者への思い、内容などを話し、「一番読んでみたい本」を決める大会です。小説でも絵本でも図鑑でも本であれば何でも構いません。

図書館に来て誰とも話さずに帰ることがもったいないと感じ、市で年に2回開催しているビブリオバトルのサポーターをしている傍ら、ビブリオバトル in Koka サポーターズというグループを結成し、甲南図書交流館で毎月イベントを行っています。子どもからお年寄りまで参加いただけますし、観覧のみでも大丈夫です。本をきっかけにたくさんの方が交流できる場となればと思っています。



『世界で一番美しいレントゲン図鑑』  
ニック・ヴィーシー／著  
エクスナレッジ



「こんな本もあるんですよ!」と楽しそうに紹介する大西さん

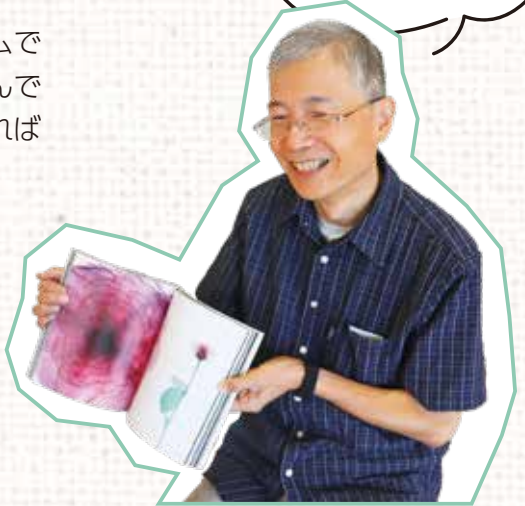

ビブリオバトル in Koka サポーターズ  
おおにし まさやす  
大西 正泰さん

### 本を楽しむ図書館でコンサート?

現在の信楽図書館ができた平成8年に、当時の館長の「本物の音楽を届けたい」という思いにより、特注のピアノが設置されました。それ以来、その思いに共感した音楽家たちがボランティアでコンサートを開催し、赤ちゃんからお年寄りまでみんなに心やすらぐ音楽を届けています。

ピアノのまわりを囲んで楽しむのもよし、本を読みながらBGMとして楽しむのもよし。素敵な音楽に包まれる「信楽図書館」にぜひ遊びに来てください。



#### コンサート情報

#### マノカント Manocanto

11月26日(日)15時~16時  
ピアノ・声楽・クラリネットによるアンサンブルをお楽しみください!

※コンサート情報は、図書館HPやみんなの図書館(31ページ)をご覧ください。



今回は  
私たちが  
お届け  
します!

▲Manocantoのみなさん

中学生対象



## 本好き集まれ! 職場体験



た  
コン太



▲歴史の本が好きだと話す  
田中悠太さん  
(水口東中学校2年生)

年間約70冊読むくらい本が好きです。本に囲まれた環境でお仕事ができるとても楽しかったです。

小学生対象



## 読書忍者をめざせ! こども読書通帳

市内の小学生全員に「こども読書通帳」を配布しています。



詳しくは  
こちら



しし  
師匠

50冊読んでしおりにもなる「免許皆伝証」をゲットしよう!

## 手作りならではのあたたかさ布絵本



平成11年から活動される信楽町のボランティアグループによる制作で、「手づくり布の絵本全国コンクール」では、過去2回受賞されています。所蔵は信楽図書館のみですが、市内他の図書館からもお取り寄せいただけます。



## 世代を超えて楽しめる人形劇



プロの人形劇団による講座を受けたことが始まりです。「子どもたちにたくさんお話を聞かせたい」、「立体的な世界であたたかい声を伝えたい」という思いから、子育て真っ最中の主婦4人で平成11年に活動をスタートさせました。

当時は自分たちの子どもを対象に活動していましたが、今や孫も見てくれるまでになりました。子どもだけではなく、大人も一緒に楽しんでいる姿をみると嬉しい気持ちになります。今後も世代を超えて一緒に楽しめる「ひととき」を提供しつづけていきたいです。



### 公演情報

12月9日(土)10時30分～  
水口図書館  
演目はお楽しみに♪



人形劇サークル「いちごじゃむ」  
代表 蓮見 芳子さん



もふみ

### 図書館のボランティアを募集してるよ!

図書館では、今回紹介したボランティアのほか「本の修理」や「館内の装飾」など、たくさんの方にご協力いただいています。ボランティアに興味のある方は、各図書館までお問合せください。

各図書館の問合せ先、開館日は31ページ(みんなの図書館)をチェックしてね!



# コウカ EXPO 2023

## 2023 10/15 日

「コウカ EXPO2023」とは 2025 年大阪・関西万博に向け、地域資源の魅力発信につながる5つのイベントを、市と関係団体とが同日・同エリアで開催するイベントの総称です。

第1部 10:00~16:00 第2部 17:00~20:00 (地酒イベント、星空コンサート)

会場：甲賀市まちづくり活動センター「まる一む」、甲賀市あいこうか市民ホール、甲賀市役所及びその周辺

※雨天決行

(荒天により中止になる場合がございます。中止の判断は、前日14日(土)18時までに市HP等で告知します。)

※駐車場には限りがあります。公共交通機関をご利用ください。

※イベントでは、事前予約が必要な企画があります。

また、企画内容は予告なく変更になる場合があります。詳細は市HPをご確認ください。

▶ 甲賀の食博覧会

▶ 万博機運醸成イベント

▶ 未来につながるエコフェスタ

▶ こうか商まつり~甲賀おしごと博覧会 2023~

▶ 食の祭典 in しが



市HPはこちら

### ▶ たけだバーベキュー氏 ライブクッキング

テーマ：たけだバーベキューとキャンプな休日

場所：まる一む屋外特設ステージ

時間：第1部 11時~12時

14時30分~15時30分

備考：当日観覧もできますが、試食等の体験には申し込みが必要になります。



要予約  
先着各30名



### ▶ 学びと遊びの体験

おしごと体験ブースで地域の色んなお仕事をあそんで体験しよう。

場所：まる一む2階多目的室

時間：第1部 10時~16時

水口岡山城ハルーン  
もあるよ!



にんじゃえもん  
15周年

### ▶ 甲賀のぐすりコンソーシアム 「薬膳料理」ワークショップ

場所：まる一む1階会議室

時間：第1部 ①和のハーブソルト講座 10時30分~11時30分

②薬膳七味講座 13時00分~14時00分



要予約  
先着各30名



### ▶ キッチンカー (マイ皿・マイカップ対応) 地場産品の特別販売

・まる一むのキッチンカーでは、マイ食器を持参の方に、割引特典があります。

※マイカップ推奨サイズ (器：直径20cm、深さ3.5cm/コップ：350ml 程度)

・また、キッチンカーの近くでは、その場でマイ食器としても使える木製・信楽焼の食器を特別価格で販売します。

(まる一む屋外に、食器を洗える仮設洗い場有り)

木製・信楽焼食器  
各限定50個



### ▶ 講演会 蓬萊 大介 氏

テーマ：「これからの天気と暮らし方の話」

場所：あいこうか市民ホール

時間：第1部 11時~12時



蓬萊 大介 氏

要予約  
※当日席あり



### ▶ 講演会 滝沢 秀一 氏

テーマ：「マシンガンズ滝沢と考える新しいライフスタイル」

場所：まる一む屋外特設ステージ

時間：第1部 14時~15時



滝沢 秀一 氏

入場自由



### ▶ フォレストアドベンチャー「モバイルコース」

森の中間様、専用のハーネスを着用して足場の上に作られたアクティビティにチャレンジします。

場所：まる一む屋外 ※身長110cm以上

時間：第1部 10時30分~15時30分



©Expo 2025  
「大阪・関西万博公式キャラクター ミャクミャク」

### ▶ 万博PR・公式ライセンス商品販売

2025年大阪・関西万博のPR動画や公式ライセンス商品を販売します。ミャクミャクのグリーティングもあります!

場所：まる一む屋外

時間：第1部 10時~16時

まる一む  
屋外特設ステージ  
10:00~  
オープニングセレモニー  
参加者には、  
本イベント限定ポンチョを  
プレゼント!  
※無くなり次第終了



- スタンプラリーの台紙は各イベント会場配布します。
- スタンプ設置場所は、台紙に記載しています。
- 景品は10時~16時の間、あいこうか市民ホールで交換できます。

### ▶ スタンプラリー開催

各エリアを回って、特別景品をゲットしよう!

土山一晩ほうじ



近江の茶  
カートカン

エコクリーン  
(びわこ石鹸)

信楽焼くい呑み

信楽焼小皿

主催 / 甲賀市、一般社団法人 滋賀県調理師会、甲賀市商工会

後援 / 滋賀県、公益社団法人 2025年日本国際博覧会協会



## 甲賀の食博覧会

甲賀の地域資源と多様な食材を結びつけるイベントの開催を通じて、今ある地域資源の魅力と新たな可能性を再発見する機会を創出します。

# こうかEXPO 2023

## 未来につながるエコフェスタ

2050年カーボンニュートラルを目指す甲賀市環境未来都市宣言の実現に向けて、地球温暖化や環境問題について楽しく学び、地球のこと、環境のこと、自分の暮らし方のことを考える機会として開催します。

## 万博機運醸成イベント

万博を身近に体験できる機会の提供と万博に向けた甲賀市の取り組みを紹介し、市内事業者や市民の皆様と共に、万博に向けた機運を醸成します。

## こうか商工まつり ～甲賀おしごと博覧会 2023～

「交流と創造」を基本理念として、地域の皆様と交流を深める機会を設け、甲賀市内に「こんな企業があるんだ!」と知っていただくキッカケとします。

## 食の祭典 in しが

滋賀の調理師が日頃から培った技術と感性を活かし、郷土に伝わる料理の普及や健康増進と食生活や食文化の発展を目的に、滋賀の食材やお酒、色に関わる様々な企画を実施します。

### 1部 10:00～16:00

- ① 10:30～15:30  
フォレストアドベンチャー「モバイルコース」
- ② 行政PRブース  
たけだバーベキュー氏 グッズ販売
- ③ 地域ブランドネットワーク紹介
- ④ 万博PR・公式ライセンス商品販売
- ⑤ 特製弁当の販売
- ⑥ 「甲賀の茶」試飲・販売  
地元野菜の販売
- ⑦ 「信楽焼」展示
- ⑧ 「木製品」展示・販売
- ⑨ 忍者PRブース
- ⑩ 緋色の里信楽プロジェクト紹介  
VR・XR展示
- ⑪ 湖魚「琵琶湖八珍」紹介  
「ホンモロコ」炭火焼試食
- 滋賀の食材PR・試食  
・食育三行詩(R4)入賞作品パネル展示  
・世界農業遺産「琵琶湖システム」PR(近江米の試食)  
・近江の地酒31蔵PR
- ⑫ 中華麺コンテスト  
「もち小麦を使った長寿鍋」料理実演・試食
- ⑬ 緋色の商店街
- ⑭ 地場産品の特別販売
- ⑮ 10:30～11:30  
13:00～14:00  
甲賀のくすりコンソーシアム  
「薬膳料理」ワークショップ



- ⑯ 11:00～12:00  
⑰ 14:30～15:30  
たけだバーベキュー氏 ライブクッキング
  - 14:00～15:00
  - ⑰ 【講演会】滝沢 秀一 氏  
「マシンガンズ滝沢と考える新しいライフスタイル」
  - ⑱ 料理展示  
お弁当コンテスト
  - ⑲ キッチンカー (マイ皿・マイカップ対応)
  - ⑳ 乗り物体験広場
  - ㉑ 学びと遊びの体験広場
  - ㉒ 飲食模擬店ブース
  - 11:00～12:00
  - ㉓ 【講演会】蓬萊 大介 氏  
「これからの天気と暮らし方の話」
  - ㉔ 小中学生絵画コンクールの入賞作品展示  
地球温暖化防止啓発コーナー
  - 学んで考えるエコ広場  
・ごみ、食品ロス減量ブース  
・企業ブース  
・補助金紹介ブース
  - ⑮ 11:15～12:00  
⑮ 13:15～14:00  
親子で学ぶ!ソーラーミニカー工作教室
- ### 2部 17:00～20:00
- ㉗ 「甲賀の地酒」試飲・販売
  - ㉘ 地酒に合うおつまみの販売
  - ⑰ 18:00～18:30  
⑰ 19:00～19:30  
星空コンサート  
ピアニスト Fuyuco 氏



# ユネスコ無形文化遺産「風流踊」登録記念式典が行われました

昨年11月、本市の瀧樹神社のケンケト踊りを含む「風流踊」がユネスコ無形文化遺産に登録されました。本年7月10日に登録記念式典が開催され、各保存会の代表者へ認定書の伝達が行われました。これを機会に、さらに保存会とも連携し、瀧樹神社のケンケト踊りを広く知っていただけるよう努めていきます。



## ◎関連企画展

「祝！ユネスコ無形文化遺産認定書お披露目展～瀧樹神社のケンケト踊り～」開催中

**開催期間** 令和6年3月10日(日)まで **場所** 土山歴史民俗資料館第2展示室

※詳しくは、市HPをご覧ください

**問合せ** 歴史文化財課 普及活用係 TEL)69-2252 FAX)69-2293

市ホームページ▶



## わたSHIGA輝く国スポ・障スポ

# 甲賀市公式ホームページ、公式SNSはじめました！

2025年に滋賀県で開催される「わたSHIGA輝く国スポ・障スポ」の甲賀市実行委員会ホームページ、Instagram、X(旧Twitter)を開設しました。

両大会や甲賀市の情報、活動状況などあらゆる情報を発信していきます。



▲ホームページ



▲Instagram



▲X(旧Twitter)

たくさんの  
いいねとフォロー  
お待ちしております！



**問合せ** 国スポ・障スポ推進室 TEL)69-2253 FAX)69-2293

## 甲賀市在住者限定

# 甲賀市公式LINE友だち登録キャンペーン

### ①新規登録者必見！

**対象** 10月1日(日)～15日(日)に新規登録された方  
Amazonギフトカード1,000円分を抽選で100名様にプレゼント！

※ただし、セグメント配信(情報配信して欲しい分野)の登録まで完了された方が対象

### ②既に登録されている方にもお得！

**対象** 10月16日(月)にLINEで配信されるアンケートに31日(火)までに回答いただいた方  
Amazonギフトカード1,000円分を抽選で100名様にプレゼント！

### 抽選に漏れた方にもWチャンス！

①②の抽選に漏れた方の中から、Amazonギフトカード500円分を抽選で50名様にプレゼント！  
お得なLINE友だち登録キャンペーンの期間に、ぜひ新規登録・アンケート回答をお願いします。

**問合せ** 秘書広報課 広報広聴係 TEL)69-2101 FAX)63-4619

市公式LINE▶





## 甲賀の魅力発信クリエイター発掘!! 「甲賀映像祭2023」開催



映像を通して甲賀市の魅力を発信するため、「ええとこ甲賀」をテーマとした映像作品コンクールを開催します。どなたでも入場できますので、ぜひお越しください。

**日時** 10月29日(日) 13時～16時頃

**場所** あいこうか市民ホール

**映像作品** 【クリエイター部門】5作品程度  
【甲賀市民部門】5作品程度

【特別枠】市内小中学校で取り組んでいただいた映像・写真作品

**審査員** 映画監督 村瀬大智氏(甲賀市出身)ほか **入場** 無料

**問合せ** 甲賀ロケーション推進協議会事務局(観光企画推進課内) **TEL**69-2198 **FAX**63-4087



▲ホームページ



▲YouTube



▲Instagram

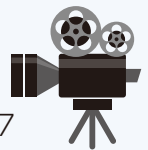

## こうか木育フェスタin鹿深夢の森

昨年6月に開催された全国植樹祭の1周年記念事業として、木のおもちゃ遊び体験や木育ワークショップなどを開催します。木の香りや温かみを感じ、そして木とふれあいましょう!

10月は「木材利用促進月間」です

**日時** 10月29日(日) 10時～16時

**場所** かぶか生涯学習館(甲賀町大原中886)

**参加費** 無料(木育ワークショップ等有料)

**問合せ** 林業振興課

**TEL**69-2197 **FAX**63-4592

▲市ホームページ



▲木育イベントの様子

## 電動カート「近距離モビリティ WHILL」を活用した 移動サービス実証実験を実施します



▲街中で走行する電動カート [WHILL]

免許返納された方や自転車の運転に不安のある方、観光客の移動利便性向上に向け、電動カートを活用した社会実験を実施します。

**期間** 11月29日(水)まで

**貸出場所** 信楽伝統産業会館

**貸出方法** 申込フォームまたは電話(当日は電話のみ)

※貸出は無料です。

※当日は同意書とアンケートを記入いただきます。



▲申込フォーム



▲市ホームページ

**問合せ** 公共交通推進課 **TEL**69-2215 **FAX**63-4601

10/14(土)は

# 鉄道に乗っておでかけしよう! にぎわいづくりDAY『ガチャフェス』



10月14日(土)は、近江鉄道線がおとな100円、こども(小学生以下)無料で1日乗り降り自由となります。近江鉄道線の各駅前・駅周辺では、地域の方による「地域イベント」が開催されます。

**問合せ** 近江鉄道ガチャフェス事務局(近江鉄道株式会社鉄道部内)  
**TEL**0749-22-3303(平日8時40分~17時20分)



◀HP

## イベント① 信楽高原鉄道文化祭

教育と福祉連携による文化祭形式のマルシェを開催します。作品の販売やワークショップなど、大人から子どもまでお楽しみいただける企画が盛りだくさん。信楽高原鉄道を利用すると嬉しい特典も!

**時間** 10時~15時

**場所** 信楽高原鉄道 信楽駅前

**問合せ** 信楽中学生カンパニー(担当:福山)

**TEL**080-4233-5539

子どもは無料だよ!  
鉄道に乗って  
遊びに来てね!



▲信楽中学生  
カンパニー HP

## イベント② 稲刈り田んぼアート

詳しくは27ページをご覧ください。

### 同時開催 数量限定 ワンコインで1日乗り放題! 近江鉄道全線乗車キャンペーン

近江鉄道で利用できる「ワンコインスマイルきっぷ」を販売しています。スマートフォンからも購入ができます。

※販売方法やその他詳しい情報はHPをご覧ください

**期間** 11月26日(日)までの金・土・日曜日、  
祝日限定

**金額** 大人500円、こども100円

**問合せ** 東近江市 公共交通政策課

**TEL**0748-24-5658(平日のみ)



▲市HP

## JR関西本線沿線ウォーキング 笠置山紅葉ハイキング

JR笠置駅(京都府)を起点とし、魅力あふれる笠置山の紅葉など自然や歴史に触れるウォークコースです。五感で感じながら秋を楽しみましょう。



**日時** 11月18日(土) ※雨天決行(当日6時、開催地に気象警報が発表されている場合は中止)

受付開始:9時20分、集合:10時、解散:15時30分

**行程** JR笠置駅(集合)⇒笠置山⇒笠置寺行場巡り(昼食)⇒JR笠置駅(解散) ※距離約7km

**定員** 先着100人

**参加費** 無料(笠置山入山拝観料(300円)は自己負担)

**申込期間** 10月2日(月)~11月13日(月)

**申込方法** 申込フォームまたは電話

**その他** ●小学生以下の方は、保護者同伴でお願いします。●弁当、飲み物をご持参ください。

**主催** 関西本線木津亀山間活性化同盟会

(会員団体:甲賀市・木津川市・笠置町・南山城村・伊賀市・亀山市)

**問合せ** 京都府笠置町総務財政課 **TEL**0743-95-2301(平日9時~17時)



◀申込フォーム

# 「今日感じたことを、いつか自分が伝えたい」 ～広島被爆体験伝承講話会レポート～

8月20日(日)にあいこうか市民ホールで「広島被爆体験伝承講話会」が開催されました。伝承者の甲斐晶子さんを広島市からお招きし、当時中学生で被爆された方の体験を中心に原爆や放射能の恐ろしさ、そして平和への思いなどをお話いただきました。60人以上の幅広い年代の方々が参加され、お話に真剣に耳を傾けていました。



原爆の恐ろしさや平和への思いを話す甲斐晶子さん



長崎での原爆投下の状況を伝えるパネル展(ロビー)

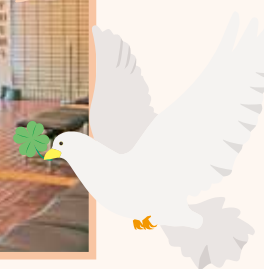

## 【参加された方々の声】(一部抜粋)

- 伝える人が年々減少しているので、今回聞いたこと、感じたことを忘れず、いつか自分が伝えたい。(10代)
- 私のひいおばあちゃんは被爆者で防空壕に隠れて生き残り、こういうことを経験したんだなと思った。(10代)
- 被爆者の方の目線で助けられなかった人の状況や、被爆者の体に起こった原爆の被害について聞いてとても心が痛くなった。(20～30代)
- 「被爆された人が体験を語ることはとてもつらいこと」であると知った。お話をされる方に敬意を表したい。(40～50代)
- 目をそむけなくなる、耳を覆いたくなる現実を、子どもたちが学ぶ機会を持たせたい。(60～70代)
- 戦争の実態をみんなに伝えていくことの重要性を認識した。(80代以上)

# 高齢者インフルエンザ予防接種を実施します

インフルエンザはインフルエンザウイルスに感染することによって起こる病気です。38℃以上の発熱、頭痛、関節痛、筋肉痛、全身倦怠感等の症状が急速に現れるのが特徴です。

高齢者の方が発症すると肺炎等の合併症を引き起こす確率が高く、死に至る場合もあります。

規則正しい生活を行い、免疫力を高め、換気・手洗い等の感染対策を実践するとともに、予防接種でインフルエンザの発症や重症化を予防しましょう。

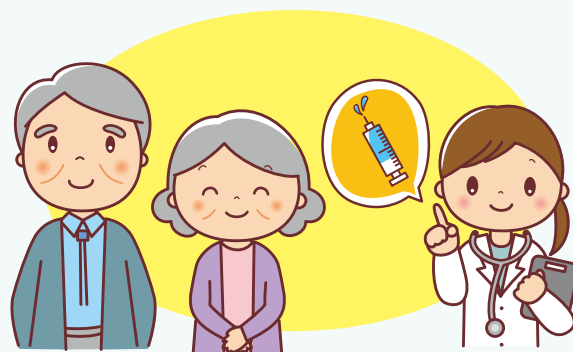

## 対象者

市内に住民登録があり、次の①または②に該当する方

- ① 接種当日に満65歳以上の方
- ② 接種当日に満60歳以上65歳未満で心臓・腎臓もしくは呼吸器の機能障がい、または、ヒト免疫不全ウイルスによる免疫の機能障がい  
を有する方で、身体障害者手帳1級相当の方

## 接種期間

10月中旬～12月下旬  
(詳細は医療機関により異なります)

## 持ち物

- ① 健康保険被保険者証  
または後期高齢者医療被保険者証
- ② 接種自己負担金 (2,000円)

## 予防接種実施医療機関

次のページをご覧ください。

※市外の医療機関で接種を希望される場合は、  
接種の2週間前までにすこやか支援課に  
必ずご連絡ください。

## その他

接種医が必要と認める場合、コロナワクチンとの同時接種が可能です。

## 接種自己負担金が免除される場合があります

次の①または②に該当する方は自己負担金が免除となります。

- ① 生活保護世帯
- ② 令和5年度市民税非課税世帯

**免除を希望される場合は、必ず予防接種を受ける前に申請してください。**

接種後に申請することはできません。

※60歳以上65歳未満の方で免除申請をご希望の方は、申請時に身体障害者手帳の写しまたは主治医の意見書をご持参ください。

## 申請書の配布・受付場所

すこやか支援課、またはお近くの保健センター、土山・甲賀大原・甲南第一・信楽の地域市民センター

※来庁することが難しい場合は申請書を郵送しますので、下記までお問合せください。

申請書をご記入後にすこやか支援課まで返送ください。  
(返送時の郵送料は自己負担となります。)

※申請書は市ホームページからもダウンロードできます。

## 受付期限

11月30日(木)まで(平日8時30分～17時15分)



▲市ホームページ

## 問合せ

すこやか支援課 母子保健係 TEL 69-2169 FAX 63-4085

## 令和5年度 高齢者インフルエンザ予防接種実施医療機関

	医療機関名	住所	電話	
水口町	浅田クリニック	水口町東名坂226-1	TEL 69-7755	直接来院
	あん医院	水口町虫生野中央119-1	TEL 65-6884	直接来院
	岩谷医院	水口町中邸2-10	TEL 62-0053	直接来院
	太田医院	水口町虫生野中央81-2	TEL 63-3553	直接来院
	木村医院	水口町虫生野1015-9	TEL 62-2143	医療機関に予約
	公立甲賀病院	水口町松尾1256	TEL 62-0234	医療機関に予約
	さいとう医院内科・消化器内科	水口町松栄3-26	TEL 65-2002	直接来院
	田代クリニック	水口町新城696	TEL 63-0530	直接来院
	田代外科・整形外科医院	水口町泉1272	TEL 62-0635	直接来院
	つばさクリニック	水口町綾野3-33	TEL 63-7766	直接来院
	中川内科医院	水口町水口5546-4	TEL 65-5410	医療機関に予約
	濱田クリニック ※1	水口町水口5992-1	TEL 65-3737	医療機関に予約
	速水医院	水口町北泉1丁目128	TEL 65-3211	直接来院
	平川クリニック	水口町東名坂184-2	TEL 63-6373	直接来院
	深井クリニック	水口町伴中山3802	TEL 65-4100	医療機関に予約
	市立みなくち診療所	水口町貴生川293-1	TEL 62-3346	直接来院
	水口病院	水口町本町2丁目2-43	TEL 62-1212	医療機関に予約
	村上整形外科クリニック	水口町虫生野1095-4	TEL 63-7751	直接来院
	やまもと内科・外科クリニック	水口町虫生野中央111	TEL 62-9559	直接来院
	土山町	うだ医院	土山町北土山1684-1	TEL 66-1050
かりゆしクリニック		土山町大野401	TEL 67-0155	医療機関に予約
川端医院		土山町徳原451	TEL 67-0018	直接来院
中西医院		土山町北土山1433-2	TEL 66-0712	直接来院
甲賀町	隠岐医院	甲賀町隠岐2089	TEL 88-4072	直接来院
	古西医院	甲賀町拝坂833-141	TEL 88-5575	直接来院
	ますだ内科医院	甲賀町滝2231-1	TEL 88-2277	医療機関に予約
甲南町	今村医院	甲南町深川12201	TEL 86-2119	直接来院
	甲南病院 ※2	甲南町葛木958	TEL 86-3131	直接来院
	竹内リウマチ科整形外科	甲南町野尻77-1	TEL 86-8205	医療機関に予約
	寺井医院	甲南町希望ヶ丘本町6丁目857-81	TEL 86-1112	直接来院
	ハートクリニックこころ	甲南町野尻411	TEL 86-0011	直接来院
	布留クリニック	甲南町寺庄1098	TEL 86-3135	直接来院
信楽町	しがらきクリニック	信楽町長野619-1	TEL 82-7833	医療機関に予約
	市立信楽中央病院	信楽町長野473	TEL 82-0249	医療機関に予約
	独立行政法人 国立病院機構紫香楽病院	信楽町牧997	TEL 83-0101	医療機関に予約

※1 濱田クリニックに受診されている方のみ接種可能

※2 甲南病院は、10月16日(月)から接種開始。予防接種のみをご希望の方は、毎月1～20日の月・水・木・金曜日の14時30分から15時30分の間に来院してください。(11月10日(金)は不可)

# 生きるチャンスを、善意によって広げてゆく 10月は骨髄バンク推進月間です



日本では毎年、数万人が白血病などの血液の病気と診断され、そのうち約2千人の方が骨髄移植を望んでいます。移植には患者とドナーの白血球の型が適合することが必要であり、実際に移植を受けられる人は半数程度にとどまっているのが実情です。一人でも多くの命を救うため、骨髄バンクへのドナー登録にご協力をお願いします。ドナー登録や骨髄提供の流れ等、詳細は骨髄バンクのホームページをご確認ください。

骨髄バンク  
ホームページ▶



## 骨髄等の提供を行った人に助成金を支給します

市では、骨髄等の移植をされた方（ドナー）やドナーを雇用する事業所に対して助成金の交付を行っています。

- 対象** 対象ドナー：1. 骨髄等の提供を行った日に市内に住所を有している。  
2. 日本骨髄バンクが実施する骨髄バンク事業にドナー登録を行い、骨髄提供を完了し、これを証明する書類の交付を受けている。  
3. 他の団体が実施する同種同類の奨励金、助成金を受けていない。

対象事業所：助成対象ドナーが就業する国内の事業所

- 助成金** ドナー：骨髄等の提供のため、通院等を要した日数に対し2万円を乗じた額（上限14万円）  
事業所：ドナーが骨髄等提供のために要した特別休暇（ドナー休暇）の日数に1万円を乗じた額（上限7万円）

※詳しくは市ホームページをご確認ください。

市ホームページ▶



**問合せ** <ドナーに関すること,登録窓口>  
甲賀保健所 TEL 63-6147

<助成金について>  
すこやか支援課 TEL 69-2167 FAX 63-4085

# マイナンバーカード スマホ用電子証明搭載サービス



まずは  
Androidから

## どういったサービス？

マイナンバーカードのICチップに格納されている署名用電子証明書を使って、あなたのスマホにスマホ用電子証明書を搭載するサービスです。

マイナンバーカードを使わずにスマホだけで様々なサービスの利用や申込ができるようになります。

搭載可能  
スマホ一覧▶



## こんなことがスマホできちゃう！例えば、..

### ① マイナポータル利用

- ・子育て支援、引っ越し、確定申告（2024年度～）がオンラインで申請できる!
- ・健診情報や母子健康手帳などの自己情報が閲覧できる!
- ・予防接種のお知らせが届く!



子育て支援



薬剤・健診情報

### ② 各種民間オンラインサービスの申込・利用

- 銀行・証券口座開設、携帯電話契約、キャッシュレス決済申込



銀行・証券  
口座開設

### ③ コンビニ交付サービスの利用

- ④ 健康保険証としての利用（2024年度対応予定）



他にも順次さまざまなサービスが利用可能になります!

**問合せ** 市民課 TEL 69-2138 FAX 65-6338



▲マイナポータル



▲マイナポータル操作マニュアル

# ～広げよう「里親」の輪～ 10月は里親月間です

## 里親制度とは？

さまざまな事情から家庭で暮らすことができない子どもを、自らの家庭に迎え入れて養育する、児童福祉法に定められている子どものための制度です。

## いろんな里親さんを求めています

滋賀県全体で約300人の子どもたちが施設や里親・ファミリーホームで暮らしています。

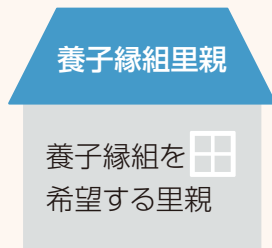

施設で  
暮らす  
子ども

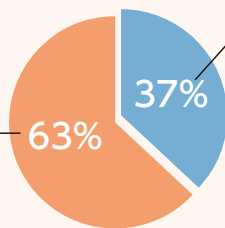

里親・ファミリーホームで暮らす子ども  
※ファミリーホーム…  
5～6人の児童を家庭的な  
雰囲気の中で養育する里親  
家庭よりも大きな家族

## 里親になるまでのステップ

- ①事前相談…事前にフォスタリング機関（里親支援を行う機関）で里親に関する相談をします。制度の説明やわからないことの質問もできます。
- ②ガイダンス…里親になる意思が固まったら、中央子ども家庭相談センターで説明を受けます。
- ③研修・調査…研修や実習を受けた後、家庭訪問で養育環境などの調査を受けます。
- ④審査・登録…審議会での審査を経て里親として認定されると、滋賀県の里親として登録されます。

### 里親に関する事前相談窓口

社会福祉法人 小鳩会 フォスタリング機関こぼと  
TEL077-525-0030 FAX077-572-5131

### 問い合わせ・申込み

滋賀県中央子ども家庭相談センター（里親担当）  
TEL077-562-1121 FAX077-565-7235

問合せ 家庭児童相談室 TEL69-2177 FAX63-4085

## クラウドファンディングにご協力を 児童養護施設 鹿深の家

鹿深の家は甲賀町小佐治にある児童養護施設です。家庭の様々な事情により家族と生活することが難しくなった子どもたち約40人が、地域の方をはじめたくさんの方に支えられながら生活しています。

この度、老朽化した施設の建て替えを行います。子どもたちが日常生活を送るために必要な家具や家電などを購入するため、**11月からクラウドファンディング（寄付）を募ることになりました。**ご協力をお願いします。

### 問合せ

社会福祉法人 甲賀学園 鹿深の家  
〒520-3402 甲賀町小佐治3571  
TEL88-2015



▲子どもたちが生活する鹿深の家

ボランティアや  
施設見学者  
受付中です！



詳しくはこちら▶



⑧KAFUKA\_NO\_IE

# 「令和5年秋開始接種(新型コロナウイルスワクチン接種)」実施中

市では9月28日から「令和5年秋開始接種」(集団接種・個別接種)を実施しています。

接種券・申請案内はがき発送スケジュール

※接種券は前回接種から3カ月経過した方に送付します。

区分	送付内容	発送時期
75歳以上の方	接種券を送付済です	9月21日(木)
65～74歳の方	接種券を送付します	10月6日(金)
12～64歳の 基礎疾患を有する方・医療従事者等	令和5年春接種で接種券の発行申請をされた方に接種券を送付します	
上記以外の12～64歳の方	接種券または申請案内はがきを送付します	10月下旬以降(予定)
生後6カ月～11歳の方	申請案内はがきを送付します	

郵便事情により、お手元に届くまでに1週間程度かかる場合があります。

※詳しくは、市ホームページをご確認ください。

問合せ 新型コロナウイルス感染症対策室相談センター

(TEL)69-2154 (平日9時～17時)



▲市ホームページ

10月の集団接種  
スケジュール



## 35～39歳の国民健康保険加入の皆さんへ 「スマホdeドック」のご案内



特定健康診査(※)の対象となる前の国民健康保険加入者を対象に、自宅で簡単に受けられる血液検査サービスを提供します。

ご自身のスマートフォンでお申込みから検査結果の確認まで行うことが出来ます。詳しくは、個別にお送りする通知をご覧ください。

※特定健康診査…40～74歳の国民健康保険加入者を対象とした健康診査

自己負担金

1,000円

申込み方法

10月1日以降に対象者の方へ  
順次通知します。

問合せ 保険年金課 国保年金係 (TEL)69-2141 (FAX)63-4618

## 一日合同行政相談所(行政なんでも相談所)開設

10月16日～22日は「行政相談週間」です。

総務省の行政相談は、担当行政機関とは異なる立場から、行政などへの苦情や意見・要望を受け付け、その解決や実現を促進するとともに、行政の制度や運営の改善に生かす仕組みです。

相談は無料・予約不要・秘密厳守です。(定例相談の日程は「相談コーナー」のページをご覧ください。)

日時 10月30日(月) 13時～16時(受付:12時30分～15時30分)

場所 ここびあ1階研修室(湖南省「イオンタウン湖南」内)

※悪天候等により中止する場合があります。

問合せ 滋賀行政監視行政相談センター (TEL)077-523-1100



▲行政相談マスコット  
滋賀ご当地キーン  
(愛称:びわんこ)



甲賀市は子どもたちの  
笑顔を増やすために  
「すまいる・あくしよん」  
に取り組みます！



1歳のお誕生日おめでとう！

Happy

# 1st Birthday



たかおか れみ  
高岡怜未ちゃん

れみちゃんはお父さんと  
お母さんの宝物♡  
これからも、  
れみちゃんらしく  
健やかに大きくなってね！



もりゆうと  
森勇斗ちゃん

満開のにっこり笑顔に  
いつも癒されてるよ♡  
これからもいっぱい笑って  
いっぱい食べて  
大きくなってね！！



こうやまそうじろう  
神山蒼慈郎ちゃん

1歳のお誕生日  
おめでとうございます！  
いつまでも元気で健やかに  
大空に羽ばたいてください。



にし の かける  
西野天翔ちゃん

1歳のお誕生日おめでとう！  
かけるの素敵な笑顔が  
みんな大好きです♡  
生まれてきてくれて  
ありがとう♪



にし だらんか  
西田蘭禾ちゃん

1歳のお誕生日おめでとう！  
いつもニコニコ笑顔の  
らんかが大好き♡  
これからも素敵な笑顔で  
みんなを元気にしてね！



まみや さゆ  
間宮紗優ちゃん

いつも元気いっぱいの  
紗優ちゃん  
1歳のお誕生日おめでとう！  
パパとママのところに産ま  
れてきてくれてありがとう。  
これからも家族でたくさん  
思い出を作ろうね♪



たけはら こと  
竹原瑚十ちゃん

こっちゃん、  
1歳のお誕生日おめでとう。  
パパとママのところに  
生まれてきてくれて  
ありがとう！  
これからも元気にすくすく  
育ってね。

## 皆さんからの投稿を大募集

- ① 1歳のお誕生日おめでとう！
- ② 皆さんからの投稿コーナー

締め切り

掲載する月の前々月末(随時募集)  
例：12月号への掲載→10月31日(火)まで

提出先・問合せ

秘書広報課 広報広聴係  
〒528-8502  
甲賀市水口町水口6053番地  
TEL)69-2101 FAX)63-4619  
✉koka10040200@city.koka.lg.jp

詳しくは  
こちら▼



メール▼



第19回

# 甲賀病院の 分娩体制について 知っとうが

産婦人科 医長 村頭 温むらかみ あつし



当院は、甲賀保健医療圏の基幹病院であり、合併症妊娠や産科的な既往歴をお持ちのハイリスクな妊婦さんにも、安心して分娩してもらえ体制や設備が整っています。なお、一部の高次医療施設での管理が望ましい病態については、対応可能な周産期センターへご紹介させていただきます。適切に対応しています。お産に関して、少しでもご不安の方は一度当院へご相談いただければと思います。

最後に、当院の分娩室をご紹介します。全ての分娩室には、分娩台の横に小上がりの畳スペースが備え付けられており、いわゆるLDR室として、陣痛 (Labor) ・分娩 (Delivery) ・回復 (Recovery) を、同じ個室でゆっくりお過ごしいただけます。また、分娩時は分娩台に乗って内診の姿勢で分娩するのが一般的ですが、当院ではこの畳スペースを利用してリラックスしながらのフリースタイル分娩も選択いただけます。もちろん、立ち合いい分娩も可能です。是非、当院での分娩をご検討いただければと思います。スタッフ一同、心よりお待ちしております。



問合せ 公立甲賀病院 総務企画課 TEL 62-0234 FAX 63-0588

## 未来につながる エコっとうが

10/15 (日) は  
コウカEXPO2023

### 未来につながる エコフェスタ

イベントの詳細はP6,7をご覧ください。

フードドライブ  
実施!



ご家庭で不要な食品がありましたら、捨てずにご寄付ください。生活にお困りの方などに提供します。  
※未開封で賞味期限が1カ月以上あるものに限ります。※生鮮食品不可

甲賀市環境  
未来都市宣言

甲賀市は2050年  
カーボンニュートラル  
を目指しています。

各イベントの詳細い  
案内や申込方法は、  
市ホームページを  
ご覧ください▶



気象予報士/防災士 ほうらいだいすけ 蓬萊大介さんが語る  
「これからの天気と暮らし方の話」

場所 あいこうか市民ホール  
時間 11時～12時  
事前申し込み 当日席あり(無料)



お笑い芸人/ごみ清掃員 たまざわしゅういち マシガンズ滝沢 秀一さんが語る  
「マシンガンズ滝沢と考える  
新しいライフスタイル」

場所 まる一む芝生広場  
時間 14時～15時 入場 自由



親子で学ぶ!  
ソーラーミニカー工作教室

講師 滋賀県地球温暖化防止活動推進センター  
場所 あいこうか市民ホール周辺  
時間 1回目 11時15分～12時  
2回目 13時15分～14時※各回6組限定  
対象 小学生及びその保護者 参加費 無料(要申込)



問合せ 環境未来都市推進室 TEL 69-2156 FAX 63-4554



エフエム花開局！！

77.5に合わせて、聴いて！



コミュニティ放送局『エフエム花』が、9月10日に開局されました。

エフエム花では、地域色のあるさまざまな情報やほのぼのした番組を中心に放送されるほか、ネットラジオ・WEB・SNS・フリーペーパーなどとも連動して情報を配信されます。

また、市と防災協定を締結され、市内で大規模災害が発生した場合に災害情報や避難情報などの緊急放送も行われることになりました。

エフエム花を聴いて、市民の皆さんが笑顔になれるよう、取り組まれています。ぜひ、応援してくださいね。

※エフエム花は年内いっぱいかけてゆっくりと番組を増やしていきます。それに伴いHPも制作していく予定です。詳細は、QRコードを読み取ってください。



放送の様子

防災協定 エフエム花代表 かずろうさん(中村 一弘さん)(左)と甲賀市長



広報大使の世津田スンさんと名刺の作成に携わった利用者

コラボ作成した名刺



元気なまちがど

## 世津田スンイラスト×紫香楽和紙 広報大使オリジナル名刺完成

広報大使第1号の世津田スンさんとワークセンター紫香楽がコラボレーションし、広報大使の名刺を作成しました。

ワークセンター紫香楽では、生産した紫香楽和紙を名刺やカレンダーなど様々な用途に使用して販売しています。

今回は、紫香楽和紙で作成された名刺の裏面に世津田さんのイラストが2種類描かれています。

名刺の作成に携わった世津田さんの大ファンの利用者さんは「作成に携われて最高です。」と満面の笑みを浮かべていました。

## 感謝と決意を胸に 大きな舞台へ

全国中学校体育大会および関西吹奏楽コンクールに出場される部員・顧問を激励する壮行会が8月17日(木)に開催されました。

「頑張るぞ！」と決意のポーズをする部員と顧問の皆さん



全国中学校体育大会の陸上競技には、甲賀中学校3年中嶋悠翔<sup>なかにしはると</sup>さんが男子個人800mの部、土山中学校3年山本渚月<sup>やまもとなぎき</sup>さんは女子個人100mの部、そして水口中学校と城山中学校の吹奏楽部は関西吹奏楽コンクール小編成の部の出場切符を掴み取りました。

出場する生徒からは、「支えてくれた人に感謝し、全力を出し切ります」と力強い決意を述べられました。

※なお、大会は既に終了しており、出場されたみなさんは、日頃の成果を存分に発揮されました。



フリースタイルフットボーラー **moe-K** (櫻井 萌華) さん

女子フリースタイルフットボール日本1位・アジア1位  
そして世界大会へ出場するフリースタイルフットボーラー moe-Kさんにお話を伺いました。

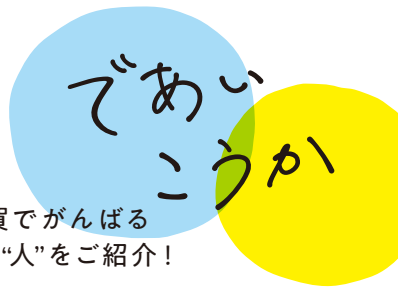

甲賀でがんばる  
“人”をご紹介します!

楽しんでパフォーマンスをする  
姿を世界中の人に届けたい!!

フリースタイルフットボール  
を始めたきっかけは?

14歳(中学2年生)の時に、家族と行ったシヨッピン  
グモールでフリースタイル  
フットボールのパフォーマンス  
と出逢ったことです。い  
わゆる一目惚れです。その時  
のパフォーマーが世界王者  
Hirookさんで、私の地  
元静岡県でスクールを始め  
ると聞き、趣味程度で通い  
始めました。今までスポー  
ツなどには一切興味はなかつ  
たのですが、通い始めると1  
カ月程度でどハマリし、弟  
子入りを申し入れ、真剣に  
始めることになりました。

今後の目標は?

10月にケニアで開催する  
世界大会でよい結果を残す  
ことです。世界の大舞台で  
パフォーマンスをすること  
で、より多くの方にこの競  
技の魅力を知ってもらえたら  
と思っています。また、私自  
身が楽しんでパフォーマンス

フリースタイルフットボールとは?

サッカーのリフティングやドリブルなどの技術を見せるパフォーマンスに昇華させたエンターテインメントです。

moe-Kさんのパフォーマンスは、QRコードから見るができます。ぜひ、チェックしてみてください。



▲大会でパフォーマンスをする  
moe-Kさん

をし、その姿を見せることで、  
私のように興味を持って始  
めたいと思う人が増えたら  
いいなと思っています。もつ  
と身近に感じてもらえる競  
技にすることが目標です。ま  
るーむで練習をしているの  
で、ぜひ見に来てください。

今月は3市連携イベント/

伊賀市、甲賀市、亀山市の3市の魅力を体感できる  
「いこか」連携イベントを開催します。  
参加して「いこか」の交流を深めよう!!

情報交流広場

となりまち

伊賀市

甲賀市

亀山市



いこかを鉄道で巡る  
「徳川家康ゆかりの地  
ウォーキング」

戦国時代の武将・徳川家康最大の危機「神君甲賀・伊賀越え」など、ゆかりの地を鉄道とウォーキングで巡りませんか。



▲大徳寺

**とき** 10月28日(土)8時40分～15時(受付8時～) ※雨天決行

**集合場所** JR柘植駅(三重県伊賀市)

**コース概要** JR柘植駅周辺ウォーキング～徳永寺見学(伊賀市柘植町)～JR油日駅周辺ウォーキング～和田城館群見学～近江鉄道石橋駅周辺(昼食)～大徳寺見学

**対象者** 小学生以上 ※小学生保護者同伴

**定員** 先着40人

**負担金** 1,500円 ※3市の地元食材を使った「いこか弁当」、保険代 ※別途、鉄道運賃必要

**申込期限** 10月18日(水)

**問合せ・申込み** 公共交通推進課 TEL:69-2215



▲詳しくはこちら

いこかトレイルイベント2023  
「甲賀飯道山へいこか!」

甲賀忍者が修練の場とした山伏の行場「飯道山」の歴史や魅力を感じながら山頂をめざしましょう。



▲飯道山

**とき** 11月11日(土) 9時30分～15時頃

**ところ** 飯道山(標高664メートル)

**集合場所** ①JR貴生川駅(9時)、②三大寺いみち館(旧三大寺公民館)(9時30分)

**対象者** 小学生以上 ※小学生保護者同伴

**定員** 各市25人程度 (定員を超えた場合は抽選)

**参加費** 無料

**申込期限** 10月20日(金) (電話の場合最終日は17時まで)

**申込方法** 応募フォームまたは電話

**問合せ・申込み** 観光企画推進課 TEL:69-2190



▲応募フォーム

# 相談コーナー

10月15日～  
11月14日

相談は無料ですので、  
お気軽にお越しください。

\*印のある相談は市内在住の方のみが対象です。

相談内容／問合せ先	開催日	時間	場所／備考
<b>人権なんでも相談*</b> 差別・いじめ・DV・ハラスメント・インターネット上の誹謗中傷などについて、人権擁護委員が相談に応じます。*申込不要 関 大津地方法務局 甲賀支局総務係 TEL62-1828 / FAX62-1748	11月 1日(水) 11月 7日(火) 11月 9日(木) 11月 9日(木) 11月10日(金)	13時30分～16時	甲賀地域市民センター 甲南公民館(忍の里プララ) 土山地域市民センター 市役所 3階相談室 信楽開発センター
<b>男女の悩みごと相談*</b> 家庭や職場等での悩みごとに応じます。電話または面接相談(面接相談は事前予約が必要) 相談窓口 / TEL69-2149 関 甲人権推進課 人権政策係 TEL69-2148 / FAX63-4554	毎週月・金曜日	9時～16時	市役所 3階 人権推進課 相談室
<b>LGBTQ+相談*</b> 性的マイノリティの人々やその家族等が抱える悩みごとに電話で相談に応じます。 相談窓口 / TEL69-2173(予約不要) 関 甲人権推進課 人権政策係 TEL69-2148 / FAX63-4554	10月16日(月) 11月13日(月)	16時～19時(受付18時45分まで)	電話相談のみ
<b>結婚相談(婚活支援)</b> 結婚相談員が相談に応じます。*申込不要 持ち物/顔・全身が写った写真1枚 関 政策推進課 TEL69-2105 / FAX63-4554	10月21日(土) 11月 4日(土)	13時～16時	市役所別館 3階 ランチルーム まちづくり活動センター 「まる一む」
<b>生活・仕事の相談(生活支援窓口)*</b> 生活の不安や仕事などの心配に関する相談に応じます。*申込不要 対応者/相談支援員、就労支援員 関 生活支援課 生活支援係 TEL69-2158 / FAX63-4085	毎週月～金曜日(祝日を除く)	8時30分～17時15分	市役所 1階 生活支援課 生活支援窓口
<b>行政相談</b> 医療保険・年金・雇用・道路のことなどへの相談・意見・要望を受け付けます。*申込不要 対応者/行政相談委員(総務省委嘱) 関 滋賀行政監視行政相談センター TEL077-523-1100	10月17日(火) 10月18日(水) 11月 6日(月) 11月 7日(火) 11月 9日(木)	13時30分～15時30分	甲南地域市民センター 信楽開発センター 土山地域市民センター 市役所 1階 かふか生涯学習館
<b>消費生活相談</b> 消費生活における契約や商品などに関する相談に応じます。 対応者/消費生活相談員 関 消費生活センター TEL69-2147 / 消費者ホットライン:局番なしの188	毎週月～金曜日(祝日を除く)	9時～17時	市役所 1階 消費生活センター
<b>年金相談</b> 相談員/草津年金事務所職員 ※要予約・先着順 関 甲草津年金事務所 TEL077-567-2220 / FAX077-562-9638	11月 9日(木) *隔月開催	10時～15時	市役所 2階 会議室202
<b>税務相談</b> 税理士が、税務相談に応じます。 定員/先着6人(1人30分)※要予約 関 甲公益社団法人水口納税協会 TEL62-1151 / FAX63-0173	11月 8日(水)	13時30分～16時30分(受付16時まで)	水口納税協会 3階 会議室
<b>学齢期相談</b> 学齢期(小学生～高校生頃)のお子さん、保護者、ご家族の相談窓口です。学校のこと、生活のこと、子育てのこと、一緒に考えましょう。 対応者/学齢期相談員 関 子育て政策課 子育て政策係 TEL69-2176 / FAX69-2298	毎週月・水・金曜日(祝日除く)	8時30分～17時15分	市役所 2階 子育て政策課 コンシェルジュお問い合わせフォームからの相談も可能です。
<b>育ちと学びの相談*</b> 発達やこころの悩みなどの相談 ※電話・FAXで相談の予約をしてください 対象/おおむね4歳以上の幼児、小・中・高校生～青年期の方(25歳ごろまで) ※おおむね4歳までのお子さんの相談は、お住まいの各保健センターにお問い合わせください。 関 甲発達支援課 TEL69-2178 / FAX69-2298 (受付時間 9時～17時)			園や学校、市役所など
<b>青少年不登校ひきこもり相談</b> 義務教育を終了したおおむね25歳くらいまでを対象とした、ひきこもりや不登校に関する相談を受け付けます。			関 発達支援課 TEL69-2179 (受付時間9時～17時)
<b>青少年悩みごと相談*</b> 不登校、いじめ、非行、不良行為、交友関係、就労・就学などの相談 ※月曜日～金曜日(祝日・年末年始を除く)の9時～16時、電話・Eメールでも相談に応じます。			関 少年センター(水口中央公民館 2階) TEL62-6010 / FAX63-3977 Eメール:k-syonen@city.koka.lg.jp



**消費者トラブルにご用心!**

**サブスクリプションの利用トラブル**

**こんな事例があります**

スマートフォンに機種変更した際、30日間無料だったのでお試しのつもりで動画見放題アプリに会員登録した。数カ月後、通信代と一緒にアプリの利用料が請求されており、解約し忘れていたことに気が付いた。

**こんなことに気を付けて**

サブスクリプションとは、「定期購読・定期購入」を意味し、定額料金を支払うことで、特定の商品やサービスを一定期間利用できるものです。略して「サブスク」と呼ばれています。音楽や映像などの配信サービスが一般的ですが、近年、幅広い業種でサブスクリプションサービスが急速に広がっています。無料期間を設けているものが多く気軽に始められる一方で、無料期間終了後は自動的に有料プランに移行し、解約するまで自動更新になるので注意が必要です。

**トラブルを防ぐためのポイント**

1. 契約条件や無料期間後の料金、解約方法、運営会社の連絡先などを確認した上で申し込みましょう。2. 申込み時の最終確認画面をスクリーンショットなどで保存しておきましょう。3. 登録したIDやパスワードを適切に管理してください。また、定期的に契約内容を見直し、必要のないものや重複しているサービスは解約するようにしましょう。4. 引き落とし口座やクレジットカードの明細をマメにチェックし、利用していないサービスの支払いをしていないか確認しましょう。

消費生活のご相談は 甲賀市消費生活センター  
TEL 69-2147 局番なしの188 FAX 63-4582

**10月の延長窓口**  
(毎週火曜日19時まで)

3日、10日、17日、24日、31日です。

毎週火曜日は、市役所市民課で戸籍・住民票・税証明などの証明書発行、印鑑登録を19時まで行っています。

※マイナンバーカードに関する手続きおよび住民異動(転入・転居・転出等)はお取り扱いできませんのでご了承ください。

**マイナちゃん  
からのお知らせ**



マイナンバーカードで各種証明書がコンビニで取得できます。(取得できる証明書は下記までご確認ください。)

問合せ 市民課  
TEL 69-2138 FAX 65-6338

**今月の納税**

納期限は  
**10月31日(火)** です

- 市県民税 (3期)
- 国民健康保険税 (5期)
- 利用者負担額 (保育料、幼稚園・保育園給食費)
- 介護保険料 (5期)
- 後期高齢者医療保険料
- 水道料金

納付には、  
便利な「**口座振替**」を  
ご利用ください。

親切丁寧 家のリフォーム 安心実績

雨モレ ストップ! 屋根 補修 葺替え 漆喰 塗装 増改築

見積り無料 ローズOK

0120-272-852 【本社】彦根市和田町41-11 【支店】近江八幡市十王町339-6-102 (株)三共

お葬式に関する不安や悩みを解決!

無料 事前相談 承っております!

かふか甲南セレモニーホール 甲南町杉谷207  
かふか家族葬会館 水口町水口5549-1

ご葬儀のあらゆるご相談承ります。年中無休 24時間受付

(株)水口福祉社 TEL 0120-37-2948  
甲賀市水口町高塚8-1 TEL 0748-62-3055(代)

不用品・お部屋を 株式会社 水口テクノスグループ

片づけたい スッキリしたい

一人じゃ無理! そんな時はお電話を!

住まいの笑顔 受付時間/9:00~17:00

〒528-0074 滋賀県甲賀市水口町松尾362番地の22 TEL 0120-65-2539

弁護士による 無料法律相談 (おひとり30分)

相談内容: 相続・離婚・交通事故・債務整理

会場 甲賀市まちづくり活動センター【まるーむ】

日時 10/26(木) 11/16(木) 午後3時から午後7時まで  
あなたの相談室 TEL 077-566-5454  
(受付: 平日午前9時から午後5時まで)

弁護士法人 おうみ法律事務所 滋賀弁護士会所属 草津市野村2-11-1



子育て情報はここから  
甲賀流! こうか子育て応援サイト  
ここまあちねっと

子育て世帯の皆さんの知りたい情報を発信しています。おでかけ情報やイベント情報は年齢別に検索できます。LINEやメルマガも配信中。

**i**  
お知らせ

## 土地利用相談窓口を開設します

市民の方を対象に、開発事業に関する手続きを相談いただける窓口を開設します。事前に相談内容をお聞きし、開催日に担当者からご説明いたします。  
※開催日での相談が都合の悪い方は、ご相談ください。

**開催日** ①10月18日(水) ②11月15日(水)  
③12月20日(水)

事前予約制(申し込み期限はそれぞれ開催日1週間前まで) **申込方法** メール、電話、FAX

**問合せ・申し込み** 都市計画課

TEL 69-2204 FAX 63-4601

✉ koka10401000@city.koka.lg.jp

**i**  
お知らせ

## 最低賃金改正のお知らせ

滋賀県最低賃金は**10月1日から**  
1時間 **967円**となります。

常用・パートなど雇用形態を問わず、県内事業所に雇用される全ての労働者に適用されます。最低賃金は賃金の最低額を保障するとともに、労働条件の改善に重要な役割を果たしています。(特定産業には特定(産業別)最低賃金が定められています。)

**問合せ** 滋賀県労働局 賃金室

TEL 077-522-6654

東近江労働基準監督署

TEL 0748-22-0394

※賃金引上げのための助成金は滋賀県労働局雇用環境・均等室(TEL 077-523-1190)まで。

**催し**

## 甲賀市公民館講座

身近な場所で生涯学習をはじめませんか。※天候不良、申込者少数の場合は中止します。

講座・教室名	よぞらたびと 夜空旅人(天体観望会) 木星のお話(木星に月はあるの?)
日時	10月28日(土) 19時~21時
対象・定員	対象) どなたでも 定員) 20人
受講料	無料
募集期間	10月17日(火)~27日(金) (日・月・祝日を除く) 8時30分~17時15分

**場所・問合せ・申し込み** かふか生涯学習館

TEL 88-4100 FAX 88-5055

**i**  
お知らせ

## 交通事故などでケガをしたら届出を

~国民健康保険・後期高齢者医療制度に加入の皆さまへ~

交通事故など第三者(他者)の行為が原因でケガや病気をしたとき、保険証を使って治療を受ける場合は、国民健康保険(後期高齢者医療)が治療費を一時的に立替え、後日、加害者へ治療費を請求しております。

警察への届出と同時に、速やかに下記までご連絡ください。

### 【第三者行為に該当する事例】

- 交通事故(自転車事故も含む)
- 暴力行為によるケガ
- 他人のペットにかまれた など

\*加害者と示談をする前に必ず下記までご連絡ください。

**問合せ** 保険年金課 国保年金係 TEL 69-2140

後期高齢者医療係 TEL 69-2142 FAX 63-4618

**i**  
お知らせ

## ジェネリック医薬品を使ってみませんか

ジェネリック医薬品(後発医薬品)とは、先発医薬品(新薬)の特許が切れた後に他の医薬品メーカーが製造し、先発医薬品と同じ有効成分、効能・効果があると厚生労働省が認めた価格の安い医薬品です。

ジェネリック医薬品への変更に不安がある場合、期間を設けて使用することもできますので、かかりつけの医師・薬剤師にご相談ください。

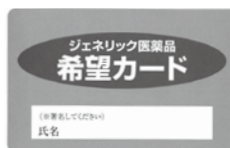

### ジェネリック希望シール▼



### ▲ジェネリック希望カード

**問合せ** 保険年金課 国保年金係 TEL 69-2140

後期高齢者医療係 TEL 69-2142 FAX 63-4618

**i**  
お知らせ

## 住宅・土地統計調査が実施されます

本年10月1日を基準日として、住宅・土地統計調査が実施されます。市内一部の範囲が調査区として指定されています。対象となった世帯には調査書類が配布されています。回答にご協力をお願いします。

**回答期限** 10月9日(月・祝)まで

**問合せ** 総務課 総務統計係

TEL 69-2120 FAX 63-4086



## 11月5日(日)あいの土山マラソン大会実施に伴う交通規制・施設臨時休館のお知らせ

### 交通規制

コース周辺道路  
※詳細は、10月29日(日)の新聞折込チラシ、大会HPをご覧ください

**問合せ** 大会事務局(土山体育館内)  
TEL 66-0091  
社会教育スポーツ課 スポーツ係  
TEL 69-2249 FAX 69-2293



大会HP▲

### 臨時休館

土山図書館・歴史民俗資料館、あいの土山文化ホール、森林文化ホール  
※図書の返却、貸出期間の延長、リクエストは市内の他の図書館をご利用ください。

**問合せ** 社会教育スポーツ課 文化係  
TEL 62-2626 FAX 62-2625



## クロワッサンサーカスショー in BIWAKOツアー 2023 —空とぶたび人たち—

綱渡り、空中ブランコ、マジック、パントマイム、アクロバット、ジャグリング!楽団の生演奏とともに繰り広げられるスリリングなパフォーマンスをお楽しみください!

**日時** 12月2日(土)14時30分開演(14時開場)  
**入場料** 〈一般〉2,200円 〈24歳以下〉1,650円  
〈一般&24歳以下 ペア〉3,300円  
※全席指定席(10月7日10時~チケット発売)  
**プレイガイド** あいの土山文化ホール・ローソンチケット[Lコード:52890]

**場所・問合せ・申し込み** あいの土山文化ホール  
TEL 66-1602 FAX 66-1603



## たけのこ子育て広場『エコバッグ作り』

**日時** 10月23日(月)10時30分~11時30分  
**場所** たけのこ児童館(信楽・西教育集会所)  
**対象** 未就学児とその保護者 **定員** 先着6組程度  
**申込方法** 電話 **持ち物** 飲み物・タオル

**問合せ・申し込み** たけのこ児童館  
TEL 82-2361 FAX 82-3616



## 在宅ワークのポイントを学ぶ! 在宅ワークミニセミナー&交流会

**日時** ①10月23日(月)10時~13時  
②11月8日(水)10時~13時  
**会場** ①オンライン(Zoom)  
②草津市立市民交流プラザ  
**定員** ①60人②30人(いずれも先着順)  
**参加費** 無料(要申込み) **申込みはこちら▲**



**問合せ・申し込み** (株)キャリア・ママ  
滋賀県女性の多様な働き方普及業務委託事務局  
TEL 042-389-0220(受付時間 9時~17時 平日のみ)



## 第27回交流ボウリング大会

ボウリングを通じて、障がい理解を図り、共生社会の実現を促進することを目的とした大会です。

**日時** 12月9日(土)10時~15時(予定)  
**場所** ラウンドワンスタジアム浜大津アーカス店  
**対象** ①身体・知的・精神障がいのある方。また、そのご家族・支援者(介助者)。  
②障がいのない方でスポーツを通して障がいのある方と交流を図りたい方。また、障がい者スポーツに興味のある方。  
**参加費** (会員)不要 (一般)1,000円(参加費納入期限11月13日(月))  
**申込締切** 11月7日(火)

**問合せ・申し込み**  
対象①障がい福祉課  
TEL 69-2161 FAX 63-4085  
対象②(一社)滋賀県障害者スポーツ協会  
TEL 077-522-6000 FAX 077-521-8118



## 「本の思い出を語り合う一日」開催

**日時** 10月8日(日)10時~16時  
**内容** ①10時~15時 ブックカフェ  
※ドリンク無料  
②15時~16時 絵本の読書会「思い出の絵本を教えてください」  
**場所** 旧水口図書館(水口小学校入口すぐ)  
**参加費** 無料

**問合せ** 稚木の会(大西)  
TEL 090-6327-0268





甲賀市 市民講座 10月15日～11月14日分



特定非営利活動法人  
地域で創る土曜日  
夢の学習

講座名	開催日	時間	場所
健康づくり(ソフトミニバレー広場)	毎週火曜日	13時30分～15時30分	水口体育館
ストリートサッカー教室	10月15日(日)、29日(日)	10時45分～12時	水口交流センター
初心者からの囲碁教室	毎週水・土曜日	10時～12時	水口中央公民館
ベビーマッサージ教室	10月19日(木)	10時～12時	
出前講座「介護予防フレイル予防について」	10月20日(金)	10時50分～12時	
手作りいろいろ広場	10月20日(金) 11月10日(金)	14時～16時	
大人の折り紙	10月21日(土)	9時～11時30分	
詩吟教室	10月21日(土)	13時30分～15時	
ミュージックバル広場	10月21日(土) 11月4日(土)	14時～15時	
写経教室	10月24日(火)	9時30分～11時	
健康マージャン教室	10月25日(水) 11月8日(水)	14時～16時	
書に親しむ教室	11月4日(土)	10時30分～12時	
芋のお菓子作り教室	11月9日(木)	9時30分～11時30分	
大人の音楽広場	11月11日(土)	13時30分～15時30分	
健康づくり(わくわく運動教室)	10月21日(土)	9時30分～10時20分	
料理教室(秋の味覚料理)	10月25日(水)	9時30分～11時30分	土山中央公民館
書道教室(大人)	10月17日(火)	9時30分～10時30分	
初心者のためのパソコン相談会	10月17日(火)	14時～16時	
アイデア絵手紙教室(ハロウィーン)	10月18日(水)	13時30分～15時	
栄養士さんのお話	10月26日(木)	9時30分～10時30分	
ほっこりサロンへおいでやす(皆で歌おう)	10月26日(木)	10時40分～11時40分	
60才以上の心(脳科学)剣道	11月4日(土)	9時30分～10時30分	かふか生涯学習館
囲碁教室	10月21日(土) 11月4日(土)	9時30分～11時	
歌う教室 俵星玄蕃	10月25日(水)	13時30分～14時30分	
理学療法士が教える体操教室	10月26日(木)	13時30分～14時30分	
はじめての大正琴教室	11月8日(水)	13時～15時	
季節の切り絵教室(大人)	11月11日(土)	9時30分～11時	甲南公民館
みんなの囲碁教室	毎週土曜日	9時30分～10時30分	
季節の切り絵教室	10月17日(火)	14時～15時30分	
はじめての社交ダンス	10月19日(木)	10時～11時30分	
編物教室	10月28日(土)	10時50分～12時	
つまみ細工ひろば	11月9日(木)	10時～11時30分	
UVレジン教室	11月14日(火)	10時～11時30分	
季節の切り絵教室	11月14日(火)	14時～15時30分	
囲碁・将棋広場	毎週火曜日	13時～16時	信楽開発センター
英語教室	10月18日(水)	10時～11時	
ハンドクラフト教室 (2回連続講座 次回:11月16日)	10月19日(木)	9時30分～11時30分	
詩吟教室	10月25日(水)	13時30分～14時30分	
百人一首広場	10月25日(水)	14時40分～15時40分	
健康マージャン教室	10月19日(木) 11月2日(木)	14時～16時	

**申込方法** 開催地域の夢の学習事務局まで電話でお申し込みください。(先着順)

**申込締切** 開催日の3日前まで

他にも講座を土曜日を中心に開催しています。

詳細は夢の学習ホームページか

チラシをご覧ください。



夢の学習

**問合せ・申し込み** 開催地域の夢の学習事務局

水口 TEL 70-2349

土山 TEL 70-6242

甲賀 TEL 080-2150-9361

甲南 TEL 070-4411-4070

信楽 TEL 070-4411-4064



## みなくち子どもの森の催し

問合せ・申し込み みなくち子どもの森自然館

TEL 63-6712 FAX 63-0466 ✉ koka30104600@city.koka.lg.jp

### しぜんさんぽ《申込制》

**日時** 10月22日(日)14時～15時

**内容** 子どもの森園内で今見られる自然を、ゆっくりと観察しながら歩きます。**対象** どなたでも(小学3年生までは保護者同伴) **定員** 10人

**場所** みなくち子どもの森

※野外で活動できる、肌を露出しない服装でお越しください。サンダル履きは危険です。 **参加費** 無料

**申込方法** 電話、FAX、メール ※参加者全員の氏名、子どもは年齢、居住地域、日中連絡がつく電話番号をお伝えください。FAX・メールは返信をもって受付完了です。

**申込締切** 開催日の前々日。森のおさんぽは前日。受付は開園日の9時～17時。先着順。

### 森のおさんぽ《申込制》

**日時** 10月25日(水)10時～11時

**内容** 子どもの森園内を、小さな子どもに合わせて、ゆっくりと観察しながらおさんぽします。

**対象** 幼児と保護者 **定員** 6人

### シェアリング★ネイチャーゲーム《申込制》

**日時** 10月28日(土)10時30分～11時30分

**内容** 里山の自然の中で一緒に五感を使ってゲームをしませんか。

**対象** 小学生以上(小学生は保護者同伴)

**定員** 12人

**持ち物等** お持ちの方は自然体験カード。雨具など必要なものがある場合は前日に連絡します。



## 令和5年度

### 甲賀市市民協働事業提案制度採択事業 甲賀市まちおこし音楽祭 Vol.2

2日間に渡り「甲賀をワクワクさせる」をテーマに開催。1日目は地元中・高校のブラスバンド、和太鼓、ダンスなど、2日目はアマチュアからプロまで、数多くの音楽愛好家の出演やプロマジシャンのステージなど、大人も子どもも楽しめる音楽祭です。

**日時** 10月21日(土)・22日(日)

開演予定：21日(土)13時30分

22日(日)10時50分

**ゲストミュージシャン** 大西ユカリ、川本勇<sup>かわもとゆう</sup> ほか

**参加費** 無料

**場所・問合せ** あいこうか市民ホール(月曜休館)

TEL 62-2626 FAX 62-2625



## あいの土山宿場まつり

音楽ステージや抽選会、クイズラリーやキッチンカーなどイベントが盛りだくさん。土山宿の歴史を感じながら楽しんでください。

**日時** 10月15日(日)10時～15時 ※小雨決行

**場所** 旧東海道土山宿一帯  
(主会場：東海道伝馬館広場)

**主催** あいの土山宿場まつり実行委員会

**問合せ** 東海道伝馬館(月・火曜休館)

TEL FAX 66-2770



## 第8回ロビージャズコンサート 西村有香里TRIO

「なにわジャズ大賞2023プロ部門」受賞の西村有香里をリーダーに関西で活躍するミュージシャンで構成するジャズトリオの演奏。

**日時** 11月12日(日)18時開演

**会場** あいこうか市民ホール ロビー

**出演** 西村有香里(サックス)ほか

**入場料** 前売1,000円 当日1,200円(残券がある場合) 全席指定70席 ※未就学児入場不可

**発売開始日** 10月8日(日)9時から

**販売・問合せ** あいこうか市民ホール(月曜休館)

TEL 62-2626 FAX 62-2625



## 関西フィルハーモニー管弦楽団 ニューイヤーコンサート前売開始

新春恒例の関西フィルニューイヤーコンサート。5年ぶりにフルメンバーでの演奏で、親しみやすい名曲の数々をお届けします。

**日時** 令和6年1月21日(日)14時30分開演

**入場料** 一般4,000円

24歳以下または65歳以上、障がい者手帳をお持ちの方・介添えの方1名2,000円

※全席指定、未就学児入場不可

**前売開始日** 11月4日(土)10時から

**前売所** あいこうか市民ホール、アル・プラザ水口くらしのサービスセンター、ローソンチケット(Lコード52581)ほか

**場所・問合せ** あいこうか市民ホール(月曜休館)

TEL 62-2626 FAX 62-2625



## みんなで稲刈り田んぼアート



6月に植えた田んぼアートの稲刈り体験会を実施します。昼食に牛飼産こだわりおにぎりを用意しています。

**日時** 10月14日(土)小雨決行(予備日:10月15日(日))受付開始:9時

**場所** 国道307号「庚申口」交差点から約150m甲南方面に進んだ水田

**定員** 先着200人(要予約)

**参加費** 一人600円(おにぎり、お茶付き)

**申込方法** QR・メール・電話

**申込締切** 10月10日(火)

\*長袖・長ズボン・軍手・長靴等汚れてもよい服装で直接お越しください。

\*稲刈り鎌(ある方のみ)、タオル、飲み物、帽子は必ずお持ちください。

\*本イベントでは、会場内の映像・写真は公開されることがあります。あらかじめご理解の上、ご来場ください。

**問合せ・申し込み** 貴生川地域自治振興会  
TEL 70-2059 ☒ info@kibukawa.jp



## 甲賀市のことをもっと知りませんか? 「甲賀ええとこガイド」参加者募集

市内の各地を案内するプログラムです!バスに乗って「紫香楽宮跡」をご案内します。

**日時** 12月2日(土)8時30分~12時  
(あいこうか市民ホール玄関前集合)

**対象** どなたでも(転入者優先)

**参加費** 大人500円(高校生以上)  
中学生400円 小学生300円

**定員** 先着30人 **申込期限** 11月25日(土)

**問合せ・申し込み** 甲賀市ひとまち街道交流館内  
甲賀市観光VG連絡協議会事務局(月曜休館)  
TEL 70-3166(受付時間10時~16時)



## 宇川会館“第28回前夜祭”“第48回文化祭” 『福祉と人権のまちづくりを私たちの手で』

### 前夜祭

**日時** 11月4日(土)18時~(模擬店:16時30分~)

**内容** 和太鼓、人権創作解放劇、合奏・手話による合唱、共同制作展示 ほか

### 文化祭

**日時** 11月5日(日)10時~

**内容** 学習会の園児・児童などの発表、宇川会館使用団体による発表、水口中学校吹奏楽部の演奏 ほか  
※今年は両日とも飲食あり

**場所・問合せ** 宇川会館  
TEL 62-4109 FAX 89-0717



## 水口医療介護センター「健康教室」 「今日からはじめる腰痛予防」

簡単エクササイズと生活習慣のポイントをお教えします。

**日時** 10月11日(水)14時~15時

**定員** 15人程度(定員になり次第締切)

**参加費** 無料 **申込方法** 電話(要予約)

**場所・問合せ・申し込み** みなくち診療所  
TEL 62-3346 FAX 63-1728



## ハロウィンパーティー

**日時** 10月15日(日)15時~17時  
(15分前から受付開始)

**場所** 甲南公民館 大会議室

**内容** いろいろな国のゲストとあそぼう。仮装コンテストがあるので仮装して参加してね。おかしを入れる袋を持って来てね。

**対象** 小学生 **定員** 先着60人

**参加費** (会員)無料(一般)500円

**申込開始** (会員)10月2日(月)~(一般)10月3日(火)~ **申込締切** 10月10日(火)

**申込方法** QRコードまたはメール

**申込内容** ①参加者氏名(フリガナ)②小学校名③学年④保護者氏名⑤保護者電話番号⑥協会会員有無⑦お子様の事で事前に連絡しておきたいことがあればご記入ください。

**問合せ・申し込み** (一社)甲賀市国際交流協会  
TEL 63-8728 FAX 70-6468  
☒ mifa@mx.biwa.ne.jp **申込メール**



買取大吉

KAITORI DAIKICHI

高価買取・相談無料・査定無料

金 プラチナ 貴金属
ブランド時計
ダイヤモンド

ブランドバッグ
ハイジュエリー

西友水口店 1階

ATM コーナー 横

〒528-0005 滋賀県甲賀市水口町水口6084-1  
●営業時間/10:00~19:00 ●定休日:年中無休(臨時休業を除く)

0120-636-690

最新情報は  
こちらを  
CHECK!

甲賀県公安委員会 第641120000477号  
株式会社ローリーラック





## AIイベント情報



甲賀市内のイベントは  
こちらからチェックしてね!



### 信楽陶器まつり

やきものファンおなじみの「信楽陶器まつり」を開催します。町内協賛店舗で、特別な割引や、スタンプラリーを実施し、素敵な信楽焼をご用意してお待ちしています。

**日時** 10月7日(土)～15日(日)  
※営業時間は各店舗によります。

**場所** 信楽町内の協賛店舗

HP▶



**問合せ** 信楽陶器卸商業協同組合

TEL 82-0039 FAX 82-3403



### ミシガン州友好親善使節団受入 歓迎交流会

甲賀市の姉妹都市である、アメリカミシガン州3都市(トラバースシティ、マーシャル、デウィット)から7名の方が甲賀市に来られます。ぜひ、一緒に交流しましょう。

**日時** 10月24日(火) 14時～16時30分

**場所** まる一む **定員** 50人 **参加費** (会員) 無料、  
(一般) 500円 **申込締切** 10月18日(水)

**問合せ・申し込み** (一社) 甲賀市国際交流協会

TEL 63-8728 FAX 70-6468

✉ mifa@mx.biwa.ne.jp



### 第42回文化書道展

**日時** 10月14日(土) 9時30分～17時  
10月15日(日) 9時30分～15時30分

**会場** あいこうか市民ホール 展示室

**入場料** 無料 **主催** 文化書道滋賀甲賀支部

**問合せ** 田中書道院(田中)

TEL 090-5252-1370



### 碧水荘文化祭

陶芸や書道などの展示や物販、体験会を行います。

**日時** 11月4日(土) 13時～17時、  
5日(日) 9時30分～15時

※開催日によって内容が異なります。

**場所** あいこうか市民ホール

**問合せ** 老人福祉センター 碧水荘

TEL 62-6080(土日、祝日除く) FAX 62-6096



### 「くすり学習館企画展」開催

お茶やお酒とくすりとの関わり、そして信楽焼を展示し、甲賀の伝統的な地場産業の魅力を紹介します。

**会期** 10月7日(土)～令和6年9月23日(月・祝日)

**開館時間** 9時30分～17時

**休館日** 毎週月曜日(祝日の場合は翌日)  
年末年始(12月29日～1月3日)

**入館料** 無料 **場所** くすり学習館企画展示室

**問合せ** 甲賀市くすり学習館

TEL 88-8110 FAX 70-3694



### グリーンセンター滋賀感謝祭

**日時** 10月28日(土) 10時～14時

**場所** グリーンセンター滋賀(甲賀町神645)

**内容** ①モデルロケット製作と打ち上げ(受付9時30分～11時受付 先着20人)

②小佐治すいりょう太鼓、

六友会のパフォーマンス

③似顔絵コーナー(1枚500円～)

④エコクイズに挑戦

⑤地元特製「炊き込みごはん」(無料)ほか

※入場無料

※内容は変更となることがあります。

**問合せ** (公財) 滋賀県環境事業公社

TEL 88-9191 FAX 88-6322

✉ ccs-kousha@ac-koka.jp



### 第41回かえで文化祭

**日時** 10月20日(金)～22日(日) 9時～17時

**内容** ●各種作品展

●キッズコーナー(射的・スーパーボールすくい等)

●模擬店(21日(土)のみ10時～15時まで)

**場所・問合せ** かえで会館(かえで児童館)

TEL 86-4363 FAX 86-4958



## 文化協会文化祭のご案内

さまざまな力作の展示や芸能発表など、日頃の活動の成果が各地域で発表されます。皆さんお誘い合わせの上、ぜひご覧ください。

名称	開催日	会場	内容
水口町文化協会 第65回文化祭	10月27日(金)、28日(土)	あいこうか市民ホール 展示室	作品展示
	10月28日(土)	あいこうか市民ホール	芸能発表
第19回 あいの土山文化祭	11月11日(土) 午後のみ、12日(日)	あいの土山文化ホール、 森林文化ホール	作品展示
	11月12日(日)	あいの土山文化ホール	芸能発表
第66回 甲賀町文化祭	11月3日(金・祝)～5日(日)	甲賀中央公園体育館	作品展示
	11月4日(土)	甲賀農村環境改善センター	謡曲発表
	11月4日(土)	甲賀匠の里	茶会
	11月5日(日)	甲賀農村環境改善センター	芸能発表
第57回 甲南町文化祭	11月9日(木)～11日(土)は午後のみ 12日(日)	甲南情報交流センター、 甲南公民館	作品展示
	11月12日(日)		芸能発表
第54回 信楽芸術文化祭	未定	未定	作品展示
	11月12日(日)	陶芸の森 信楽ホール	芸能発表

**問合せ** 甲賀市文化協会連合会(事務局:社会教育スポーツ課 文化係 あいこうか市民ホール内 月曜休館)

TEL 62-2626 FAX 62-2625



## 家賃を最大2万円補助します

**対象者** 民間の賃貸住宅入居者で市営住宅入居基準等を満たす方

**受付期間** 10月2日(月)～13日(金)

**補助件数** 40件

※応募多数の場合は抽選(10月26日(木))

**提出書類** 申込書(住宅建築課窓口もしくは市HPよりダウンロード可)

**提出場所** 住宅建築課、土山・甲賀・甲南・信楽の各地域市民センター

郵送での提出も可(受付期間内必着)

**問合せ・申し込み** 住宅建築課

〒528-8502 水口町水口6053

TEL 69-2212 FAX 63-4601



▲市HP



## 首都圏で学ぶ学生の皆さんへ 令和6年度 湖国寮入寮生募集

首都圏で学ぶ滋賀県出身者の学生生活を支援する湖国協会では、令和6年度の入寮生を募集しています。首都圏の大学等に進学を予定されている方は、下記までお問合せください。

**場所** 東京都武蔵野市西久保2-15-30 湖国寮

※JR中央線三鷹駅から徒歩10分

**対象** 18歳以上の大学、専門学校へ進学の学生

**寮費** (1人部屋の場合) 1日2食付(朝夕食)

8.2万円/月

※電気・水道代は実費負担・

年次途中の入寮可

**申込方法** 電話・FAX

詳しくは  
こちら▶



**問合せ・申し込み** 公益財団法人 湖国協会 湖国寮

TEL FAX 0422-55-1135(平日9時～17時)

簡単管理 全額非課税 掛金助成

退職金は、国の制度を賢く活用

## 中退共済

小企業 職金 済制度

「中退共」で検索!

(独)勤労者退職金共済機構  
中小企業退職金共済事業本部  
TEL (03) 6907-1234

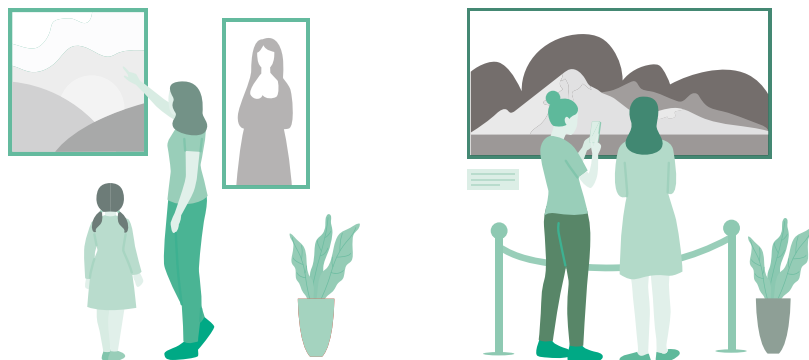



# 多羅尾代官陣屋跡 秋季公開のお知らせ

多羅尾代官陣屋跡は江戸時代を通じて世襲で信楽代官を勤めた多羅尾氏の居館跡です。多羅尾氏は元々、名門貴族近衛家の信楽荘の荘官（荘園を管理する現地代官）として活躍し、次第に在地領主として力を蓄えました。戦国期にはNHK大河ドラマ「どうする家康」のなかで多羅尾光俊の拠点として登場した小川城を含む信楽地域南部から山城方面にかけて勢力を持っていました。



▲下段から上段（主屋跡）への入り口

その後、多羅尾氏は豊臣秀吉に付き従いますが、豊臣秀次の自刃に連座して改易されます。江戸幕府が開かれると、本能寺の変の際に家康の甲賀・伊賀越えを助けた功績が認められ、光俊と子息が旗本に取り立てられます。慶長5（1600）年には光太（光俊の子）が信楽に帰還し、初代信楽代官に任じられました。

陣屋跡は記録では「信楽役所」「信楽陣屋」とも呼ばれ、屋敷兼信楽代官所としての機能がありました。陣屋跡を囲むように周辺の山上には砦跡が複数存在しており、中世以来の多羅尾氏の本拠地であったと考えられます。現存する建物はありませんが、石垣や庭園跡、井戸を見ることが出来ます。11月初旬には敷地内のイロハモミジが一齐に紅葉を迎え、見る人の目を楽しませてくれます。

## 秋季 公開期間

11月30日（木）まで  
9時～17時  
自由に見学できます

問合せ 歴史文化財課 埋蔵文化財係 TEL69-2251 FAX69-2293

見学の問合せ 多羅尾地域市民センター TEL85-0001



# 共生社会の実現を！

個性を理解し、尊重しあえる社会に向けて

vol.9

手話奉仕員  
養成講座

意思疎通支援者は、聴覚や言語機能、視覚、盲ろう、高次脳機能などの障がいにより、意思疎通に支障がある障がい者等との意思疎通を支援する人のことです。

市では、聴覚障がい者の意思疎通支援や社会参加の促進を図るため、手話ボランティアを養成する「手話奉仕員養成講座」を開催しています。

この講座は、前期課程、後期課程を隔年で開講します。よって全課程を修了するには2年度を要します。また、昨年度は技能の定着を強化するため、任意課程となる「手話フォローアップ講座」を新設しました。今冬には「手話ステップアップ講座」を新設する予定です。

令和6年度前期講座の参加募集は本紙令和6年4月1日号または5月1日号でお知らせします。ぜひ、ご参加ください。



▲「手話奉仕員養成講座」受講の様子

講座名称	内容	受講資格	備考
前期講座	入門23回	市内 未経験者等	必修
フォローアップ講座	復習10回	前期修了者	
後期講座	基礎26回	前期修了者	必修
ステップアップ講座	復習10回	後期修了者	

問合せ 障がい福祉課 TEL69-2161 FAX63-4085



# みんなの図書館



10月15日～  
11月14日まで  
の行事予定

行事名	内容	開催日	時間	場所
対面朗読	対面朗読 *事前予約要	10月20日(金)	13時30分～ 15時30分	甲南図書交流館
		11月 3日(金・祝)		
ギャラリー	甲南・幼年消防クラブ「しょうぼうの絵」作品展	10月28日(土)～11月17日(金)		甲南図書交流館
	甲賀・幼年消防クラブ「しょうぼうの絵」作品展	10月28日(土)～11月15日(水)		甲賀図書情報館
	多羅尾小学校第5回オペレッタの衣装展	11月5日(日)まで		信楽図書館
	南北墨画会 山ゆり作品展	11月10日(金)～12月3日(日)		
その他	エコプロジェクト～本・雑誌をお譲りします～	10月28日(土)～11月12日(日)		甲南図書交流館
		11月4日(土)～11月26日(日)		信楽図書館

**臨時休館** 10月16日(月)～10月22日(日) 水口図書館(蔵書点検のため)  
 11月5日(日) 土山図書館(あいの土山マラソン開催のため)  
 11月9日(木) 市内すべての図書館(図書館システム点検のため)

### 問合せ 申込み

- 水口図書館 tel 63-7400 fax 63-4737
- 土山図書館 tel 66-1056 fax 66-1067
- 甲賀図書情報館 tel 88-7246 fax 88-7005
- 甲南図書交流館 tel 86-1504 fax 86-1505
- 信楽図書館 tel 82-0320 fax 82-3921

### 休館日 閉館日

- 木・金・第3水曜日
- 月・火・第4金曜日
- 木・金・第4水曜日
- 月・火・第4水曜日
- 月・火・第4木曜日

図書館の詳細情報は左記または甲賀市図書館ホームページまで  
<https://lib.city.koka.lg.jp>



図書館発!

本の森からこんにちは



甲賀市やとなりまち・滋賀県にゆかりのある本を毎月ご紹介いたします。

ぎんのなみ おどる

今関信子 / 作 飯野和好 / 絵 朔北社

琵琶湖に浮かぶ沖島。このお話の舞台はその島にある小学校。「ぎんのなみ」とは、湖面に集まった魚たちの鱗(うろこ)が光る様子のこと。文化まつりで児童たちが大漁太鼓を演奏すると、「ぎんのなみ」が踊り始めました。本から飛び出してきそうな魚たち。迫力ある絵も魅力です。



学習船「うみのこ」に乗船した多羅尾小学校の児童たちに、湖岸から旗を振り見送る様子も描かれています。

甲賀市図書館  
キャラクター  
ため吉



いとしのやさしい町

ふと思いつく、子どもの頃にお小遣いを握りしめ通った駄菓子屋さん、追いかけてここをして遊んだ路地、通学で使った駅舎。

大津市在住の著者が街を歩きスケッチした、モノクロで描かれる滋賀の風景は、懐かしくて優しい気持ちにさせてくれます。新聞連載をまとめた一冊です。

福山聖子 / 著 工房 森のしずく



甲賀市内では、甲南の深川市場、甲賀の大原市場、水口の京町の景色が紹介されていますよ。ご近所かもしれませんね。

●インキ・環境配慮型インキ(植物油インキ or ノンVOCインキ)  
●製造・廃棄に発生するCO2を滋賀県内及び国内の排出削減  
●事業所のクレジットによりカーボンオフセット済  
●CO2排出量:2101g/部



甲賀市のお役立ち情報が満載！  
無料アプリ「まちのこ」をダウンロード

令和5年 全国地域安全運動

実施期間 10月11日(水)～20日(金)

全国地域安全運動は、安心して暮らせる安全な地域社会の実現を目的として、10月11日から10月20日までの10日間で実施されるもので、運動初日の10月11日は「安全・安心なまちづくりの日」となっています。

運動期間中は、関係機関が連携し様々な啓発活動を行います。

地域にお住まいの方々におかれましては、下記の「4つのかける運動」を実践していただくなど、さらに防犯意識を高め、犯罪のない安全で明るく住みやすい地域社会を実現していきましょう。

4つのかける運動

- ① 気にかける 地域で発生する犯罪等に関心を持つほか、周囲の子ども・女性・高齢者等を見守る
- ② 声をかける 挨拶や声かけにより地域の絆を深め、地域への不審者の侵入を防ぐ
- ③ 呼びかける 地域住民や事業所等に犯罪に遭わない地域づくりを呼びかけ、防犯の輪を広げる
- ④ 鍵をかける 乗り物や住宅等への鍵かけは防犯の基本、誰もが鍵をかける習慣をつける

問合せ 甲賀警察署 (TEL)62-4155

まち  
この甲賀市  
あんしん

交通事故発生状況

内容	R5.7月中	前年同時期	比較
人身事故(件)	25	26	▲1
重傷者数(人)	3	2	1
死者数(人)	0	0	0

刑法犯発生状況

(単位:件)

内容	R5.7月中	前年同時期	比較
粗暴犯	5	4	1
窃盗犯	40	40	0
知能犯	1	2	▲1
その他	9	4	5
合計	55	50	5

QRコードは(株)デンソーウェブの登録商標です。



甲賀市の人口の推移

R5.8.31現在

- 総数……………88,754(-11)人
- 男……………44,608(18)人
- 女……………44,146(-29)人
- 世帯数……………37,708(47)世帯

※( )内は前月比



編集・発行

甲賀市役所

〒528-8502 甲賀市水口町水口6053番地  
(TEL)0748-65-0650 (FAX)0748-63-4086  
業務時間 8時30分～17時15分(窓口延長日を除く)



甲賀市の情報は、ホームページ・facebookでもご覧いただけます

甲賀市ホームページ  
<https://www.city.koka.lg.jp/>

甲賀市facebook  
<https://www.facebook.com/city.koka>

甲賀市  
ホームページ



甲賀市  
Facebook

