



こうか

令和6年
2024.1.1

1

No.388



P4-7

特集

みんなでつくろう! 多文化共生のまち

友達登録してね!

INFORMATION

広報こうかは
『多言語版』でも発信中!

多言語版として、ポルトガル語版 (Português)・英語版 (English) を市ホームページに掲載しています。

▼詳しくはこちら



甲賀市公式
LINEアカウント

地震、気象などの
防災情報も配信します!



新年

飛躍するまち 「甲賀市」へ

甲賀市長 岩永 裕貴



新年あけましておめでとございます。

皆様には、令和6年の新春をお健やかに迎えのこととお慶び申し上げます。

昨年5月に新型コロナウイルス感染症が5類に移行された後、市内各地ではコロナ禍以前のように様々なイベントやスポーツ・文化行事が数多く開催され賑わいとともに少しずつ活気が戻ってまいりました。辰年の本年がコロナ禍で苦しかった3年間を乗り越え、空に駆け上がる竜のように飛躍の年になることを切に願います。

令和6年は、第2次甲賀市総合計画第2期基本計画の最終年度を迎えます。目まぐるしく変化する社会情勢の中において、新たに求められるニーズを的確に捉え、本市がこれまで注力してまいりました3つのテーマ「子育て・教育」、「地域経済」、「福祉・介護」に一層の磨きをかけていきます。そして、『オール甲賀で未来につなぐ！』新しい豊かさへのチャレンジ』として、脱炭素社会の実現に向けたGX（グリーン・トランスフォーメーション）の推進やデジタル技術を活用した市民サービスの向上、未来を担う子ども・若者への支援、健康寿命の延伸など、すべての事業において、甲賀市ならではのオンラインワンの成果を追い求め、甲賀市に住みたい、住み続けたいと思っただけのような「選ばれるまち」に向け、創意工夫と柔軟な発想のもと、積極果敢に取り組んでまいります。

本年が、皆様にとりまして明るく希望に満ちた年になりますことを心からお祈り申しあげ、新年のご挨拶とさせていただきます。

賀 鐘



情報共有と市民参画 による身近な議会に

甲賀市議会議長 橋本 恒典

新年あけましておめでとうございます。

皆様には、希望に満ちた輝かしい新春をお迎えのこととお慶び申し上げます。

平素は、市議会に対して格別のご理解とご協力を賜り、厚くお礼申し上げます。

昨年は国民生活に大きな影響を与えた約3年に及ぶコロナ禍から、地域の行事やイベントなども4年ぶりに行われるなど、市民生活にも活気が戻りつつあります。

一方、世界では、ロシアによるウクライナ侵攻やイスラエル・パレスチナ情勢など、深刻な事態が起こっています。

さて、甲賀市議会では特別委員会を設置して議会改革を進めており、広報・広聴の仕組みも整備しています。引き続き広報広聴活動の充実と、若い世代を含む情報共有と市民との対話、市民参画により市議会を市民の皆様にも身近に感じていただけるよう取り組んでまいります。

第72回全国植樹祭開催後、市議会では市と共同で甲賀市環境未来都市宣言を行いました。地球温暖化防止は喫緊の課題であり、多くの森林を有する甲賀市は水源涵養を含めその役割を果たしていく必要があります。

また、甲賀市は新名神高速道路が東西に走り、現在6車線化工事が行われているとともに、重要物流道路に指定された名神名阪連絡道路と併せその可能性はさらに広がります。

その実現には時間がかかりますが、皆様のご支援、ご協力をよろしく願います。

結びに、市民の皆様のご健勝とご多幸を議員一同、心からご祈念申し上げ新年のご挨拶といたします。

みんなで作ろう！ 多文化共生のまち

まちなかや学校などで外国人市民を見かけることは今や日常の光景になっています。また、外国人市民は、滋賀県内製造業出荷額トップである甲賀市の産業の発展にご活躍いただいています。

今回の特集では、多文化共生をめざす甲賀市での取り組みの紹介と今年5月オープン予定の多文化共生センター機能を持つ複合施設の名称を発表します。

同じ地域で暮らす甲賀市民の一員として、**「多文化共生」**について一緒に考えてみましょう。

甲賀市に住む外国人の人口は**約4,500人**（令和5年10月末現在）

甲賀市に住む人口の**1/20人**に相当します。

外国人の人口増加により、言語や文化、習慣などの違いでさまざまな問題が発生することも...

直近5年で
1,300人増加！

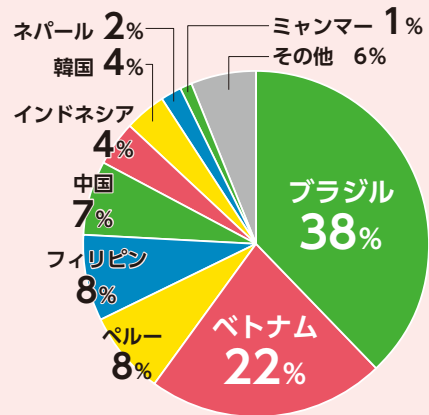

みんなが気持ちよく暮らすためには、**国籍が異なる人々が互いに受け入れて認め合い、尊重する多文化共生の地域づくりを進めていくことが必要です。**

多文化共生に向けて私たちができることってなんだろう？

あいさつをする



「おはよう」の一言でも構いません。顔を合わせて行うあいさつは多文化共生への第一歩です！

文化を知る



食文化や美術文化など興味がある分野からなら始めやすいかもしれませんね。

行事に参加する



お祭りは世界共通で盛り上がりやすいですね。甲賀市のお祭りに参加してみんなで盛り上げましょう！

次のページからは日本人・外国人それぞれが多文化共生に向けてできることを紹介します！



多文化共生のために
日本人ができること

使ってみよう! 「やさしい日本語」

「やさしい日本語」とは、普通の日本語を簡単に言い換え、外国人など日本語が不慣れな方へ配慮した日本語のことです。やさしい日本語のポイントと例をご紹介します。



やさしい日本語のポイント <はさみの法則>

は



はっきり言う

さ



最後まで言う

み



短く言う

例えば…

- ・記入してください→書いてください
- ・土足厳禁→靴を脱いでください
- ・今日めっちゃ寒いなあ→今日はとても寒いですね
- ・使えないわけではないです→使うことができます
など

「やさしい日本語」から多文化共生をはじめてみましょう!



市民活動推進課
さめしま
鯨島多文化共生推進員

突然ですが想像してみてください。あなたは海外旅行をしています。道に迷いました。スマホは充電切れです。学校で習った英語の知識をフル活用して近くの人に道を尋ねましょう。さて、どのように対応してほしいですか? ①普通のスピードで、礼儀正しい言葉で話してほしい。②ゆっくりと、簡単な言葉で話してほしい。恐らく、多くの方が②と答えたのではないのでしょうか。外国人市民は、今皆さんが想像した状況を日常的に体験しています。「**はさみの法則を意識する。カタカナ語や擬音語・擬態語、は使わない。敬語、方言は使わない。**」など、ちょっとしたコツであなたの日本語は格段に伝わりやすくなります。「敬語を使わないと失礼じゃない!？」と思われるかもしれませんが、丁寧語(～です、～ます)で十分です。やさしい日本語に正解はありません。相手の立場に立って考え、思いやることが大切です。

また、このようなやさしい日本語は外国人市民だけでなく子どもやお年寄りにも有効です。やさしい日本語を使って多様な人とのコミュニケーションを楽しみましょう!

多文化共生のために
外国人ができること

日本語を勉強するといいことがいっぱい!! 「日本語教室」



甲賀市国際交流協会では、日本語教室「虹」と「にんじゃ日本語教室」2つの日本語教室を開催しています。事前に日本語のレベルチェックをするので、自分の能力に近い人と一緒に学習することができます。また、これらの教室では日本語を使ってできることを増やすために学習することはもちろん、母国語が異なるさまざまな国の人たちが日本語を共通語として使い、新たな仲間との関係をつくることも積極的に行っています。

そのほか、日常生活での不安や疑問に思うことなどを相談する方もおられ、これらの教室が居場所のひとつとなっています。

次回は3月に日本語のレベルチェックをしますので、日本語を学びたい方、コミュニティの輪を広げたい方はぜひお友だちを誘ってお申し込みください。



17カ国約60人の学習者が通っています。

- 日本語教室「虹」 月曜14時～(個別教室)
 - にんじゃ日本語教室 土曜19時30分～(隔週開催)
- ※開催日は、いずれの教室も教室カレンダーによります。

「にんじゃ日本語教室」に通う学習者にインタビュー

アメリカでは会計士として働いていましたが、「人生をもっと楽しみたい!」と思い、約1年半前に日本にやってきました。今はALT(小学校の英語の先生)として働いています。

日本のみなさんは忙しく働いているので、遊ぶ約束をするのも一苦労です。みなさん、一緒に遊びましょう!



マイケルさん
(アメリカ合衆国)



ラフマトさん
(インドネシア)

2015年から3年間技能実習生として甲賀市に住んでいましたが、日本での生活が好きすぎて昨年の3月から再び同じ会社でエンジニアとして働いています。インドネシアは気温の変動があまりないのですが、日本は四季があるので服がたくさん必要なのと風邪をひいてしまいそうで大変です。

広報こうかでは多言語版(英語・ポルトガル語)でも発行しています!

※英語版は10日以降に公開されます。

INFORMATION OF KOKA is available in English after the 10th of every month.
Você pode acessar o INFORMATIVO DE KOKA em português a partir daqui.



国際交流協会の会員募集中!!

日本語教室のボランティアや国際交流などに興味がある方は、お気軽にお問い合わせください。

問合せ (一社) 甲賀市国際交流協会 TEL 63-8728



みんなで楽しく居場所づくり

地域で広まる多文化共生

市内で特に外国人市民が多い伴谷地域では、日本人市民と外国人市民との交流を図るため小学生を対象に夏休みと冬休みに各1回ずつ宿題を一緒に行う「伴谷地域交流学習会」を開催しています。

この教室では、宿題のほかに紙芝居などの日本文化・習慣にふれる機会を作っています。日本人には当たり前のことが外国にルーツを持つ子どもには珍しく、驚きがあるのです。当初は参加者が2人だけでしたが、今では国籍問わず多くの子どもたちが参加しており、高校生を含めた多くのボランティアさんにご協力いただきながら活動しています。



この地域で始まったこの教室は、ほかの地域にも広がり始めています。外国人市民が増えている今、外国人市民を含めた地域づくり、居場所づくりが大切です。子どもたちにとって楽しみとなる居場所が市内にもっと増えればいいなと思います。

外国にルーツを持つ子どもたちの居場所でありつづけてたいです。



伴谷地域交流学習会
坂本さん(左) 岡村さん(右)

こんな身近にいます!

福祉現場で広まる多文化共生

外国人市民は工場で働いているイメージが強いのではないのでしょうか。実は、介護施設等で働く外国人が全国的にも増えてきており、甲賀市でも受け入れをしている施設が増えています。

約半年前に日本にきました。人のお世話をすることが好きなので介護のお仕事はとても楽しいです。



このお仕事はコミュニケーションが大切になるので、ネパールでも日本語の勉強はしていましたが、働き始めた当初はちゃんと話せるかドキドキでした。施設スタッフの方も利用者の方もみなさんやさしいので楽しく働くことができます。

これからはいろんな日本食を食べたり、地域のお祭りに参加したり日本の文化をもっと知ってみたいです。

楽しく働くことができます!



社会福祉法人 甲賀会
特別養護老人ホーム 甲賀荘
チョウダリ ニルダさん(ネパール)



今年5月オープン予定の複合施設の愛称が決定しました!!

愛称 『みなくるプラザ』

昨年10月から11月にかけて公募した中から決定しました。たくさんのご応募ありがとうございました。

この施設は多文化共生センター機能のほか、コミュニティセンターや公民館、少年センターなどの機能があります。

詳しくは
こちら



問合せ 市民活動推進課

TEL 70-6032 FAX 70-6046





令和5年度甲賀市表彰式を挙りました

多年にわたり各分野でご活躍された方々への市政功労者表彰を令和5年11月25日(土)、甲南情報交流センター(忍の里プララ)で行いました。

受賞された皆様、おめでとうございます。これからも市の発展のためにどうぞよろしくお願ひします。被表彰者のご功績の詳細は市ホームページでご紹介しています。

表彰・感謝状を受けられた方々(順不同、敬称)

社会功労表彰 5名

多年にわたり、社会公共のためにご貢献いただきました。

的場 計利 廣瀬 保夫 大矢 克英
鈴木 恵子 山北 裕

感謝状 27名

多年にわたり、市政各般にわたりご尽力いただきました。

一宮 祥子 谷 和代 宿谷 吉廣
黄瀬 忠幸 坂田 泰子 吉村 周三
豊田 いづみ 荒川 雅幸 吉村 秀
前田 喜志江 黄瀬 康史 三尾 秋人
木村 功 藤岡 正人 瀧井 ちづる
八里 良子 脇阪 昇 落合 賢二
高橋 美代子 谷 陽子 岡村 保
中島 秀夫 松原 亀之助
塚田 潤一 藤原 戦
今井 一郎 南 清六郎 感謝状 1団体
ChaCha小町



▲被表彰者を代表し、謝辞を述べる的場さん



▲表彰を受けられた皆様と岩永市長(前列中央)



◀市ホームページ

問合せ 秘書広報課 秘書係 TEL69-2100 FAX63-4619

テレビドラマの世界～スカーレットの舞台 甲賀市信楽～ 来館者アンケートプレゼント企画実施中!

「テレビドラマの世界～スカーレットの舞台 甲賀市信楽～」では、連続テレビ小説「スカーレット」のドラマで実際に使われたロケセットや衣装、小道具を展示しています。昨年6月にはロケーションジャパン編集部が実施した「行ってみたい朝ドラの舞台・ロケ地」に関するアンケートで1位に選ばれました。

この度、期間限定でアンケートにお答えいただいた来館者の中から抽選で10名様に、甲賀物産館「緋色の商店街」で販売している緋色グッズをプレゼントします。

ぜひ信楽でスカーレットの世界を堪能してください。

- 期 間 2月29日(木)まで
- 場 所 旧信楽伝統産業会館(信楽町長野1142)
- 開館日時 土・日・祝日 10時～16時45分

問合せ 甲賀ロケーション推進協議会事務局(観光企画推進課内)
TEL69-2198 FAX63-4087





カーボンニュートラルの実現へ 電気自動車の公用車を導入しました

甲賀市では、2050年に温室効果ガスの排出量を実質ゼロとするカーボンニュートラルの実現に向けて、市民、事業者とともにオール甲賀で取り組む「甲賀市環境未来都市宣言」を令和4年度に市議会と共同して行いました。

今回、その取り組みの一環として、甲賀市が保有する公用車に、走行時に二酸化炭素等の排出ガスを出さない電気自動車を3台導入しました。今後も順次、電気自動車等の導入を行い、脱炭素化の取り組みを進めていきます。

問合せ 管財課 TEL 69-2125 FAX 63-4561



▲導入した電気自動車の公用車

受付期間延長

冬の寒さ対策に

エアコン買い替えの補助金あります

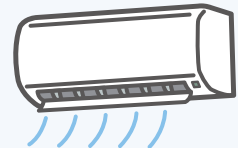

昨年6月から開始しました省エネ家電製品(エアコン)の買い替えに対する補助金の交付事業の申請受付期間を3月15日まで延長します。ただし、申請は1世帯1回に限ります。

対象製品 令和5年4月1日から令和6年3月31日までに市内の店舗で購入・設置した省エネラベル★2以上の新品のエアコン

補助金額	対象経費(税抜き)	金額
	15万円以上	3万円
	10万円以上15万円未満	2万円
	10万円未満	1万円

※75歳以上の方のみの世帯又は住民税非課税世帯は2万円を加算

対象者 甲賀市に住民登録がある方で、自ら居住する市内の住宅のエアコンを買い替えする方(新設は対象外)

申込期限 3月15日(金)(ただし予算額に達した場合は受付を終了します。)

※申請方法等、詳細は市ホームページをご確認ください。

問合せ 環境未来都市推進室 TEL 69-2156 FAX 63-4554

滋賀県では、エアコンと冷蔵庫を対象に「しが省エネ家電買替特別支援事業」を実施しています。
※詳しくは県ホームページをご確認ください。



◀県ホームページ



◀市ホームページ

監査委員・公平委員の選任

令和5年第5回甲賀市議会臨時会で監査委員および公平委員の選任について同意されました。(敬称略)



監査委員 新任 えびすわき ひろし 戒脇 浩
任期 令和5年11月10日～
令和7年10月31日



公平委員 新任 なか むつみ 中 睦
任期 令和5年12月1日～
令和9年11月30日

問合せ 監査委員事務局・公平委員会 TEL 69-2261 FAX 63-4577

皆様のご意見を募集します パブリック・コメント

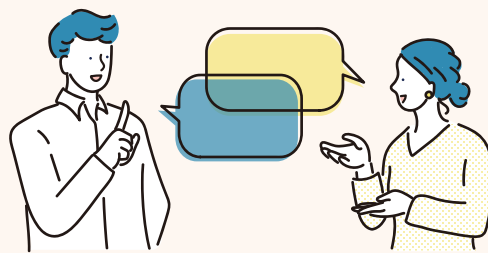

甲賀市をよりよいまちにするための8つの計画(案)について、皆さんからのご意見を募集します。

①甲賀市道路整備基本計画(案)

変化する道路・交通の諸課題への対応を図るため、平成30年に策定した「甲賀市道路整備基本計画」の中間見直しを行います。

問合せ・提出先 建設事業課 建設整備係 TEL)69-2210 FAX)63-4601
✉koka10404000@city.koka.lg.jp



▲市ホームページ

②第3次一般廃棄物処理基本計画(中間見直し)(案)

環境負荷の少ない循環型のまちづくりをめざした第3次基本計画を、ごみ処理やリサイクル環境などの情勢の変化を踏まえて見直します。

問合せ・提出先 生活環境課 TEL)69-2145 FAX)63-4582
✉koka10204000@city.koka.lg.jp



▲市ホームページ

③甲賀市地球温暖化対策実行計画(案)

豊かな自然と素晴らしい環境を次世代につなぐとともに、2050年までに温室効果ガスの排出量を実質ゼロとするカーボンニュートラルの実現をめざす計画です。

問合せ・提出先 環境未来都市推進室 TEL)69-2156 FAX)63-4554
✉koka10206000@city.koka.lg.jp



▲市ホームページ

④甲賀市国民健康保険保健事業実施計画(第3期データヘルス計画)・(第4期特定健康診査等実施計画)(案)

国民健康保険にご加入の方の健康保持増進、健康寿命の延伸、医療費の適正化を図ることを目的とした計画です。

問合せ・提出先 保険年金課 TEL)69-2140 FAX)63-4618
✉koka10203000@city.koka.lg.jp



▲市ホームページ

⑤甲賀市第9期介護保険事業計画・高齢者福祉計画(案)

高齢者の福祉の増進を図り、介護保険の保険給付を円滑に実施することを目的とした計画です。

問合せ・提出先 長寿福祉課 TEL)69-2165 FAX)63-4085
✉koka10254000@city.koka.lg.jp



▲市ホームページ

⑥甲賀市第3次障がい者基本計画(中間見直し)・第7期障がい福祉計画・第3期障がい児福祉計画(案)

障がいの有無に関係なく、全ての市民が互いに理解・尊重し、共に支え合いながら、安心して暮らせる地域社会の実現をめざした計画です。

問合せ・提出先 障がい福祉課 TEL69-2161 FAX63-4085
✉koka10253800@city.koka.lg.jp



▲市ホームページ

⑦第2次甲賀市自殺対策計画(案)

誰も自殺に追い込まれることのないまちをめざして、自殺対策推進を図るための計画です。

問合せ・提出先 すこやか支援課 健康増進係 TEL69-2168 FAX63-4085
✉koka10255000@city.koka.lg.jp



▲市ホームページ

⑧甲賀市立信楽中央病院経営強化プラン(案)

市立病院として持続可能な地域医療体制を確保できるよう、今後4年間の経営強化の取り組みを示す「信楽中央病院経営強化プラン」を策定します。

問合せ・提出先 信楽中央病院 事務部 TEL82-0249 FAX82-3060
✉koka10288000@city.koka.lg.jp



▲病院ホームページ

《共通事項》

【意見募集期間】

1月1日(月・祝)～30日(火)

【意見を提出できる方】

各計画に関し、意見等を提出する意思を有する個人及び法人、その他団体

【意見の提出方法】

意見書(閲覧場所にて取得可能)に記入のうえ、各担当課・室・病院または各地域市民センターへ持参もしくは提出先へ郵送・FAX・メール、WEBフォームで提出。



▲WEBフォーム

提出先住所 ①～⑦

〒528-8502 水口町水口6053番地

⑧

〒529-1851 信楽町長野473番地

閲覧場所・方法

《全計画(①～⑧)》

- ・各担当課・室
- ・市役所1階ロビー展示スペース(障がい福祉課前)
- ・土山・甲賀大原・甲南第一、信楽地域市民センター
- ・市ホームページ

※各課室および地域市民センター、地域包括支援センター、保健センターでの閲覧は、開庁日8時30分から17時15分までです。

《⑤⑥⑦》

各地域包括支援センター、保健センター

《⑧》

信楽中央病院・医療政策室

【意見の取扱い】

提出いただいたご意見は、個人情報を除き、回答とあわせて市ホームページで公表します。
なお、ご意見を提出された方への個別の回答はしません。

信楽高原鐵道×リサ・ラーソン展

～ラッピング列車運行 トレイン&ミュージアムチケット先行販売～

県立陶芸の森・陶芸館で3月2日から始まる特別展「リサ・ラーソン展」に先駆け、信楽高原鐵道では展覧会のPRとしてラッピング列車を1月9日から運行します。

また、展覧会の一般入場券と鐵道の1日フリー乗車券がセットになった「トレイン&ミュージアムチケット」の先行販売も2月からスタートします。

運行期間 1月9日（火）～5月26日（日）
※車両点検等のため、列車の運行は不定期となります。

トレイン&ミュージアムチケット

販売開始 2月1日（木）から
販売場所 信楽高原鐵道 信楽駅

問合せ・申込み 信楽高原鐵道株式会社
TEL 82-3391



甲賀市広報大使・心理イラスト作家 世津田スン氏講演会

～そのまま大丈夫?～



▲世津田スンさん

テレビCMやミュージックビデオのイラスト制作、SNSでのお悩み相談の配信など、さまざまなジャンルで活躍されている世津田スンさん。心が疲れたことをきっかけに心理学を学び、目の前の景色をプラスに変えてきた経験をお話いただきます。

日時 1月20日（土）14時～15時30分（開場：13時30分）
場所 甲南図書交流館 視聴覚ホール
定員 先着60人（申込不要）

問合せ 甲南図書交流館 TEL 86-1504 FAX 86-1505



人権擁護委員の委嘱

1月1日付けで法務大臣から委嘱を受け、次の方が人権擁護委員に就任されました。任期は、令和8年12月31日までの3年間です。

再任（敬称略・順不同）

おがわ ひろみ
小川 浩美
ふじかわ きよふみ
藤川 清文

新任（敬称略・順不同）

そが ひでみ
曾我 秀美
こうやま ひろし
神山 裕史

今後、人権に関する相談や、人権啓発活動を行っていただきます。人権に関わる悩み事は、人権擁護委員にご相談ください。

問合せ 人権推進課 人権政策係 TEL 69-2148 FAX 63-4554



料金受取人払郵便

5 2 8 8 7 9 0



差出有効期間
令和7年6月
30日まで
(切手を貼らずに
お出しください)

情報発信へのアンケート



(受取人)
甲賀市長
宛

甲賀市水口町水口六〇五三番地

キ
リ
ト
リ

下記のとおり封筒を作ってください。

- ①キリトリ線に沿って切り、中央を山折りにしてください。
- ②のりしろにのりをつけて貼り合わせてください。
- ③切手は貼らずにそのままポストへ投函してください。

(山折り)

皆さんからのご意見をお待ちしています。

今後の『広報こうか』配布方法へのアンケート

今後の『広報こうか』の配布方法の対応策を検討するため、お手数をおかけいたしますが、アンケート(裏面)へのご協力をお願いいたします。

アンケート実施期間
令和6年2月29日(木)まで(消印有効)

QRコードからも
回答できます。



アンケートフォーム

問合せ

秘書広報課 広報広聴係
TEL 69-2101 FAX 63-4619

のりしろ

今後の広報紙配布

近年、新聞購読数が減少しており、現在の新聞折り込みで行っている広報紙配布を今後どのようにしていくかを検討しています。

今年度は、広報こうか5月号を試行的に全戸配布(ポスティング)によりお届けしました。

【ポスティング配布戸数】 37,599戸
【配布期間】 5月8日(月)~12日(金)

○ポスティング配布により見えたこと <メリット>

- 全戸にポスティングを行うことで、これまで広報紙を知らなかった市民にも配布することができた。

<デメリット>

- 印刷、配布による環境負荷の増加と約2倍の経費が必要。
- 配布に一定の期間がかかる。
- 配布漏れが生じる。

○実証実験の結果から今後の広報紙の配布

今回の実証実験の結果や、市民の意見から全戸配布(ポスティング)には課題も多いことから、当面の間以下のおりの配布方法とします。

- ① 新聞折り込み
- ② 希望者への自宅郵送
- ③ 市内の公共施設や民間施設への設置拡充

②の希望者の方へ

- 左記にあります封書版様式に住所・氏名・連絡先を記入して、お近くの郵便ポストへ投函(切手不要)もしくは、左記QRコードのアンケートフォームから送信してください。

※1月22日(月)までに秘書広報課に届いた場合は、2月号から郵送します。

※期限日以降も随時受付しますので、希望される方は問合せ先までご連絡ください。

キ
リ
ト
リ

キ
リ
ト
リ

宝くじ助成でまちづくり ～水口町広野台西区自治会・北脇区～

令和5年度コミュニティ助成事業（一般コミュニティ助成）で水口町の広野台西区自治会と北脇区が採択を受けられました。今後、地域活動の充実のため、備品を活用されます。
※コミュニティ助成事業は、住民が行う区・自治会活動の支援と宝くじの普及広報を目的に、宝くじの収益金の一部を財源として区・自治会等に助成されるものです。

■ 広野台西区自治会

助成金額 180万円

- ・エアコン2台
- ・テレビ1台
- ・テレビ台1台
- ・テント2張り



■ 北脇区

助成金額 250万円

- ・エアコン3台
- ・パソコン2台



問合せ 市民活動推進課

TEL 70-6032 FAX 70-6046

新型コロナウイルス ワクチン接種のご案内

集団接種会場でのワクチン接種および予約サイトの運用は12月末をもって終了しました。市内の個別接種実施医療機関でのワクチン接種は1月以降も引き続き実施しています。

予約方法および個別接種実施医療機関の一覧は、市ホームページまたは接種券に同封の案内をご確認ください。

※新型コロナウイルスワクチンの無料接種期間は、令和6年3月31日（日）までです。

問合せ 新型コロナウイルス感染症
対策室相談センター
TEL 69-2154
(平日9時～17時) ▲市ホームページ



今後の『広報こうか』 配布方法アンケート

あてはまるものに○、もしくは回答をご記入ください。

【1】年代をお聞かせください。

- ()10歳未満 ()10歳代 ()20歳代
()30歳代 ()40歳代 ()50歳代
()60歳代 ()70歳代以上

【2】『広報こうか』を配置してほしい市内公共施設や民間施設(商業施設等)を教えてください。

【3】広報のどのような記事・コーナーが好きですか。

【4】紙面での広報紙から、ホームページやアプリ(マイイロ)等のデジタルのみでの配信とした場合、対応できますか？

また、紙の広報紙をなくすことについてのご意見も教えてください。

- ()対応できる ()対応できない

▼「広報こうか」の自宅郵送を希望される場合は、以下に住所・氏名・連絡先等を記入し、本封書で提出ください。
(※郵送を希望されない場合は記入する必要はありません)

住所	〒 —
氏名	
連絡先 (電話)	—

ご協力いただきありがとうございました。記入後は封をした後、お近くの郵便ポストへそのまま投函してください。(切手不要)

のりしろ

のりしろ

のりしろ

のりしろ

地域の公民館がより使いやすく!

4月から名称がコミュニティセンターへ変わります

4月から地域の公民館・地域市民センターは、地域住民の相互交流、社会教育、地域共生、防災等の総合的な拠点として、コミュニティセンターとなります。これにより、地域の特産品の販売や有料講座等を開催することができます。ぜひご利用ください。

自宅で簡単に行政手続きが可能になります。

●証明書が個別に配送されます

センターでの証明書交付サービスが終了するため、外出が困難な方を対象に、職員が住民票等の証明書を個別配送します。 ※配送には一定の日数を要します。

●口座振替登録の申請をお手伝いします

センターでの納付書の取り扱いが終了するため、外出が困難な方を対象に職員が自宅に訪問し、口座振替登録の申請をお手伝いします。

市税等のお支払い方法は、安全で確実な自動引落しの口座振替の他、コンビニ・銀行・郵便局・市役所会計課・中核の市民センター（旧町役場）の窓口払いやスマートフォン決済アプリがあります。

各町域の公民館（水口中央・土山中央・甲賀・甲南・信楽中央）は4月以降も引き続き公民館機能を継続し、コミュニティセンターと連携し社会教育を推進します。 ※一部、名称変更や位置（施設）変更します。

※詳しくは市ホームページをご覧ください。



問合せ 市民活動推進課 TEL 70-6032 FAX 70-6046

市ホームページ▶

スマートフォンへの不安やお悩みを解消 スマートフォン体験型講習会を開催します



アンドロイドのスマートフォンを貸出し、実機に触れていただく体験型講習会を開催します。スマートフォンをお持ちでない方もお気軽にご参加いただけます。

主催(運営) 株式会社Honki

受付専用電話 0120-121-525

受付開始 1月5日(金) 12時から

時間 9時～18時(平日のみ)

事前予約制・参加費無料・各回先着7人

※予約申し込みの際、お問い合わせ番号「5010」とお伝えください。

基本講座①

電源の入れ方、ボタンの操作方法、電話のかけ方、カメラの使い方

基本講座②

インターネットの利用方法、メールの利用方法

基本講座③

アプリのインストール方法、SNSの使い方

応用講座

コロナワクチン接種証明アプリを用いた接種証明書の発行方法

日程	会場	時間	講座内容
1月24日(水)	市役所 別館 会議室101	9:00～10:00	基本講座①
		10:30～11:30	基本講座②
		13:00～14:00	基本講座①
		14:30～15:30	基本講座②
		16:00～17:00	基本講座③
1月29日(月)	市役所 別館 会議室101	9:00～10:00	基本講座①
		10:30～11:30	基本講座②
		13:00～14:00	基本講座③
		14:30～15:30	応用講座
		16:00～17:00	基本講座①
1月31日(水)	甲南公民館 (忍の里プララ内) 研修室	9:30～10:30	基本講座②
		11:00～12:00	基本講座③
		14:00～15:00	基本講座①
		15:30～16:30	基本講座②

問合せ 情報政策課 ICT推進室 TEL 69-2117 FAX 69-2299

第22回
知っとうが
歯周病について

歯科口腔外科 主任部長 蛭庭 秀也



歯周病になるの

歯周病とは細菌の感染によって引き起こされる炎症性疾患で、歯の周りの歯ぐき（歯肉）が腫れたり、歯を支える骨などが溶けてしまう病気です。

歯周病の一番の原因は歯に付着するプラークで、ブラッシングが十分であると歯や歯と歯肉の間に付着してしまいます。体調や、口内の乾燥により付着しやすくなります。また、唾液や体液中の成分と固着して歯石を作り歯周病細菌の温床になります。

歯周病の予防と治療

プラークは細菌の作るバイオフィルムという膜を形成しているため、うがいだけでは除去することができません。歯磨きや歯科医院での清掃が予防に有効です。また、歯石は歯磨きで取り除けないため歯科医院での除去が必要で、さらに歯の表面を滑らかにする治療を受けることで歯石の再沈着を防ぎます。進行した場合には歯周外科治療や抜歯も治療法となります。

歯周病は歯を失う原因

歯を失う2大原因は歯周病と虫歯（虫歯）ですが、なかでも歯周病が最も多く37.1%を占めています。30歳以上の成人では80%が歯周病にかかっているとされ、歯周病は年齢とともに悪化して40歳以降急速に歯が失われる原因となります。

歯周病は様々な全身疾患との関わりがあります

歯周病は生活習慣病のひとつに数えられますが、様々な全身疾患との関わりがあるとされています。歯周病菌は高齢者の死亡原因である誤嚥性肺炎の原因となりうること、歯周病が糖尿病や血管の動脈硬化、早産などに関与する可能性等が述べられています。なかでも糖尿病は歯周病を悪化させる原因であるため、甲賀病院では糖尿病内科と連携し歯周病の管理を行っております。

歯周病の予防と治療には定期的な歯科受診が必要です。かかりつけ歯科をもち、メインテナンスしてもらってください。

問合せ 公立甲賀病院 総務企画課 TEL 62-0234 FAX 63-0588

未来につながる

エコっとうが

エコライフ

日本の住宅が先進国の中で最低レベルだと言われていることは何でしょうか？

- A 耐震性
- B 設備性能
- C 断熱性

朝起きても布団からなかなか出られない季節がやってきました。今年の夏は地球沸騰化という言葉が生まれるほどの暑さでしたが、すっかり寒くなりました。

朝、家の中が寒いのは、世界の先進国と比べて日本の断熱基準が長らく低いままであったことが原因であると言われていきます。日本では、夏の過ごしやすさを重視した通気性の高い家づくりが行われてきた結果、冬は寒い家が当たり前となっていました。

家の断熱性を高めると、光熱費や温室効果ガス排出量を減らすことができます。また、部屋間の寒暖差が少なくなり、過ごしやすくなるだけでなく、ヒートショックの起きるリスク

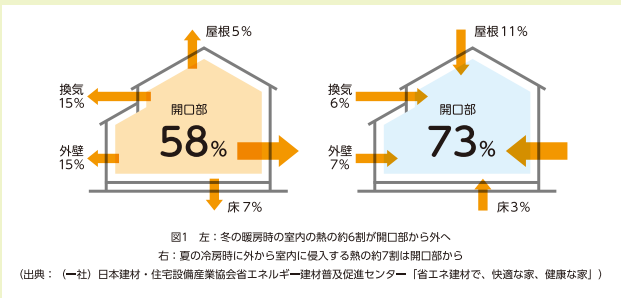

が減るなど、健康面でもメリットがあります。特に熱の出入りが多い窓の断熱リフォームで、家計や健康、環境にやさしい快適な生活を送りませんか。

色々ある
窓の断熱
リフォームの
メリット

- 光熱費、温室効果ガス排出量の削減
- 外からの花粉やほこり、騒音をシャットアウト
- 窓の結露を防ぐことで、アトピーやアレルギーの原因となるカビやダニの発生を抑制

問合せ 環境未来都市推進室 TEL 69-2156 FAX 63-4554

甲賀市環境
未来都市宣言

甲賀市は2050年カーボンニュートラルをめざしています。



忍者よりも素早く走れ 甲賀流忍者大祭

甲賀流忍者大祭が11月12日に、土山グラウンドと周辺施設で行われました。

メインイベントである忍者逃走中では、参加者が玉入れなどのミッションを行いながら、体の後ろにつけたひもとられないように忍者姿のハンターから逃げていました。

忍者逃走中は、1,200人以上の応募から抽選で選ばれた600人の小学生が参加し、大盛況のうちに終了しました。



ハンターから逃げる参加者



ひもとられないようにハンターを避ける参加者

元気な まちがど



コートに響く元気な声 第9回甲賀市長杯親善 ゲートボール大会

今回で第9回となる「甲賀市長杯親善ゲートボール大会」が11月9日に、土山グラウンドで行われました。

秋晴れの中、市内から多くの方が参加されました。

それぞれのコートではチームの仲間を応援する声が響き、参加者は元気に楽しまれました。



ゲートをめざしてボールを打つ参加者



意気込みを宣誓する参加者



遠くまで飛ばせ!!

フライングディスク市民交流大会

甲賀市フライングディスク市民交流大会が11月18日に水口スポーツの森で開催されました。

この競技は、2025年10月に開催される全国障害者スポーツ大会（障スポ）で甲賀市が会場となる競技です。

当日は、強風の中での開催でしたが、参加者は力強く腕を振り、遠くまでディスクを飛ばしていました。

国スポ・障スポ開催まであと2年を切りました。甲賀市では、今後も大会に向けてさまざまなイベントを開催していきますので、ぜひご参加ください。

強風に負けじと力強くディスクを飛ばす参加者



先日鹿児島県で開催された障スポで全国1位になった木村選手のデモンストレーション



公式Instagramから
随時情報発信中！
フォローしてね！



@KOKANINJA_KOKUSUPO



「日本遺産」認定のまち 忍びの里伊賀・甲賀

【問い合わせ】

忍びの里伊賀甲賀忍者協議会事務局

伊賀市観光戦略課 ☎0595-22-9670

甲賀市観光企画推進課 ☎0748-69-2190



◆ 忍者の修練

忍者がさまざまな任務をこなすためには、強い身体と精神が必要でした。そのために、常日頃から厳しい修行を行っていましたが、そのような厳しい修練を忍者はどこで行っていたのでしょうか。

伊賀や甲賀の山々には、忍者たちのルーツの一つといわれる山伏^{やまぶし}の行場があります。山伏とは険しい山での修業によって、特殊な技能と呪術を身に付けた修験道の修行者のことをいいます。修行

者は修行の上で「九字護身法^{くじごしんぼう}」を用いており、これは忍者が忍術を使っていた際によく見られます。

山伏の行場とされる山には大規模な山岳寺院跡が残っており、20カ所以上の宿坊が建ち並んでいたことが絵図に描かれたり、郭群が実際に残っていたりします。山岳寺院跡からは忍者のルーツとされる修験道の痕跡を感じることができます。



◀ 霊山山頂遺跡(伊賀市下柘植)

斜面地に郭群が連なる寺院跡。多くの人がここで修行していた。



▶ 飯道山(甲賀市信楽町・水口町)

近江屈指の修験霊場。今も石垣で囲まれた寺院跡が残る。



文化庁日本遺産
ポータルサイト

伊賀市・甲賀市・亀山市 3市連携イベント

いこかを鉄道で巡る 「徳川家康ゆかりの地 ウォーキング」を開催しました

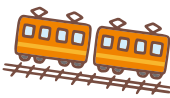

伊賀市、甲賀市、亀山市の3市連携イベント「徳川家康ゆかりの地ウォーキング」を10月28日に開催しました。

このイベントでは、伊賀市と甲賀市に特に関係の深い「神君伊賀越え」にゆかりのある、徳永寺^{とくえいじ}(伊賀市)、和田城館群^{わだじょうくわんぐん}(甲賀市)、大徳寺^{だいとくじ}(甲賀市)を参加者40名が鉄道でめぐりました。

参加者には特典として、3市の地元食材などを使った「いこか弁当」や銘菓、やまなみ工房のアーティストがデザインしたオリジナルバッグをプレゼントしました。

参加者からは、「普段鉄道に乗らないので、近場を知れてよかった」等、ご好評でした。

これからもいこか3市連携イベントを通して、公共交通の利用促進を図っていきます。

※「いこかトレイルイベント」は、天候不順により中止しました。

今月号は3市共通の記事です。

情報交流広場

となりまち

伊賀市

甲賀市

亀山市



ゆかりの地を巡る参加者



▲徳永寺



▲和田城館群



▲大徳寺



▲3市の地元食材を使った「いこか弁当」



◀配布された
オリジナルバッグ

甲賀市は子どもたちの
笑顔を増やすために
「すまいる・あくしよん」
に取り組みます！



1歳のお誕生日おめでとう！

Happy

1st Birthday



井原歌ちゃん

いつもニコニコで
頑張り屋さんの歌くん。
いつもあなたに癒されてます♡
生まれてきてくれて
ありがとう！



山川天衣ちゃん

笑顔いっぱいのおいちゃん♡
これからも、みんなに愛さ
れますように☆
心も身体もぐんぐん
大きくなあれ♡大好き♡



竹村菜桜ちゃん

たくさん笑ってくれるから、
みんなもつられて
わらってるよ。
誕生日おめでとう、
大好きだよ。



笹木あかりちゃん

祝！一歳！
毎日元気なあかりちゃん♡
沢山の癒しを有難う！
これからも笑顔を忘れずに、
すくすく育ててね！



投稿コーナー



先日矢川神社で七五三の祈
禱をしました。カメラマン
が2時間半遅れるハプニン
グがあったものの神主さん
の計らいで神社の舞台裏ツ
アーをしていただき、子ど
もたちも大喜び。
歴史ある矢川神社も神主さ
んの人柄もとっても素敵だ
なあと改めて感じました。

ペンネーム：ぼん

皆さんからの投稿を大募集

- ① 1歳のお誕生日おめでとう！
- ② 皆さんからの投稿コーナー

詳しくは
こちら▼



締め切り

掲載する月の前々月末(随時募集)
例:3月号への掲載→1月31日(水)まで

提出先・問合せ

メール▼

秘書広報課 広報広聴係
〒528-8502
甲賀市水口町水口6053番地
TEL)69-2101 FAX)63-4619
✉koka10040200@city.koka.lg.jp



相談コーナー

1月15日～
2月14日

相談は無料ですので、
お気軽にお越しください。

*印のある相談は市内在住の方のみが対象です。

相談内容／問合先	開催日	時間	場所／備考
人権なんでも相談* 差別・いじめ・DV・ハラスメント・インターネット上の誹謗中傷などについて、人権擁護委員が相談に応じます。※申込不要 問 大津地方務局 甲賀支局総務係 TEL62-1828 / FAX62-1748	2月 6日(火) 2月 7日(水) 2月 8日(木) 2月 8日(木) 2月 9日(金)	13時30分～16時	甲南公民館(忍の里プララ) 甲賀地域市民センター 土山地域市民センター 甲賀市役所3階相談室 信楽開発センター
男女の悩みごと相談* 家庭や職場等での悩みごとに応じます。電話または面接相談(面接相談は事前予約が必要)相談窓口／TEL69-2149 問 甲人権推進課 人権政策係 TEL69-2148 / FAX63-4554	毎週月・金曜日	9時～16時	市役所 3階 人権推進課 相談室
LGBTQ+相談* 性的マイノリティの人々やその家族等が抱える悩みごとに電話で相談に応じます。相談窓口／TEL69-2173(予約不要) 問 甲人権推進課 人権政策係 TEL69-2148 / FAX63-4554	2月19日(月)	16時～19時 (受付18時45分まで)	電話相談のみ
結婚相談(婚活支援) 結婚相談員が相談に応じます。※申込不要 持ち物／顔・全身が写った写真1枚 問 政策推進課 TEL69-2105 / FAX63-4554	1月20日(土) 2月 3日(土)	13時～16時	まちづくり活動センター 「まるーむ」
生活・仕事の相談(生活支援窓口)* 生活の不安や仕事などの心配に関する相談に応じます。※申込不要 対応者／相談支援員、就労支援員 問 生活支援課 生活支援係 TEL69-2158 / FAX63-4085	毎週月～金曜日 (祝日を除く)	8時30分～17時15分	市役所 1階 生活支援課 生活支援窓口
行政相談 医療保険・年金・雇用・道路のことなどへの相談・意見・要望を受け付けます。※申込不要 対応者／行政相談委員(総務省委嘱) 問 滋賀行政監視行政相談センター TEL077-523-1100	1月16日(火) 1月17日(水) 2月 5日(月) 2月 6日(火) 2月 8日(木)	13時30分～15時30分	甲南地域市民センター 信楽開発センター 土山地域市民センター 市役所1階 かふか生涯学習館
消費生活相談 消費生活における契約や商品などに関する相談に応じます。 対応者／消費生活相談員 問 消費生活センター TEL69-2147 / 消費者ホットライン:局番なしの188 ^{イマヤ}	毎週月～金曜日 (祝日を除く)	9時～17時	市役所 1階 消費生活センター
年金相談 相談員／草津年金事務所職員 ※要予約・先着順 問 甲草津年金事務所 TEL077-567-2220 / FAX077-562-9638	3月14日(木) ※隔月開催	10時～15時	市役所 2階 会議室202
税務相談 税理士が、税務相談に応じます。定員／先着6人(1人30分)※要予約 問 甲公益社団法人水口納税協会 TEL62-1151 / FAX63-0173	2月14日(水)	13時30分～16時30分 (受付16時まで)	水口納税協会 3階 会議室
学齢期相談 学齢期(小学生～高校生頃)のお子さん、保護者、ご家族の相談窓口です。 問 子育て政策課 子育て政策係 TEL69-2176 / FAX69-2298	毎週月・水・金曜日 (祝日除く)	8時30分～17時15分	市役所 2階 子育て政策課 コンシェルジュお問い 合わせフォームからの 相談も可能です。 
ヤングケアラー相談 ヤングケアラーの悩みや困りごとの相談、地域や関係者からの相談に応じます。 問 子育て政策課 子育て政策係 TEL69-2184 / FAX69-2298			
育ちと学びの相談* 発達やこころの悩みなどの相談 ※電話・FAXで相談の予約をしてください 対象／おおむね4歳以上の幼児、小・中・高校生～青年期の方(25歳ごろまで) ※おおむね4歳までのお子さんの相談は、お住まいの各保健センターにお問い合わせください。 問 甲発達支援課 TEL69-2178 / FAX69-2298 (受付時間 9時～17時)			園や学校、市役所など
青少年不登校ひきこもり相談 義務教育を終了したおおむね25歳くらいまでを対象とした、ひきこもりや不登校に関する相談を受け付けます。			問 発達支援課 TEL69-2179 (受付時間9時～17時)
青少年悩みごと相談* 不登校、いじめ、非行、不良行為、交友関係、就労・就学などの相談 ※月曜日～金曜日(祝日・年末年始を除く)の9時～16時、電話・Eメールでも相談に応じます。			問 少年センター(水口中央公民館 2階) TEL62-6010 / FAX63-3977 Eメール: k-syonen@city.koka.lg.jp 

もっとゆたかに ～人権保障のとりくみ～

～本人通知制度～ 個人情報を守るために

市では、平成25年1月1日から、本人通知制度を実施しています。
本人通知制度とは、戸籍や住民票の写しなどを本人以外（本人の代理人や第三者）に交付した事実を、事前に申し込みのあった本人に対して郵送でお知らせするものです。この制度により、不正請求および不正取得による個人の権利の侵害に対し抑制力を持たせる効果が期待できます。申し込みを希望される方は下記QRコードをご確認ください。
このように市では、一人ひとりの人権が守られ安心して暮らすことができるように努めています。

申し込みはこちら▶



問合せ 市民課 戸籍住民係 TEL 69-2138 FAX 65-6338

1月の延長窓口 (毎週火曜日19時まで)



9日、16日、23日、30日です。

毎週火曜日は、市役所市民課で戸籍・住民票・税証明などの証明書発行、印鑑登録を19時まで行っています

※マイナンバーカードに関する手続きおよび住民異動(転入・転居・転出等)はお取り扱いできませんのでご了承ください。

マイナちゃん からのお知らせ



マイナンバーカードで各種証明書がコンビニで取得できます。(取得できる証明書は下記までご確認ください。)

問合せ 市民課
TEL 69-2138 FAX 65-6338

お知らせ

自宅からスマホで確定申告しませんか？

毎年、確定申告会場は混雑します。マイナンバーカードを活用して自宅から簡単に確定申告しませんか。

＜スマートフォンでできること＞

- ・医療費・寄付金・住宅ローン等の各種控除
- ・青色申告決算書・収支内訳書の作成や、消費税の申告



詳しくは、国税庁のホームページをご覧ください。

問合せ 水口税務署 TEL 62-0317

作成コーナー



国税庁HP▶

お知らせ

償却資産の申告が始まります

固定資産税は、土地・家屋の他、償却資産(工場の機械、賃貸住宅や駐車場等の外構・舗装部分、太陽光発電設備等の事業用資産)についても課税対象となります。資産の所有者には、毎年1月1日現在に所有している資産について申告をしていただく必要があります。

申告が必要な方(個人・法人) 1月1日現在、甲賀市内で会社や個人で工場や商店を営んでいる方や駐車場やアパートを貸し付けている方等で、事業用資産を所有している方(その資産の貸主を含む)

提出締切 1月31日(水)



市HP▶

提出先・問合せ 税務課 資産税係 TEL 69-2129 FAX 63-4574

今月の納税

納期限は **1月31日(水)** です

- ・市県民税 (4期)
- ・国民健康保険税 (8期)
- ・利用者負担額 (保育料、幼稚園・保育園給食費)
- ・介護保険料 (8期)
- ・後期高齢者医療保険料
- ・公共下水道使用料・農業集落排水施設使用料

納付には、便利な「**口座振替**」をご利用ください。

第20回済生会がんセンター市民公開講座

がん予防&早期発見

～健康対策はじめる三歩～

日時 2024年2月17日(土) 14:00～16:00 (開場: 13:00)

場所 栗東芸術文化会館さくら 中ホール

定員 先着 300名 ※参加無料・事前申込制

お電話・LINE・ホームページからお申し込み下さい。
☎ 077-552-1221(代)

担当: 済生会滋賀県病院 経営企画課

LINE

HP

後援: 滋賀県・草津東東医師会

弁護士による

無料法律相談

予約制 (おひとり30分)

相談内容: 相続・離婚・交通事故・債務整理

会場 甲賀市まちづくり活動センター【まるーむ】

日時 1/25(木) 2/15(木) 午後3時から午後6時まで

あなたの相談室 TEL 077-566-5454

(受付: 平日午前9時から午後5時まで)

弁護士法人 **おうみ法律事務所**

滋賀弁護士会所属
草津市野村2-11-1



ここまあちねっと
ホームページ
http://kokakosodate.jp



ここまあち
ねっと
LINE



子育て
支援センター
だより



ここまあち
インスタ

問合せ 子育て政策課 子育て政策係 TEL 69-2176 FAX 69-2298

消費者トラブルにご用心!

屋根工事の点検商法トラブル

こんな事例があります

「近所で工事をしていて、お宅の瓦がずれているのが見えたから点検してあげる」と突然訪問された。高齢で一人暮らしのため、屋根の状態を自分では確認できないので見てもらった。屋根の写真を数枚、スマホ画面で見せられて「このままだとすぐに雨漏りする」などと言われ不安になり契約した。翌日、近隣で工事をしている家はないことがわかった。

こんなことに気を付けて

消費者が自宅の屋根の状態を見ることや工事の判断をすることは難しく、屋根工事は事業者の言葉を信じて契約することが多いです。

そこで、悪質事業者の典型的な勧誘トークを知ることで、トラブルを未然に防ぎましょう。

1.訪問や点検のきっかけとなるトーク「近くで工事をしている」「お宅の屋根がずれているのが見えた」「屋根の無料点検をしている」など。 2.不安をあおるトーク「台風が来たら雨漏りする」「瓦が飛んで近隣に迷惑がかかる」など。 3.消費者の負担が軽くなると思えるトーク「今日、契約すれば特別割引する」「保険金を使えばよい」など。

点検商法のトラブルは訪問販売の場合が多く、クーリング・オフが可能です。契約書面を受け取った日から8日間は無条件で契約を解除できます。困ったときは消費生活センターに相談してください。

消費生活のご相談は 甲賀市消費生活センター TEL 69-2147 局番なしの188 FAX 63-4582



下水道の正しい使い方

下水道に何でも流していいわけではありません。

皆さんが快適に下水道を使用するために、次の事に注意しましょう。

トイレ トイレトペーパーを使いましょう。

水に溶けない紙(ティッシュペーパー)や紙おむつ、ウェットティッシュ、生理用品を流さないでください。

台所 流し台にはストレーナーをつけましょう。

野菜くず、残飯、茶かす等は詰まりの原因になります。ストレーナー等で取り除いて、流れないようにしてください。

食用油を流さないでください。

下水道管の中で石けんと化合して固まり、流れなくなります。

下水道に流してはいけないもの

- ガソリン、シンナーなどの揮発性の高い危険物
- 土砂や木片、タバコ、ゴム手袋、布類、ビニール類、プラスチック類などの固形物

- 強酸性、強アルカリ性の薬品や農薬など
- 多量の熱湯
- 犬、猫など家畜のふん尿

雨水は流さないでください。

市の下水道は、分流方式を採用しており、雨水を放流することができません。万が一雨水が下水道管に流れていると、汚水があふれるなどの原因となります。各ご家庭で雨水の流入がないかの点検や改善等をお願いします。

アルコール消毒液を流さないでください。

アルコール消毒液は揮発性が高く、引火しやすいため、台所や洗面台から流すと宅地内の配管や下水道本管の内部で引火する恐れがあります。絶対に流さないでください。

問合せ 下水道課 計画普及係 TEL 69-2228 FAX 69-2295



信楽中学生×地域「信楽中学生カンパニー」 今年は「豆皿」販売中!!

信楽の中学生と大人で立ちあげた仮想会社「信楽中学生カンパニー」。創設して3年目の今年は、「豆皿」を販売しています。ぜひご購入ください。

販売期間 1月31日(水)まで

販売場所 セブンイレブン(甲賀市役所前店、信楽長野店、信楽町中野店、水口庚申口店)
※売り切れ次第終了

問合せ 信楽中学生カンパニー
TEL 080-4233-5539



HP▶



頑張り受験生! 進学先の高校への 交通手段情報を掲載しました!!

いよいよ本格的な受験シーズンが始まります。市では、高校に進学を希望する受験生を応援するため、近隣の学校紹介や最寄り駅の情報を市ホームページに掲載しました。

今後進学する高校へ通うイメージを持って受験勉強に励んでください。応援しています。

問合せ 公共交通推進課

TEL 69-2155 FAX 63-4601

市HP▶





子育て情報はここから
甲賀流! こうか子育て応援サイト
ここまあちねっと

子育て世の皆さんの知りたい情報を発信して
います。おでかけ情報やイベント情報は年齢別
に検索できます。LINEやメルマガも配信中。



**令和5年度
滋賀県アートコラボレーション事業
関連展覧会 やまなみ工房作品展
～アール・ブリュットの世界へようこそ～**

国内外の様々な分野から近年高い評価を受ける
やまなみ工房のアーティストが制作したアール・ブ
リュット作品を展示します。

※アール・ブリュットについて…「生(き)の芸術」と
いうフランス語。正規の芸術教育を受けていない
人による、技巧や流行にとらわれない自由で無垢な
表現を讃えて、フランス人画家のジャン・デュビュッ
フェが創り出した言葉。

会期 1月13日(土)～28日(日) 9時～17時
会場 あいこうか市民ホール展示室
入場料 無料

問合せ あいこうか市民ホール(月曜休館)
TEL 62-2626 FAX 62-2625



**「看護職・看護補助者就職フェアInしが」を
開催します!**

病院・訪問看護ステーション・介護福祉施設など
に就職希望の方、就職に関する説明が受けられます。

日時 1月23日(火)
第1部 11時00分～13時00分
第2部 14時30分～16時30分
場所 キラリエ草津(JR草津駅から徒歩5分)
対象 保健師・助産師・看護師・准看護師・卒業
見込看護学生・看護補助者(医療の補助的な仕
事で資格は不要)※事前申込制

問合せ・申し込み
滋賀県ナースセンター
TEL 077-564-9494
0120-22-9494



HP▲



**めばえムーブメント ファミリーコンサート
すてきなみらいみつけた!**

日時 2月17日(土)
①13時～②15時30分～(各公演約1時間)
出演 横山だいすけ、番匠谷紗衣他
入場料 無料(要チケット・全席指定)
定員 各公演750人
申込方法 申込みフォーム
1回の申し込みにつき5名まで。
申込締切 1月16日(火)17時 ▲申込フォーム
※定員を超える応募があった場合は抽選となります。
企画制作 やまなみ工房
TEL 86-0334(土日祝休み)



会場・問合せ あいこうか市民ホール(月曜休館)
TEL 62-2626 FAX 62-2625



**かふか21子ども未来会議
甲賀市子ども議会**

次代を担う子どもたちが、甲賀のことを学び体験
する中で感じた「こうすれば甲賀が良くなる」という意
見を市に提案・提言します。

日時 1月28日(日)13時～15時40分
第1部 13時～
第2部 14時15分～
場所 市役所5階 議場
傍聴(要申込)
申込締切 1月10日(水)
議会傍聴席および別室にてモニター中継により
視聴可能です。
ただし、議会傍聴席は各部入替制とし、各部連
続しての入場はできません。

問合せ・申し込み
社会教育スポーツ課 青少年育成係
TEL 69-2248 FAX 69-2293

不用品・お部屋を
株式会社 水口テクノグループ

**片づけたい
スッキリしたい**

一人じゃ無理! そんな時はお電話を!

見積 無料

住まいの 受付時間/9:00～17:00
〒528-0074 滋賀県甲賀市水口町松尾362番地の22 TEL 0120-65-2539

お葬式に関する不安や悩みを解決!

**無料 事前相談 承って
承ります!**

かふか甲南セレモニーホール 甲南町杉谷207
かふか家族葬会館 水口町水口5549-1

ご葬儀のあらゆるご相談承ります。 年中無休 24時間受付

(株)水口福祉社 TEL 0120-37-2948
甲賀市水口町高塚8-1 TEL 0748-62-3055(代)



甲賀市 市民講座 1月15日～2月14日分



特定非営利活動法人
地域で創る土曜日
夢の学習

講座名	開催日	時間	場所
健康づくり(ソフトミニバレー広場)	毎週火曜日	13時30分～15時30分	水口体育館
健康づくり(ソフトバレー広場)	毎週火曜日	13時30分～15時30分	
サロンそまのかわ	2月8日(木)	13時30分～15時30分	貴生川公民館
ストリートサッカー教室	1月21日(日) 2月4日(日)	10時45分～12時	水口 交流センター
初心者からの囲碁教室	毎週水・土曜日	10時～12時	水口 中央公民館
パソコン・スマホ相談会	毎週火曜日(1月) 毎週土曜日(2月)	9時30分～12時	
ベビーマッサージ教室	1月18日(木)	10時～12時	
手作りいろいろ広場	1月19日(金) 2月2日(金)	14時～16時	
詩吟教室	1月20日(土)	13時30分～15時	
ミュージックベル広場	1月20日(土) 2月3日(土)	14時～15時	
健康マージャン教室	1月24日(水) 2月14日(水)	13時30分～16時	
写経教室	1月30日(火)	9時30分～11時	
書に親しむ教室	2月3日(土)	10時30分～12時	
大人の音楽広場	2月10日(土)	13時30分～15時30分	
健康づくり(わくわく運動教室)	1月20日(土)	9時30分～10時20分	土山 開発センター
料理教室	1月24日(水)	9時30分～11時30分	
書道教室(大人)	1月16日(火)	9時30分～10時30分	土山 中央公民館
アイデア絵手紙教室	1月17日(水)	13時30分～15時	
初心者のためのパソコン相談会	1月23日(火)	14時～16時	
市民講座(食生活について)	1月25日(木)	9時30分～10時30分	
ほっこりサロンへおいでやす(お正月遊び)	1月25日(木)	10時40分～11時40分	
60才以上の心(脳科学)剣道	2月3日(土)	9時30分～10時30分	
囲碁教室	1月20日(土) 2月3日(土)	9時30分～11時	かふか 生涯学習館
英会話	1月20日(土)	10時30分～11時25分	
市民講座「脳トレ 認知症予防について」	1月25日(木)	14時45分～15時45分	
歌う教室 依星玄蕃	1月25日(木)	13時30分～14時30分	
健康マージャン教室	1月26日(金)	14時～16時	
歌う教室 正調江州音頭	1月31日(水) 2月14日(水)	13時30分～14時30分	
季節の切り絵教室(大人)	2月10日(土)	9時30分～11時	
みんなの囲碁教室	毎週土曜日	9時30分～10時30分	甲南公民館
UVレジンひろば	1月16日(火)	10時～11時30分	
はじめての社交ダンス	1月25日(木)	10時～11時30分	
健康マージャン	1月25日(木)	14時～16時	
アートフラワー教室	1月25日(木)	10時～12時	
編物教室	1月27日(土)	10時50分～12時	
つまみ細工をつくろう	2月8日(木)	10時～11時30分	
健康マージャン	2月8日(木)	14時～16時	
囲碁・将棋広場	毎週火曜日	13時～16時	信楽 開発センター
英語教室	1月17日(水)	10時～11時	
健康マージャン教室	1月18日(木) 2月1日(木)	14時～16時	
詩吟教室	1月24日(水)	13時30分～14時30分	
百人一首広場	1月24日(水)	14時40分～15時40分	

申込方法 開催地域の夢の学習事務局まで電話でお申し込みください。(先着順)

申込締切 開催日の3日前まで
他にも各種講座を開催しています。
詳細は夢の学習ホームページか
チラシをご覧ください。



夢の学習

問合せ・申し込み 開催地域の夢の学習事務局

水口 TEL 70-2349
土山 TEL 080-8322-8044
甲賀 TEL 080-2150-9361
甲南 TEL 070-4411-4070
信楽 TEL 070-4411-4064

催し **かえで子育て広場**
『メッセージカード作り』

日時 1月19日(金) 10時～11時
対象 市内在住の幼児とその保護者
定員 先着8組程度 **持ち物** タオル、飲み物

申込方法 電話
場所・問合せ・申し込み かえで会館(かえで児童館) TEL 86-4363 FAX 86-4958

催し **わくわく☆チャレンジクラブ**
『ココアのカップケーキ作り』

日時 1月20日(土) 10時～11時30分
対象 市内の小学生 **定員** 先着8人程度
持ち物 エプロン、三角巾等、マスク、タオル、飲み物 **参加費** 200円

催し **たけのこ子育て広場** 『コマを作って遊ぼう』

日時 1月22日(月) 10時30分～11時30分
場所 たけのこ児童館(信楽・西教育集会所)
対象 未就学児とその保護者 **定員** 先着6組程度
申込方法 電話 **持ち物** 飲み物・タオル

問合せ・申し込み たけのこ児童館
TEL 82-2361 FAX 82-3616

催し **水口歴史民俗資料館・滋賀県立陶芸の森**
連携特別陳列 甲賀のやきもの
—八田焼・下田焼・水口光阿焼—

陶芸の森コレクションから甲賀のやきもの文化の魅力をご紹介します。

期間 3月13日(水)まで
場所 水口歴史民俗資料館 第2展示室
観覧料 大人200円※市内に在住、在勤または在学される方、18歳未満及び高校生の方、障がい者の方などご本人様と同伴者様1名は無料。

市HP 

問合せ 水口歴史民俗資料館(木金休館・10時～17時)
TEL 62-7141 FAX 63-4737 (FAX図書館共用)

催し **高齢者・障がい者なんでも相談会**

弁護士・司法書士・社会福祉士・社会保険労務士・行政・福祉関係者による無料相談です。原則予約制ですが、当日受付も可能です。
天候等の理由で相談会が中止となる場合は、予約者にご連絡します。

日時 2月10日(土) 13時30分～16時30分
場所 湖南省保健センター(湖南省夏見588番地)
申込方法 電話、メール、FAX(氏名、連絡先、相談内容必須。)
予約開始日 1月24日(水)から

問合せ 甲賀・湖南権利擁護支援センターぱんじー(甲南地域市民センター3階)
TEL 86-6161 FAX 86-6199
✉ pan-g.koka-konan@iaa.itkeeper.ne.jp

催し **夜空旅人(天体観望会)**

太陽の黒点の正体は?昼間の金星を見よう。

日時 1月27日(土) 13時～15時
内容 太陽・金星・ベガの観望
対象 どなたでも **定員** 20人
参加費 無料 **申込方法** 電話
申込締切 1月16日(火)～26日(金)
※天候不良、申込者少数の場合は中止します。

場所・問合せ・申し込み かふか生涯学習館
TEL 88-4100 FAX 88-5055

催し **「親子ものづくり教室」第2回偏光板万華鏡づくり**

日時 1月21日(日) 10時～12時
定員 親子先着10組(20人)
参加費 無料 **申込方法** 電話
申込締切 1月17日(水)

※甲南高校がくすり学習館を利用し主催される事業です。

場所・問合せ・申し込み くすり学習館
TEL 88-8110

軽費老人ホーム 入居者募集中

豊富な経験と実績が
あなたの幸せな老後を
しっかりサポートします

高齢者ケアの総合施設

社会福祉法人 **八起会**

体験利用・ショート利用可
60歳から入居可

〒520-3112 湖南省丸山4丁目5番1号
石部ケアハウス ☎0748-77-0025
http://www.hachikikai.com ※お気軽にお電話ください。

広くてゆったり暮らせる
一人部屋空いています!
夫婦部屋も4室あります



AIイベント情報



甲賀市内のイベントは
こちらからチェックしてね!



みなくち子どもの森の催し

問合せ・申し込み みなくち子どもの森自然館

TEL 63-6712 FAX 63-0466 ✉ koka30104600@city.koka.lg.jp

しぜんさんぽ《申込制》

日時 1月21日(日) 14時～15時

内容 子どもの森園内で今見られる自然を、ゆっくりと観察しながら歩きます。

対象 どなたでも(小学3年生までは保護者同伴)

定員 10人

シェアリング★ネイチャーゲーム《申込制》

日時 1月20日(土) 10時30分～11時30分

内容 里山の自然の中で一緒に五感を使ってゲームをしませんか。

対象 小学生以上(小学生は保護者同伴)

定員 12人

持ち物等 お持ちの方は自然体験カード。雨具など必要なものがある場合は前日に連絡します。

場所 みなくち子どもの森 ※野外で活動できる、肌を露出しない服装でお越しください。

参加費 無料(大人のみ参加も歓迎) 申込方法 電話、FAX、メール

※参加者全員の氏名、子どもは年齢、居住地域、日中連絡がつく電話番号をお知らせください。

FAX・メールは返信をもって受付完了です。

申込締切 開催日の前々日(休園日の場合は前日)。受付は開園日の9時～17時。先着順。



小学生のための国際理解講座 世界まなびじゅく 中国の小学校・小学生

日時 1月13日(土) 10時～12時

場所 まる一む 多目的室2 定員 20人

参加費 (会員)無料(一般)500円

申込方法 申込フォーム、メール、電話(氏名・小学校名・学年・保護者の電話番号必須)

申込締切 1月10日(水)

問合せ・申し込み (一社)甲賀市国際交流協会

TEL 63-8728

申込フォーム▶

✉ mifa@mx.biwa.ne.jp



土地利用相談窓口を開設

土地利用に関する手続きをワンストップで相談できる窓口を開設しています。事前に相談内容をお聞きし、開催日に担当者からご説明します。

※開催日での相談が都合の悪い方は、ご相談ください。

相談例

- 市街化調整区域で家を建てたい
- 空き家を賃貸住宅として利用したい など

市街化調整区域でも条件によって建築できる場合があります。また、空き家認定された住宅は、賃貸住宅として使用できる場合があります。建築や賃貸にはいくつかの条件を満たす必要がありますが、まずはお気軽にご相談ください。

開催日 ①1月17日(水)

②2月21日(水)

③3月13日(水)

市HP▶



事前予約制

(申し込み期限はそれぞれ開催日1週間前まで)

申込方法 メール、電話、FAX

問合せ 都市計画課

TEL 69-2204 FAX 63-4601

✉ koka10401000@city.koka.lg.jp



労働者協同組合セミナー

日時 1月12日(金) 19時～21時

場所 まる一む 多目的室2

内容 労働者協同組合の仕組みを知る
～私の働き方に合ってるかも?～

定員 50名(オンライン参加可)

参加費 無料

申込方法 申込フォーム

申込締切 1月10日(水)



▶申込フォーム

問合せ・申し込み 市民活動推進課

甲賀市まちづくり活動センター「まる一む」

TEL 70-2595 FAX 70-6046



甲賀市介護サービス担い手養成研修 受講者募集～介護の基礎が学べます～

- 日時** 2月6日(火)・7日(水)9時～16時30分
- 場所** 市役所別館会議室101
- 対象** 甲賀市介護予防・日常生活支援総合事業基準緩和型サービス事業所の従業者として働く予定の方、介護現場で働きたい方
※原則2日間受講可能な方に限ります。
- 定員** 先着30人 **受講費** 無料
- 申込方法** ①申込フォーム②申込用紙(市HPダウンロード可)を郵送もしくはFAX
- 申込締切** 1月31日(水) (郵送の場合は当日必着)

問合せ・申し込み 長寿福祉課 介護保険係
〒528-8502 水口町水口6053番地
TEL 69-2165 FAX 63-4085



← **申込フォーム**



市HP ▶



採用担当者と直接話せる! 「甲賀地域就職面接会」開催

- 日時** 2月6日(火) 13時30分～15時30分 (受付開始13時)
- 場所** まる一む 2階 多目的室
- 対象** 甲賀市で就職を希望する方
- 出展企業・事業所**
甲賀市内の企業15社程度(予定)
- 参加方法** 事前申込不要、入退場自由
※ハローワーク受付票をお持ちの方は持参してください。
出展企業など詳しくは、ハローワークまたは市HPをご覧ください。

問合せ ハローワーク甲賀 TEL 62-0651
商工労政課 商工労政係 TEL 69-2188



← **市HP**



ハローワークHP ▶



甲賀市・湖南市内で働く方の福利厚生のお手伝い KOKOワーク 会員募集中

- 会員拡大キャンペーン実施中**
- 期間** 3月29日(金)まで
- 内容** キャンペーン期間中入会金半額 500円

問合せ (一財)甲賀湖南中小企業福利サービスセンター
TEL 0748-63-1809
湖南支部 TEL 0748-72-7206



詳細はこちら ▶



令和6年度採用 会計年度任用職員の募集

職種ごとに募集期間は異なりますので、希望される場合はホームページ等をご確認ください。

- 任用期間** 4月1日～令和7年3月31日
- 募集予定の職種**
保育士・幼稚園教諭、児童発達支援センター指導員、事務員など
※勤務時間や勤務場所などの詳細は、職種によって異なります。市ホームページやハローワークでご確認ください。

問合せ 人事課
TEL 69-2122 FAX 63-4086



市HP ▶



甲賀市環境審議会委員募集

環境保全や廃棄物対策、公害の防止対策に関して審議いただく環境審議会委員を募集します。

- 募集人員** 2人程度 **任期** 委嘱日から2年間
- 応募資格** 市内に居住または通勤、通学する18歳以上の方
- 選考方法** 書類選考(面接する場合があります。)
- 応募方法** ①応募フォーム②応募用紙(環境未来都市推進室、各地域市民センター設置。市HPからダウンロード可。)と小論文を郵送、持参、FAXまたはEメール(①②いずれかで応募)
※詳しくは、市HPをご確認ください。
- 募集締切** 1月26日(金)

問合せ・申し込み 環境未来都市推進室
〒528-8502 水口町水口6053番地
TEL 69-2144 FAX 63-4554
☐ koka10206000@city.koka.lg.jp



← **応募フォーム**



市HP ▶



土豪が築いた城

土豪とは在地武士のことで、甲賀では甲賀衆とも呼びます。

甲賀の土豪たちは、地縁的な同族結合を基礎とした「同名中」を組織し、掟を定め、合議制による地域運営をしていました。戦国時代の後半には、同名中どうしが結束し、さらに広域に連携した「郡中惣」へと発展していきました。

土豪たちは、村落の中や裏山に城を築きました。天守や石垣を持たず、高い土塁と堀で囲まれた、一辺約50m規模の小規模な方形城館です。領主権力を一力所に集中させなかったこともあり、同じくらいの力を持った土豪たちが、同規模・同形態の城をそれぞれ築きました。

こうした土豪による地域支配は甲賀だけでなく伊賀や山城国乙訓郡などでも見られることができます。

伊賀では「伊賀惣国一揆」が組織され、甲賀と同じく多くの城が築かれました。また、乙訓も一揆体制がとられていました。「一揆」という「揆」は、領主に対する蜂起ではなく、同一の目的をもった自治組織のこゝろを言います。こうした自治組織が誕生した地域では、同等の小規模な土豪の城が、数多く分布す



▲発掘された貴生川遺跡の城館

る特徴があります。

今年度の城郭歴史フォーラムでは、土豪による地域運営が行われた甲賀、伊賀、乙訓の城にスポットを当て、戦国大名のような大きな権力者ではない、土豪が築いた城をテーマに開催いたします。

なぜ、これらの地域では土豪による自治がおこなわれたのか、どんな城が築かれたのか、それぞれの地域を比較しながら、土豪の城の魅力について、迫っていきます。ぜひ、お越しください。

令和5年度 甲賀市城郭歴史フォーラム 「甲賀の中世城館と 伊賀・乙訓の城」

日時 1月20日(土)
13時～16時30分

場所 あいこうか市民ホール

問合せ 歴史文化財課 埋蔵文化財係 TEL69-2251 FAX69-2293

消防団員〇〇ちゃん

二万流!

Vol.11

消防団を
新たなコミュニティの場へ

水道パイプを切る
中村さん



これから地域に
貢献していきます



変身!

甲南方面隊第4分団
1班
中村 慎之介さん

Q. 消防団員になろうとした きっかけは?

近所にお住まいの消防団員の方から勧誘を受けたことがきっかけです。

水口町から甲南町に引っ越してきた時に周りの知り合いが少なかつたので、入団すればいろんな人と交流が増えて顔を覚えてもらえるかなという期待を込めて入団を決めました。

Q. お仕事や生活との両立は大変ではないですか?

個人事業主として一人で仕事をしていますので、時間の都合は合わせやすいです。現場仕事でも周りの職人の方々に消防団経験者の方が多くおられるので、いろいろな経験談を聞かせてもらったりしています。

Q. 消防団員をしていて良かったと思うこと(経験など)は?

1番は人脈が広がったことだと思います。消防団にはさまざまな職種の方がおられるので、普段聞くことのできない話が聞けて刺激になりますし、いつも楽しく交流できています。

また、自分の子どもと年の近い子どもを持つ団員の方との交流もできるので、育児の面でもよく相談したり、子どもたち同士で一緒に遊んだりしています。自分だけではなく、家族も交流ができていますので、改めて消防団員になって良かったなと思います。

まだ入団して日が浅いので、これからたくさんさんの訓練や出動を経験して地域に貢献していきたいです。

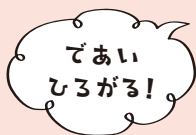

みんなの図書館



1月15日～
2月14日まで
の行事予定

行事名	内容	開催日	時間	場所
対面朗読	対面朗読 *事前予約要	1月19日(金)	13時30分～ 15時30分	甲南図書交流館
		2月 2日(金)		
ギャラリー	ぷらら書道展	1月10日(水)～1月19日(金)		甲南図書交流館
	布絵アート展	1月21日(日)～2月18日(日)		
	紙人形展	1月 5日(金)～1月26日(金)		信楽図書館
	第73回滋賀県統計グラフコンクール優秀作品展	2月 5日(月)～2月28日(水)		水口図書館
その他	世津田スン氏講演会～そのまま大丈夫?～(※)	1月20日(土)	14時～ 15時30分	甲南図書交流館
	エコプロジェクト～本・雑誌をお譲りします～	1月21日(日)～2月 4日(日)		水口図書館
		2月 3日(土)～2月18日(日)		甲賀図書情報館

※詳しくは12ページをご覧ください。

問合せ 申込み

- 水口図書館 tel 63-7400 fax 63-4737
- 土山図書館 tel 66-1056 fax 66-1067
- 甲賀図書情報館 tel 88-7246 fax 88-7005
- 甲南図書交流館 tel 86-1504 fax 86-1505
- 信楽図書館 tel 82-0320 fax 82-3921

休館日 閉館日

- 木・金・第3水曜日
- 月・火・第4金曜日
- 木・金・第4水曜日
- 月・火・第4水曜日
- 月・火・第4木曜日

図書館の詳細情報
は左記または
甲賀市図書館
ホームページまで
<https://lib.city.koka.lg.jp>



図書館発!

本の森からこんにちは



甲賀市やとなりまち・滋賀県にゆかりのある本を毎月ご紹介いたします。

心理鏡鳴

甲賀市広報大使であるイラスト作家・世津田スンさんの作品集。心理学を駆使して描かれた、見る人の感情を揺さぶるイラストやアニメ原画と、その制作過程が紹介されています。野球選手からイラスト作家になるまでの道のりや、地元甲賀市を盛り上げたいという熱い思いが語られたインタビューも掲載されています。

世津田スン / 著 翔泳社



甲賀市図書館キャラクター たぬ吉

1月20日(土)に甲南図書交流館で、世津田さんの講演会を開催します。ぜひご参加ください!

おひさまいろの宝箱

滋賀県児童図書研究会 / 編 サンライズ出版

信楽に住む小学生のすみれは、奈良の大仏が信楽にあったかもしれないこと、信楽焼が800年も続いていることを知り、その歴史のすごさに驚きます。(消えずに続く窯の火)より)この作品集では、大人や自然、歴史と触れ合いながら、自分が暮らす滋賀県の素晴らしい姿に気づいていく子どもたちの姿が描かれています。

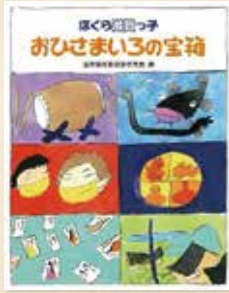

ポン子

地元作家だから書ける滋賀の情景は、大人にとってもかけがえない宝物です。



～運転免許更新についてのお知らせ～

令和6年1月7日(日)から運転免許センター(守山市)での日曜更新手続きは、完全予約制となります。(高齢者講習受講済みの方は除く)

詳しくは、県警ホームページ【滋賀県警察の広場】→【運転免許のご案内】→【日曜日の運転免許更新手続きの予約】をご参照ください。

～1月10日は『110番の日』～

110番は、事件・事故などの緊急事態をいち早く通報するための専用電話です。

慌てずに、落ち着いて、警察官の質問に教えてください。

事件・事故以外の警察へのお問い合わせ・相談は、警察相談ダイヤル「#9110」または最寄りの警察署までお願いします。

問合せ 甲賀警察署 TEL62-4155

まち
この甲賀市
あんしん

交通事故発生状況

内容	R5.10月中	前年同時期	比較
人身事故(件)	18	28	▲10
重傷者数(人)	5	9	▲4
死者数(人)	1	1	0

刑法犯発生状況

(単位:件)

内容	R5.10月中	前年同時期	比較
粗暴犯	1	3	▲2
窃盗犯	38	47	▲9
知能犯	2	8	▲6
その他	11	9	2
合計	52	67	▲15

QRコードは(株)デンソーウェブの登録商標です。

甲賀市の人口の推移 R5.11.30現在

- 総数………88,581(-96)人
- 男………44,528(-69)人
- 女………44,053(-27)人
- 世帯数………37,761(0)世帯

※()内は前月比

編集・発行

甲賀市役所

〒528-8502 甲賀市水口町水口6053番地
TEL)0748-65-0650 FAX)0748-63-4086
業務時間 8時30分～17時15分(窓口延長日を除く)

甲賀市の情報は、ホームページ・facebookでもご覧いただけます

甲賀市ホームページ
<https://www.city.koka.lg.jp/>

甲賀市facebook
<https://www.facebook.com/city.koka>

甲賀市
ホームページ



甲賀市
Facebook

