



甲賀市  
広報

# こうか

令和6年  
2024.2.1

2

No.389

甲賀流



ニンニン  
2月22日は  
NinjaDay



忍者の日

P2-5

特集

# 今、忍者に会いに行く

友達登録してね!!

## INFORMATION

広報こうかは  
『多言語版』でも発信中!

多言語版として、ポルトガル語版 (Português)・英語版 (English) を市ホームページに掲載しています。

▼詳しくはこちら



甲賀市公式  
LINEアカウント

地震、気象などの  
防災情報も配信します!



今、会いに行ける忍者たち(甲賀の里 忍術村)



特集

# 今、忍者に会いに行く



ニンニン  
2月22日は  
Ninja Day  忍者の日

甲賀市と言えば「忍者」。世界のキラコンテンツです。  
平成29年に日本遺産に認定された「忍びの里 伊賀・甲賀ーリアル忍者を求めてー」が、昨年の7月に文化庁から他の地域のモデルとなる重点支援地域に選定されました。また、2025年大阪・関西万博を控える今、国内外から注目されています。  
今回の特集では、2月の忍者月間に合わせてみなさんに忍者を身近に感じてもらえる歴史やイベントなどを市内で活躍中の「今、会える忍者」と一緒にご紹介します。

## 拙者たち、令和の時代に “会いに行ける忍者”でござる

パフォーマンス忍者  
ゆきのすけ  
幸ノ介



ブレイクダンス  
BRAKE DANCEと甲賀流忍者の所作や殺陣などを融合させた新しいパフォーマンスをしている“甲賀忍者隊”のリーダー。  
甲賀市を盛り上げるために日々奮闘中!

マスター・オブ・忍者  
たかまる  
高丸



甲賀市地域おこし協力隊。  
10年勤めた大手IT企業を辞めて、三重大学大学院忍者忍術学コース修了。2021年4月から甲賀市へ移住し、忍者・忍術の研究や忍者での観光を盛り上げています!

ナチュラル・ポーン忍者  
ほくとしるかげ  
北斗白影



手裏剣や刀など、本物の武器や道具を使っての実演を忍者ショーやメディア等で披露しています。  
普段は“甲賀の里 忍術村”にいるのでぜひ遊びに来てください!!

拙者たちに会える  
場所はP4-5を  
みるのじゃ!!



# 甲賀に潜む 忍者にまつわる歴史

～あなたも忍者の末裔かもしれないの巻～

呼びで  
ござるか！

拙者たちが  
説明しよう！



高丸 ▶ 高

北斗白影 ▶ 白

## なぜ忍者が甲賀の地で有名になったの？

**高** 室町時代後期の長享元年(1487年)と延徳3年(1491年)に起きた「**鉤の陣**」で甲賀の忍者が活躍したことからですね。第9代将軍・足利義尚率いる室町幕府軍が近江の大名である六角氏を懲らしめるために攻めたものの、六角氏の味方をした甲賀の忍者たちが将軍に手負いのケガをさせて追い払ったことから、甲賀流忍者の名が知れ渡ったとされています。

**白** 甲賀の忍者めっちゃすごいやん。幕府軍に勝った例って今までの歴史の中でも聞いたことないわ。どんな戦法で幕府軍を追い払ったん？

**高** 「**亀六之法**」と言われる戦法ですね。「**亀六之法**」は名前のとおり、亀の頭・手足・尾の6つに例えられ、甲羅から出したり引っ込めたりする様子をまねたゲリラ戦法のことを言います。この戦法と山に囲まれた甲賀特有の地形を生かして幕府軍を追い払ったと言われていたんですよ。

**白** 戦術からして甲賀の忍者って賢いな。インテリってやつやね。

**高** 個人的なイメージでは、同じ忍者で有名な伊賀忍者は織田信長にも抗うほどの戦士系、甲賀は時流を冷静に読む賢者系の忍者だと思っています。

この「**鉤の陣**」で活躍した忍者が53人いて、その忍者たちの功績を称え「**甲賀五十三家**」と呼ばれているんですね。

またその中でも、**将軍が寝ているところに夜襲を仕掛けた精鋭忍者21人**を「**甲賀二十一家**」と呼んでいるんですよ。



## 今も「甲賀五十三家」と「甲賀二十一家」の歴史が市内に残っている？

**高** 「忍者」と言えば、甲賀町、甲南町のイメージが強いと思うのですが、水口町や土山町、信楽町そして隣の湖南市にも先ほど登場した甲賀五十三家や甲賀二十一家の苗字がそのまま地名だったり、苗字として受け継がれているんですよ。例えば、伴さんとか大野さんとか夏見さんとかですかね。

**白** 500年以上たった今でも、地名であったり苗字が受け継がれてるってすごくない？

**高** 調べると、甲賀市のみなさんならピンとくる地名や苗字の方がたくさん出てくるはずですよ。

**白** もしかしたらあなたも忍者の末裔かもしれないってことやんな？これは調べてみるしかない！！もし忍者の家系だった場合、ぜひとも家の中をもう一度しっかり調べてみてほしいね。神棚の奥や押し入れなどにもかしたら忍者にまつわる何かが見つかるかもしれないからね。そして、もしやこれはと思うモノが見つかったらぜひとも我々“NinTube”にご一報お願いします。



甲賀五十三家 もしくは 甲賀二十一家

検索



## 拙者たちのYouTubeチャンネルで「忍者」をもっと知るでござる！！

今回紹介した忍者の歴史以外にも、みなさんが忍者を身近に感じることができ  
る内容や大喜利・コントなどの面白コンテンツを投稿しているでござる。  
ぜひともチャンネル登録をよろしくお頼み申す！！

**【NinTube】で検索！！ 週1回更新！ 毎週月曜日はLIVEで配信中！！**



このアイコンが  
目印でござる！！



# スポットとイベント



## とご紹介するでござる

ぼくにも  
会いに来てね~

### 土山サービスエリア

HP



#### イベント 謎解き忍者

土山SA内3カ所に設置された立札を探し、キーワードをつないで甲賀忍者の謎の言葉をつきとめよう！  
回答者にはプレゼントがあるよ！

期間 3月10日(日)まで



甲賀流忍者  
土山たぬき

### 油日神社

忍者たちが戦の作戦などを話し合う寄り場として使用されていたと言われる忍者ゆかりの地です。



▲大勢の忍者が集まる「甲賀流忍者結婚式」

油日神社で昨年拙者の結婚式「甲賀流忍者結婚式」を挙げたでござるよ！

拙者はここに  
いるでござる！

#### 忍者に会えるスポット

#### 観光インフォメーションセンター

### 甲賀流リアル忍者館

施設HP



忍者衣装に着替えてARフォトスポットで写真を撮ろう！

#### 幻の忍術書展示中 甲賀流忍者調査団展示室をリニューアル！

2月22日に歴史学者磯田道史氏を団長とする甲賀流忍者調査団ニンジャファインダーズの展示室をリニューアルします。中には、幻の忍術書「軍法間林清陽(巻中)」のレプリカを展示しています。



▲軍法間林清陽(巻中)

詳しくはこちら



### まちなかに出現！ 歩行者をまもる忍者！

滋賀県といえば「飛び出し坊や」。甲賀市版として、甲賀町を中心に忍者姿の飛び出し坊やがまちなかに設置されています。飛び出し坊やによって忍者服の色や表情はさまざまです。

ぼくを  
探してね！





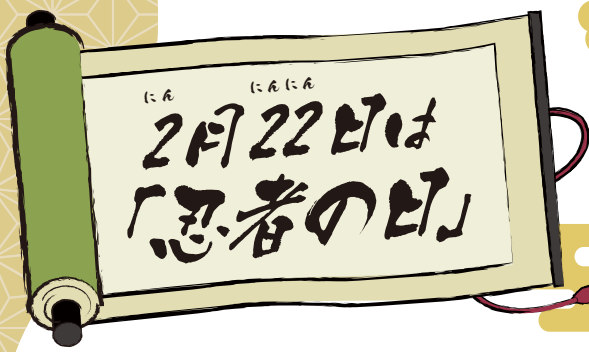

# 忍者関連スポット

## 忍者に会えるスポット

### 甲賀の里 忍術村

施設HP



拙者はここに  
いるでござる！



からくり屋敷や水ぐも池、手裏剣道場など忍者気分を実体験できるテーマパークです。忍者衣装に着替えて、いざ忍術修行へ！！



## 忍者に会えるスポット

### DANCE STUDIO LINE

バックダンサーやコンテストなどで優勝実績のある現役のダンサーが教えるダンススタジオです。甲賀忍者隊の稽古もここでを行っています！



### 甲賀市役所

2月22日「忍者の日」限定で忍者姿の職員が出現！忍者姿で働く職員は数人だけなので、見かけたらレアかも！いつも以上にすばやく働きます！



水口

甲南

信楽

駅で待ってるよ！



### 信楽駅

信楽駅のホームや改札横で忍者姿のたぬきがお出迎えているよ！駅前の大たぬきは5月に忍者衣装に衣替えします。

謎を解きにきてね！

### イベント 駅に忍者が出現!?



JR草津線 甲南駅～油日駅の駅員が土日・祝日限定で忍者姿になって勤務をします。

### 同時イベント 電車に乗って、甲賀で忍旅

JR草津線貴生川駅～油日駅の改札内外に掲示しているポスターのQRコードを読み取って謎解きゲームに参加しよう！忍者の末裔ワタヌキシノブが問題を出すよ！クリアしたらプレゼントもあるよ！

詳しくはこちら



プロフィール

名前：ワタヌキシノブ  
(忍者の末裔)  
趣味：陶芸・ゴルフ

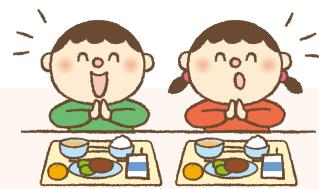

# 甲賀市学校給食のひみつ

市の学校給食費は、合併当初から一度も値上げしておらず、全国平均月額と比較すると約千円安くなっています。物価は上がっているのに給食費が上がらないのはなぜでしょう。量や品数が少ないわけでも、安い食材を使用しているわけでもありません。

そのひみつは、保護者の方の負担は変えずに、おいしくて安全な給食を提供するため、令和5年度は市税から計7,500万円を投入してバックアップしているからです。一年間の給食用食材にかかる予算は約3億9,122万円です。給食費でまかなえるのはそのうち約8割で、残り約2割は市が負担しています。

## 令和5年度給食食材費内訳

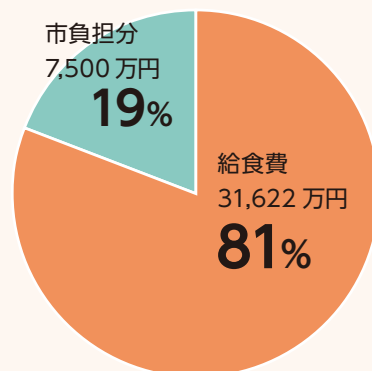

## 甲賀市学校給食のこだわりポイント

### 厳選した調味料を使用

味噌は甲賀市産の大豆を原料とし、地元の米で麴を仕込み手作りされたものを使用しています。



### 地元食材を積極的に使用

米はもちろん、野菜は季節に採れるものをなるべく多く使用しています。

今年度は初めて地元で採れたフルーツを取り入れました。

11月にはメロンが登場し、3月にはイチゴが出る予定です。



子どもたちに給食をより楽しみにしてもらうため、栄養バランスが良く、お腹もこころも満たせるような献立づくりに努め、安全で魅力的な給食を今後も提供していきます。なお、保護者の皆様におかれましても子どもたちの成長にかかせない学校給食にご理解いただき、給食費の納付忘れがないようお願いします。



問合せ 教育総務課 TEL 69-2241 FAX 69-2293

▶メロンをおいしそうに食べる児童

## 県内初 滋賀県学校給食協同組合様と協定を締結

12月5日に滋賀県学校給食協同組合様と学校給食会加工委託工場を活用した災害時における食糧品供給に関する協定締結式を行いました。

この協定は、市内で大規模災害が発生した場合、滋賀県学校給食協同組合様から平時学校給食に提供しているパン・米飯を1日に2万食を提供いただけるもので県内初の締結となります。

滋賀県学校給食協同組合の辻井代表理事は、「地域から必要とされる存在となるために頑張りたい」との力強い思いを語られました。



▲滋賀県学校給食協同組合 辻井代表理事(左)

問合せ 危機管理課 防災危機管理係 TEL 69-2103 FAX 63-4619



## 地域の安全・安心を祈る 令和6年 甲賀市消防出初式

消防出初式が1月7日(日)、あいこうか市民ホールで開催されました。



▲車両パレードの様子

### 滋賀県消防協会の甲賀広域支部2023こども夏休み防火せんりゅう

市内の小学6年生を対象に募集した「夏休みこども防火せんりゅう」の表彰式が併せて行われ、応募664点の中から優秀作品に選ばれた3人の児童に表彰状と記念品が贈られました。

👑 甲賀市長賞 貴生川小学校 工藤 優月さん  
『気付こうよ あなたの手に火事のもと』

👑 甲賀市教育長賞 伴谷東小学校 上野 夏暉さん  
『けしたかな あなたのふあんも けしましょう』

👑 甲賀市消防団長賞 大原小学校 山元 優花さん  
『消防車 火事がないよう 呼びかける』



▲防火せんりゅう受賞者と市長・副市長・教育長・消防次長・消防団長

問合せ 危機管理課 防災危機管理係 TEL69-2103 FAX63-4619

## 令和6年(2024年) 甲賀市20歳のつどい



▼誓いの言葉を述べている様子

1月7日(日)、「甲賀市20歳のつどい」があいこうか市民ホールで開催され、華やかな振袖や晴れ晴れしいスーツ姿に身を包んだ743人が参加されました。

未来への夢や希望に満ち溢れる20歳の皆さんの今後のご活躍を祈念しています。



### ～20歳を迎えて～

多くの出会いと経験を経て無事に20歳を迎えることができ、喜びの気持ちでいっぱいです。

激しく変化する社会の中で私たちが生きていることは当たり前ではないと強く感じます。だからこそ、かけがえの無い、価値ある出会いに感謝し続けていきたいです。

20歳のつどい実行委員長 幸田 稔也さん

無事に20歳を迎えられたことを嬉しく思うと同時に、家族をはじめとする沢山の方に感謝の思いでいっぱいです。

コロナとの共存を余儀なくされ、“変化の大切さ”を学んだ私たちは、これからの社会を担うものとして考え、行動し、日々精進していきます。

20歳のつどい副実行委員長 池田 千紘さん

問合せ 社会教育スポーツ課 青少年育成係 TEL69-2248 FAX69-2293

手続きは  
お早めに

# 4月から高校生世代と精神障がい者の方の医療費助成を拡充します



滋賀県制度の拡充に伴い、4月から高校生世代のこども、精神障害者保健福祉手帳1級等をお持ちの方に対して、保険適用医療費の自己負担分を全額助成します。助成を受けるには福祉医療費受給券(助成券)が必要です。必ず交付申請手続きをしてください。

※対象となる可能性がある方宛に、2月中旬に個別に通知をお送りします。詳しくは市ホームページをご確認ください。

## ●高校生世代福祉医療費助成制度

対象者	甲賀市に住民票のある義務教育終了後翌日から18歳となる年度の末日までの方(高校1~3年生世代) ※就学・就労の有無は問いません。
保険適用診療科目	全診療科目・入院・外来
所得要件	なし



▲市ホームページ

※現在、中学3年生で、子育て応援医療費受給券(クリーム色)をお持ちのお子さまは申請不要です。3月21日以降に受給券をお送りします。

※重度心身障害、ひとり親家庭などの福祉医療費助成制度に既に該当されている方は、こちらの制度が優先となるため、制度切替え案内を送付します。

※保護者が甲賀市外に住民票があり、その住所地で対象者が医療費助成を受給できる場合は助成対象外となります。

※生活保護を受給中の方は除きます。

## ●重度障害者福祉医療費助成制度

対象者	①精神障害者保健福祉手帳1級を持っている方 ②精神障害者保健福祉手帳2級 +療育手帳B1の両方を持っている方 ③精神障害者保健福祉手帳2級 +身体障害者手帳3級の両方を持っている方
保険適用診療科目	全診療科目・入院・外来 ※自立支援医療受給者証(精神通院医療)対象者の精神科通院は除く。
所得要件	あり



▲市ホームページ

※自立支援医療受給者証(精神通院医療)の対象者である方は、精神科通院医療費受給券(助成券)と併用していただく必要があります。

※障害要件に該当される方宛に通知をお送りしますが、所得審査等の結果、該当しない可能性があります。

※生活保護を受給中の方は除きます。

**申請方法** 申請案内に同封の返信用封筒による郵送申請 **受付締切** 3月8日(金)

郵送申請が困難な方は、下記の期間に、窓口でも受付します。

**受付期間** 3月8日(金)まで 8時30分~17時15分(土日祝日を除く)

**受付場所** 保険年金課、土山・甲賀・甲南・信楽の各地域市民センター

※この期間を過ぎても手続きいただけますが、手続きが遅れると助成対象とならない期間が発生する場合がありますのでお早めに手続きください。

**問合せ・申込み** 保険年金課 後期高齢者医療係 TEL)69-2142 FAX)63-4618

## ご存じですか? 障害児福祉手当・特別障害者手当

市では常時介護が必要な在宅で重度障がいがある方に、手当を支給しています。いずれの手当も診断書による認定が必要です。

身体障害者手帳等がない場合でも申請できますが、障がいの状態によっては支給対象とならない場合があります。また、所得制限があるので、支給対象とならない場合があります。

詳しくは下記までお問い合わせください。

**問合せ** 障がい福祉課 施策推進係  
TEL)69-2161 FAX)63-4085



▲市ホームページ

	対象者	支給額
障害児福祉手当	20歳未満で、精神または身体に重度の障がいがあり、日常生活で常時の介護を必要とする在宅の方	15,220円(月額)
特別障害者手当	20歳以上で、精神または身体に著しく重度の障がいがあり、日常生活で常時特別の介護を必要とする在宅の方	27,980円(月額)



# 子育て世帯のみなさまへ 給付金の申請をお忘れなく



下記の給付金の受付を行っています。まだ申請がお済みでない場合は、期限までに申請してください。対象者等の要件があります。

※各給付金について詳しくは市ホームページをご覧ください。

## ●低所得の子育て世帯生活支援特別給付金 (ひとり親世帯分・ひとり親世帯以外の子育て世帯分)

**支給額** 対象児童1人につき5万円

**申請期限** 2月29日(木)



▲ひとり親世帯



▲ひとり親世帯以外

## ●子育て世帯臨時特別給付金 (0歳～18歳 所得制限無し)

**支給額** 対象児童1人につき1万円

**申請期限** 3月31日(日)



▲市ホームページ



## ●子育て世帯応援臨時給付金

**支給額** 対象児童1人につき5千円

**支給対象者** 0歳～18歳(平成17年4月2日～令和6年3月31日生まれ)の児童を養育する父母等

※令和5年11月30日時点で市内に住所のある児童または市内に住所のある父母等に養育される児童に限ります。

※所得制限はありません。

### ご注意ください

**申請が必要な方** 対象の児童あてに申請書を郵送しています。

**申請不要の方** 児童手当受給世帯(公務員を除く) 1月30日に振り込みしています。

**申請方法** オンライン、郵送、窓口 **申請期限** 3月31日(日)



▲市ホームページ

**【共通】受付窓口** 子育て政策課、土山・甲賀・甲南・信楽各地域市民センター

**問合せ** 子育て政策課 子育て政策係 **TEL**69-2176 **FAX**69-2298

# ひとり親家庭等入学支度金の手続きを忘れずに

**支給対象** 令和6年2月1日現在で申請者および児童が甲賀市内に引き続き1年以上お住まいの方(住民登録がある方)で、令和6年4月に小学校、中学校に入学される児童を養育しているひとり親家庭、もしくは父母にかわってその児童を養育している方。

※所得制限はありません。※対象者への個別通知は行いません。

**申請期限** 2月29日(木) ※期限を過ぎての受付は行いません。

**申請方法** オンライン、窓口

**受付窓口** 子育て政策課、土山・甲賀・甲南・信楽各地域市民センター

**支給額(1人あたり)** 小学校入学 / 5千円 中学校入学 / 1万円

**支給日** 3月29日(金) 予定

※支給要件やオンライン申請等詳しくは市ホームページをご覧ください。



**問合せ** 子育て政策課 子育て政策係 **TEL**69-2176 **FAX**69-2298

▲市ホームページ

# 甲賀市パートナーシップ・ファミリーシップ 宣誓制度の導入をめざします

甲賀市では、甲賀市人権尊重のまちづくり条例の理念に基づき、多様性を認め合う明るく住みよい人権尊重のまちの実現をめざしています。近年、性の多様性については徐々に社会的な認識が進んでいるものの、「いない」のではなく「いない」あるいは「見えていないだけ」とされる性的マイノリティの方の生きづらさは、改善されているとはいえない状況です。



## 「パートナーシップ宣誓制度」とは？

一方または双方が性的マイノリティであるカップルが、人生のパートナーとして協力し合うことを宣誓し、市が二人の関係を公的に証明する制度です。あわせて、カップルと生計を共にする家族等が、法令等の範囲内で、婚姻関係にある家族と同様のサービスが受けられるように、「ファミリーシップ制度」を導入することとします。

この制度は、法律上の効果を生じさせるものではありませんが、本制度の導入でLGBTQフレンドリーな市の姿勢を表明することにより、市民のみなさんの性の多様性への理解が深まることをめざしています。あわせて、誰もが大切な人と安心して暮らすことのできる、人権を尊重しあえるまちの実現をめざします。

問合せ 人権推進課 TEL 69-2148 FAX 63-4554

## 4月から みなくち診療所は指定管理者制度を導入します

平成23年から市が運営する市立みなくち診療所は、地域の医療機関を取り巻く経営環境の変化を背景に、甲賀市地域医療審議会からの提案に基づき、指定管理者制度を導入することとなりました。

制度導入により、民間事業者の能力を活用し、効率的な運営のもと市内に不足する休日等の診療、在宅医療、介護連携の充実を図ってまいります。これにより、**みなくち診療所は市直営での診療を終了**します。なお、令和6年4月からは指定管理者による診療・運営が開始されます。

### 令和6年3月まで

#### ◎市直営での診療

平日の診療：3月 8日(金)で終了  
日曜診療：3月10日(日)で終了  
※3月11日(月)からは休診となり、診察・薬の処方などは行えませんのでご了承ください。



### 令和6年4月から

#### ◎指定管理者による診療・運営

(指定管理者：医療法人 今村医院)  
※詳細は決まり次第市ホームページなどでお知らせします。

問合せ みなくち診療所 TEL 62-3346 FAX 63-1728  
医療政策室 TEL 69-2171 FAX 63-4085

市ホームページ▶





# 徳川家康最大の危機 「神君甲賀・伊賀越」 ゆかりの地 市史跡多羅尾代官陣屋跡の全域を寄附いただきました

市史跡多羅尾代官陣屋跡の所有者である多羅尾庸子様から地域の取り組みに感謝し、先祖伝来の地を役立てて欲しいとの申し出があり、令和5年12月19日に寄附をいただきました。

この史跡は、江戸時代の初めに多羅尾氏の居館兼代官所として築かれ、約270年間機能しました。今も当時を伝える精緻な石垣が残る第一級の歴史資産です。

詳しくは市ホームページをご確認ください。



市ホームページ ▲ 今も残る代官陣屋跡の石垣



▲多羅尾様(右)から市長に目録贈呈

問合せ 歴史文化財課 TEL 69-2251 FAX 69-2293

## 甲賀市在住者限定 甲賀市公式LINE友だち登録キャンペーン 第2弾!!

新規登録者必見!

**対象** 2月1日(木)～29日(木)に新規登録された方  
Amazonギフトカード1,000円分を抽選で250名にプレゼント!

※ただし、セグメント配信(情報配信して欲しい分野)の登録まで完了された方が対象

**抽選に漏れた方にもWチャンス!**

抽選に漏れた方の中から、Amazonギフトカード500円分を抽選で25名様プレゼント!

お得なLINE友だち登録キャンペーンの期間に、ぜひ新規登録をお願いします。

問合せ 秘書広報課 広報広聴係 TEL 69-2101 FAX 63-4619



▲市公式LINE



## 新型コロナウイルスワクチンの無料接種は3月末まで

新型コロナウイルスワクチンの無料接種は3月31日までです。接種の実施日程や終了日については各医療機関で異なりますので、ご注意ください。個別接種実施医療機関については、市ホームページまたは接種券に同封の案内でご確認ください。



▲市ホームページ

●初回(1・2回目)接種の接種間隔にご留意ください

5歳以上の方の初回接種は2回接種することで完了します。特例臨時接種(3月31日まで)の期間中に初回接種を完了するには、接種間隔(ファイザー社の場合は1回目接種から通常3週間)を考慮して進めていただく必要があります。接種を希望される場合はお早めにご検討ください。

問合せ 新型コロナウイルス感染症対策室相談センター TEL 69-2154 (平日9時～17時)

# 所得税 住民税の確定申告は3月15日まで



申告会場は毎年混雑します。

できる限り「e-Tax (インターネット申告)」や「郵送による申告」をご利用ください。

申告書の作成・送信は国税庁のホームページから行えます。

▼国税庁HP



申告が必要かどうか、市ホームページでチェック



◀市ホームページ

所得税の確定申告・住民税申告相談日をチェック

**申告期間** 2月16日(金)～3月15日(金) (土日・祝日は除く)

●市申告会場 市の申告会場では、令和6年1月1日現在、甲賀市に住民登録のある方を受付します。

**受付時間** (午前) 8時30分～11時30分 (午後) 13時～16時

**受付会場・日程** ※混雑防止のため地区分けをしていますので、ご理解とご協力をお願いします。

※各会場では駐車場の台数が限られていますので、できるだけ公共交通機関等でご来場ください。

会場 受付日	水口	土山	甲賀	甲南	信楽
	サントピア水口 共同福祉施設 1階 研修室	土山開発センター 1階大集会室	甲賀地域市民 センター2階 会議室	甲南地域市民 センター3階 会議室	信楽地域市民 センター2階 会議室
2月16日(金)	申告相談日	※2/16～21は開催 していません。	佐山学区	※2/16～29は開催 していません。	※2/16～3/6は開催 していません。
2月19日(月)			油日学区		
2月20日(火)			大原学区		
2月21日(水)			未相談者		
2月22日(木)		鮎河、山内学区	※2/22～3/15は開催 していません。		
2月26日(月)		大野学区			
2月27日(火)		土山学区			
2月28日(水)		未相談者			
2月29日(木)		※2/29～3/15は開催 していません。	希望ヶ丘学区	※3/14～3/15は開催 していません。	
3月1日(金)			希望ヶ丘学区		
3月4日(月)			第一学区		
3月5日(火)			第一学区		
3月6日(水)		第一学区	多羅尾、朝宮学区		
3月7日(木)		第二学区	小原学区		
3月8日(金)		第三学区	雲井学区		
3月11日(月)		中部学区	多羅尾、朝宮、小原、 雲井学区の未相談者		
3月12日(火)	未相談者	信楽学区			
3月13日(水)		信楽学区			
3月14日(木)		未相談者			
3月15日(金)					

●税務署申告会場 税務署の申告会場では、下記の内容の申告を受付します。

- 譲渡所得(土地や株式を売ったときの所得)のある申告 ●雑損控除を受ける申告
- 住宅借入金等特別控除を初めて受ける申告
- 青色申告、消費税の申告、令和4年分までの確定申告、死亡者の申告(準確定申告)
- 事業(農業・営業等)による合計収入金額が1,000万円以上の申告 ●退職所得のある申告 ●その他複雑な内容の申告

**受付時間** 9時～16時 ※来場者数によっては、受付時間内でも受付を締め切る場合があります。

**場所** サントピア水口(共同福祉施設 教養文化室)

※会場の入場には、「入場整理券」が必要です。「入場整理券」は当日会場で取得するか税務署の公式LINEからも取得できます。

※作成済の申告書等は、郵送又は税務署内の窓口で提出してください。  
(〒528-8555 水口町水口5587番地3 水口税務署個人課税部門宛)

税務署  
公式LINE▶





## ☑ 申告の持ち物をチェック

- ① 「マイナンバーカード」または、「通知カード等の番号確認書類+運転免許証等の身元確認書類」
- ② 収入がわかる書類
  - 給与や年金の源泉徴収票（原本）
  - 営業、農業、不動産の所得がある方は収支内訳書  
※必ず事前に作成してください。
  - 上記以外の所得がある方は、その所得を証明する書類
- ③ 控除の証明書等
  - 社会保険料の証明書（国民年金保険料、任意継続の健康保険料）  
※国民健康保険税・介護保険料・後期高齢者医療保険料の支払証明は、申告書に添付する必要はありません。  
必要な場合は、WEBから申請することができます。
  - 生命保険料や地震保険料の控除証明書
  - 医療費控除の明細書  
※必ず事前に作成してください。（医療を受けた人・病院別に記載し、合計額を記入してください）  
※「医療費のお知らせ」でも可
  - セルフメディケーション税制の明細書  
（この控除を受ける方は、通常の医療費控除は受けられません）
  - その他、受けようとする控除の必要書類
- ④ 振替納税および還付が見込まれる場合は、申告者本人の口座番号、金融機関名、支店名がわかるもの
- ⑤ 扶養控除等の判定のため、被扶養者の所得のわかる書類
- ⑥ 昨年の申告書の控え（お持ちの方）



▲申請フォーム

### 要介護認定を受けている方

#### ■市の認定で障害者控除の申告が可能

令和5年12月31日現在、障害者手帳などの交付を受けていなくても、65歳以上で、認知症や寝たきりなど心身の状況が、一定の基準に該当する場合は、申請により「障害者控除対象者認定書」の交付を受けると障害者控除の対象となります。

#### ■おむつ使用証明書に代わる確認書の交付

おむつ代の医療費控除を受けようとする方は、1年目は主治医の「おむつ使用証明書」が必要ですが、2年目以降は、一定の基準に該当する場合は、申請により「おむつ代の医療費控除証明必要事項の確認書」の交付を受けると使用証明書に代わり医療費控除の対象となります。

- 各申請は、土山・甲賀・甲南・信楽地域市民センターまたは長寿福祉課まで提出してください。

**問合せ** 長寿福祉課 介護保険係  
(TEL)69-2165 (FAX)63-4085

**問合せ** 税務課 市民税係  
(TEL)69-2128 (FAX)63-4574

### 国民年金保険料を納付されている方

#### ■国民年金保険料の控除証明書

令和5年中に国民年金保険料を納付された方には、日本年金機構から「社会保険料（国民年金保険料）控除証明書」が送付されますので、確定申告書の提出の際には必ずこの証明書または領収証書を添付してください。控除証明書に関する照会、再発行の依頼については、下記までお問い合わせください。

※市役所では再発行できません。



**問合せ** 日本年金機構ねんきん加入者ダイヤル  
(TEL)0570-003-004  
(FAX)03-6630-2525 (IP電話用)

水口税務署  
(TEL)62-0314 (自動音声により案内)

# 豊かな森林を活かし続けるために 森林環境税・森林環境譲与税



森林は、地球温暖化の原因となる二酸化炭素の吸収や土砂崩れの防止および水資源の貯留、水質の浄化など、私たちの暮らしを支えるさまざまな機能を持っていますが、林業の採算性の低下、所有者や境界が不明な森林の顕在化、担い手の不足などで手入れが行き届かない森林が増えています。

そこで、令和元年度から間伐等の森林整備や人材育成・担い手確保、木材利用の促進や普及啓発等の財源とするため国から市町村へ『森林環境譲与税』の譲与が始まりました。そして令和6年度からは、森林環境譲与税の財源となる『森林環境税』の課税（国税）が始まります。

## ●森林環境税の課税の仕組み

皆さんから納めていただいた「森林環境税」は国によって「森林環境譲与税」として都道府県・市町村に配分されます。



▲市ホームページ

**納税義務者** 賦課期日（1月1日）現在、日本国内に住所を有する個人

※条件により森林環境税の課税対象外となる場合があります。詳しくは市ホームページをご確認ください。

**税額** 年額1,000円

※平成26年度から東日本大震災からの復興に係る特例により、市県民税均等割に復興特別税として1,000円が加算されていましたが、令和5年度に終了するため、令和6年度以降もこれまでと変更なく、均等割として納めていただく税額は、年額5,800円となります。

## ●森林環境譲与税を活用した甲賀市の取り組み

森林面積が約7割を占める本市では、森林環境譲与税を活用し、間伐などの森林整備や里山保全、境界明確化、林道の維持管理などに取り組んでいます。

また、公共施設の木造・木質化による木材利用の促進に加えて、こどもから大人までを対象に『木育』を推進しており、新生児への誕生祝い品として、甲賀ヒノキで制作した『木のおもちゃ』をプレゼントしています。

詳しくは市ホームページをご確認ください。



▲市ホームページ

**問合せ** ◆森林環境税について

税務課 市民税係 TEL69-2128 FAX63-4574

◆森林環境譲与税について

林業振興課 TEL69-2197 FAX63-4592

## 信楽中央病院 介護のひと休み レスパイト入院をご存じですか?

レスパイト入院とは、自宅療養中の方に一時的に入院していただくことです。

「短期間介護できない事情がある方」、「日々の介護に疲れてしまった方」ぜひご利用ください。

**問合せ** 信楽中央病院 地域医療連携室 TEL82-0249 FAX82-3060

ホームページ▶







料金受取人払郵便

5 2 8 8 7 9 0



差出有効期間  
令和7年6月  
30日まで  
(切手を貼らずに  
お出しください)



市長への手紙

(受取人)  
甲賀市長  
宛

甲賀市水口町水口六〇五三番地

キ  
リ  
ト  
リ

下記のとおり封筒を作ってください。

- ①キリトリ線に沿って切り、中央を山折りにしてください。
- ②のりしろにのりをつけて貼り合わせてください。
- ③切手は貼らずにそのままポストへ投函してください。

(山折り)

オール甲賀でまちづくりを進めるため  
皆さんの建設的なご意見をお寄せください

## 市長への手紙

まちづくりの主役は市民の皆さんです。皆さんとともにオール甲賀で、子どもから高齢者まで、誰もがいきいきと活躍できるまちをつくるため、ご意見やご提言をいただく「市長への手紙」をお待ちしています。

- お手紙は市長が読ませていただきます。
- 「市長への手紙」は、秘書広報課や各地域市民センター等にも置いています。

※次の内容は「市長への手紙」としてお受けできませんのでご了承ください。

- 法令違反に関わる告発、警察捜査、許認可に関わるもの
- 特定の個人や団体などを誹謗中傷するもの

問合せ

秘書広報課 広報広聴係  
TEL 69-2101 FAX 63-4619

のりしろ

## 宝くじ助成で 防災に強い地域づくり ～土山町山中すずか自主防災会～

令和5年度コミュニティ助成事業（地域防災組織育成助成）で土山町の山中すずか自主防災会が採択を受けられました。今後、防災に強い地域づくりのため、備品が活用されます。

### ●助成金 180万円

- ・発電機2台
- ・洋式トイレ1台
- ・折りたたみベッド3台 ほか



問合せ 危機管理課 防災危機管理係  
TEL 69-2103 FAX 63-4619

## 宝くじ助成でまちづくり ～水口町3区（東町）～

令和5年度コミュニティ助成事業（一般コミュニティ助成）で水口町の3区（東町）が採択を受けられました。今後、地域活動の充実のため、備品を活用されます。

### ●助成金 250万円

- ・<sup>しめだいこ</sup>締太鼓（台付）3個
- ・<sup>しのぶえ</sup>篠笛6本
- ・<sup>かみしも</sup>袴5具
- ・<sup>もんつぎもの</sup>紋付着物5枚 ほか



問合せ 市民活動推進課  
TEL 70-6032 FAX 70-6046

キ  
リ  
ト  
リ

の  
キ  
リ  
ト  
リ

# マイナンバーカードで 転出手続がオンライン でできる!



マイナンバーカードをお持ちの方は、マイナポータルを通じてオンラインで転出の手続きができます。  
※転入先の窓口で、ご自身での手続きが必要です。  
(新住所に居住した日から14日以内)

## ○オンライン申請できる方

- ・マイナンバーカードをお持ちの方（電子証明書が有効であること）
  - ・日本国内で引っ越しをされる方
- ※ご自身の引っ越しのほかに、ご自身と同一世帯員の引っ越しでも利用ができます。

## ○申請できる期間

新住所に居住する30日前から新住所地に居住した日の10日以内



▲オンライン転出届  
Q&A



▲手続きは  
こちら

問合せ 市民課  
TEL 69-2138 FAX 65-6338

# 教育委員会委員の 任命

令和5年第6回甲賀市議会定例会で教育委員会委員の任命について同意されました。  
(敬称略)

委員 まつやま あきこ 松山 顕子 (再任)

## 任期

令和5年12月18日～令和9年12月17日  
(4年間)

問合せ 教育総務課 総務企画係  
TEL 69-2239 FAX 69-2293

## 市長への手紙

Blank lined area for writing a letter to the Mayor.

Blank lined area for writing a letter to the Mayor.

(差出人)

住所	〒	
氏名		年齢選択
電		<input type="checkbox"/> 20歳未満
話		<input type="checkbox"/> 20～39歳 <input type="checkbox"/> 40～59歳 <input type="checkbox"/> 60～79歳 <input type="checkbox"/> 80歳以上

回答を希望されるか選択してください  要  不要

◎公表してもよい方は下記の「公表してもよい」に、公表してほしくない方は「公表しないほしい」に✓印を付けてください。

内容の公表  公表してもよい  公表しないほしい

のりしろ

のりしろ

のりしろ

のりしろ



# 4月からごみの収集回数と分別区分が変わります

## 収集回数

- ペットボトルの収集が月1回から月2回になります。
- 月4～5回の廃プラスチックの収集が月1回減り、月3～4回の収集になります。(毎週の収集ではなくなるのでご注意ください。)



## 分別区分

- 現在は「金属」と「小型電気製品」を分けて出していただいておりますが、「金属・小型電気製品」として一緒に出せるようになります。



詳しい収集日程は、「令和6年度ごみカレンダー」をご確認ください。

※令和6年度ごみカレンダーは、区・自治会を通じて2月中旬に配布する予定です。また生活環境課・各市民センター窓口でもお渡しするほか、市ホームページにも掲載します。



問合せ 生活環境課 生活環境係 TEL69-2145 FAX63-4582

市ホームページ▲

# ごみを排出することが困難な方を支援します

ごみを集積所や衛生センター等まで排出することが困難な高齢者又は障がい者の世帯を対象に、自宅の玄関先等に出されたごみを戸別に収集にお伺いします。そして日常生活における負担を軽減し、ごみの排出状況等により見守りを行います。

- 対象世帯は、指定の日時まで、玄関先等に設置したふた付きのごみ箱にごみを入れてください。収集運搬業者が戸別に収集します。
- 燃えるごみは燃えるごみの指定袋に、資源ごみは任意の袋にまとめて入れてください。
- 収集は燃えるごみは週1回、資源ごみは月1回の回収となります。

※ごみが出されていない場合は、インターホン等により声掛けを行います。

詳しくはこちら▶



### 【対象世帯】

- ◎ ごみを集積所や衛生センターなどへ運ぶことが困難な世帯であって、下記に該当する世帯またはそれに準ずる世帯を対象とします。
- 要介護認定を受けている65歳以上の方または身体障害者手帳、療育手帳、精神障害者保健福祉手帳の交付を受けている方のみで構成されている世帯
- 介護保険サービスを利用している世帯、または障害福祉サービスを利用し、家事援助を受けている世帯

※該当するか判断に迷われる場合はご相談ください。

問合せ ○ごみの収集運搬に関すること  
生活環境課 TEL69-2145

○利用申請に関すること  
長寿福祉課 TEL69-2164  
障がい福祉課 TEL69-2161



第23回  
手術支援ロボット  
hinotoriの  
外科での稼働について  
知っとうが

消化器外科主任部長・手術部副部長 中右 雅之



2024年1〜2月に手術支援ロボットhinotoriが外科で稼働します。主に大腸がんの腹腔鏡手術に導入し、順次適応を広げて行く予定です。

当院外科の役割について

①当院は甲賀・湖南地域と更に日野町、三重県伊賀市の救急を支える二次救急を担っています。365日、24時間オンコール体制で急性虫垂炎、胆嚢炎、腸閉塞、穿孔性腹膜炎などの急性腹症に対して緊急手術ができる体制をとっています。そして、安全に良い手術ができる場合は腹腔鏡手術を行い、患者様の苦痛軽減に努めています。

②当院は地域がん診療連携拠点病院で、当地域のがん診療を担うことが求められています。がん治療の3本柱である①が手術 ②がん化学療法 ③放射線治療を他科、多職種と連携し行っています。今回hinotoriを導入する大腸がんに関しては90%以上を腹腔鏡で行い、従来

の開腹手術より質がよく、患者さんのダメージの軽減に努めてきたと負っています。

当科では京都大学消化管外科の内視鏡外科、ロボット手術に精通した大腸がんエキスパートの支援のもと、まずは大腸がんにおいてロボット手術を安心・安全に開始してまいります。今後も地域のがん治療の期待に応えられるよう外科チームとしてより良い治療を提供できる努力をしてまいります。



▲手術支援ロボット hinotori

お知らせ

がん患者サロン「癒会」

日時 2月7日(水)  
13時30分〜15時30分  
場所 公立甲賀病院講堂  
問合せ がん相談支援センター  
TEL 65-1641

問合せ 公立甲賀病院 総務企画課 TEL 62-0234 FAX 63-0588

解説

エシカル消費とは、地域の活性化などを含む人・社会・地域・環境に配慮した消費行動のことです。まずできる行動として、エコフイズにあるA〜Cの他にも買いたい物をするときにリサイクル商品を選んだり、地産地消を心がけたりすることがあります。

また購入時、商品の認証ラベルや説明をよく読んで、どのように作られたものか確認することも大切です。

小さなことでも、毎日の選択が未来を変える力になります。

色々な認証ラベル

※これらは認証ラベルの一例です。

国際フェアトレード認証ラベル  
生産者の適正な労働条件や公正な報酬、環境保護を目指し適正な価格で取引をする商品に付けられる。



MSC  
「海のエコラベル」  
水産資源と環境に配慮し適切に管理された、持続可能な漁業で獲られた天然の水産物につけられる。



有機JASマーク  
農薬や化学肥料に頼らず、自然界の力で生産された食品に付けられる。



FSC® 認証  
適切に管理された持続可能な森林から生産される木材と製品に付けられる。



未来につながる

エコっとうが

エコフイズ

次のうち、「エシカル消費」に当てはまるものはどれでしょうか？

- A 地元の商店で買い物をする
- B 食材を使いきる
- C 障がい者支援につながる商品を選択する



2点

正解

甲賀市環境  
未来都市宣言

甲賀市は2050年  
カーボンニュートラル  
をめざしています。

問合せ 環境未来都市推進室  
TEL 69-2156  
FAX 63-4554



甲賀市はこどもたちの  
笑顔を増やすために  
「すまいる・あくしよん」  
に取り組めます！



Happy

# 1st Birthday

1歳のお誕生日おめでとう！



やまもと そう  
山本想ちゃん

想ちゃん1歳おめでとう！3人のお兄ちゃんに毎日遊んでもらえて楽しいね！マイペースでのんびり～な想ちゃんのことが家族みんなずっとずっと大好きだよ♡これからも元気に楽しく過ごしていこうね！



もりがき いおり  
森垣伊織ちゃん

いっちゃん1歳のお誕生日おめでとう！お兄ちゃんと仲良く、元気にすくすく育ってね！大好きだよ♡



ふじい おうり  
藤井洸璃ちゃん

毎日たくさんの幸せをありがとう！これからも楽しい時間を過ごしていっぱい思い出せようねん！大好きだよ♡



つじじょう いちろう  
辻成一郎ちゃん

成一郎、お誕生日おめでとう☆沢山遊んで、元気いっぱいすくすく育ってね！大好きだよ♡

## 皆さんからの投稿を大募集

- ① 1歳のお誕生日おめでとう！
- ② 皆さんからの投稿コーナー

締め切り

掲載する月の前々月末(随時募集)  
例：4月号への掲載→2月29日(木)まで

詳しくはこちら▼



提出先・問合せ

秘書広報課 広報広聴係  
〒528-8502  
甲賀市水口町水口6053番地  
TEL)69-2101 FAX)63-4619  
☑ koka10040200@city.koka.lg.jp

メール▼





草津リトルシニア・パンサーズ所属 **村井 佑誠**さん（水口東中学校1年）  
 昨年8月、アメリカ・ミズーリ州で開催された世界少年野球大会2023カル・リブケンU12ワールドシリーズに日本代表として出場し、3位に入賞された村井佑誠さんにお話を伺いました。本大会ではピッチャーとセンターで全試合に出場し、投打ともに活躍をされ、予選リーグのプエルトリコ戦ではMVPに選ばれています。

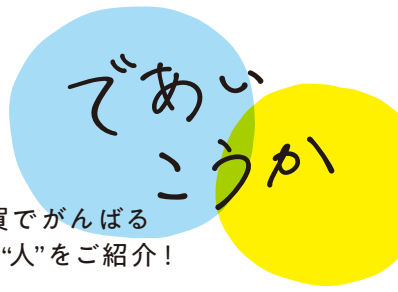

甲賀でがんばる  
 “人”をご紹介します！

## 投打に活躍 二刀流の選手へ

野球を始めたきっかけは？

祖父が野球好きだったことがきっかけです。気づいたらグローブを与えられて、野球を始めていました。アメフトや水泳など違うスポーツもしていました。が、やっぱり野球が面白く8歳から本格的に始めました。

世界大会での試合はどうでしたか？

世界大会ならではの独特の空気感がありました。あまり緊張せずプレーすることができました。また、海外の選手たちと宿舎が一緒でたくさん交流もできてとても楽しかったです。

予選リーグのプエルトリコ戦では、ピッチャーとして出場し、投打ともにチームに貢献できたことと思います。

今後の目標は？

まずは、今年12月に台湾で開催される大会のメンバーに選ばれることです。また、ピッチャーとしては、変化球の球種を増やせるように頑張りたいと思います。そして、将来甲子園に出場することと、もちろん、今回世界大会で戦った選手たちとまた対戦できるように、お世話になっている方への感謝の気持ちを忘れずに練習に励みたいと思います。



▲マウンドで投球する佑誠さん（プエルトリコ戦）

### 伊賀市 おかえり、芭蕉さんふるさと伊賀へ。

俳聖・松尾芭蕉は1644年に伊賀国（現伊賀市）に生まれました。今年は、生誕380年の記念の年にあたります。これを機に、芭蕉翁の偉大さや尊さを再確認し、文芸に対する姿勢や生き方を学び、広く世間へ発信していくため、今年1年を通じて、「芭蕉翁生誕380年記念事業」として、さまざまなイベントや企画を行っていきます。詳しくは伊賀市ホームページをご覧ください。



**問合せ** 芭蕉翁生誕380年記念事業実行委員会 伊賀市文化振興課  
 TEL) 0595-22-9621



▲伊賀市ホームページ

伊賀市・亀山市の広報紙へは「信楽高原鉄道×リサ・ラーソン展コラボ」についての記事を掲載しています。

情報交流広場

となりまち



### 亀山市 東海道のおひなさま 亀山宿・関宿

旧東海道の亀山宿、関宿の街道沿いの各所にさまざまなひな飾りが展示されます。また、期間中には、地域の特産品などが当たる「デジタルスタンプラリー」や期間限定のグルメ・スイーツの販売も行われます。



華やかなひな飾りを眺めながら、風情ある町並み散策をお楽しみください。

**と き** 2月10日(土)～3月3日(日)  
**と ころ** ▶ 亀山宿(旧館家住宅、市民協働センター「みらい」ほか) ▶ 関宿(関宿足湯交流施設、旧落合家住宅ほか)

**アクセス** ▶ 亀山宿…JR亀山駅から徒歩約15分  
 ▶ 関宿…JR関駅から徒歩約5分

※詳しくは、亀山市観光協会のホームページをご覧ください。

**問合せ** 東海道のおひなさま 亀山宿・関宿実行委員会(亀山市観光協会内)  
 TEL) 0595-97-8877)



亀山市観光協会▶





# 元気な まちがど

## “もったいない”から “ありがとう”へ フードドライブを実施しました

甲賀市シルバー人材センターで11月中旬から12月21日までの約1カ月間フードドライブ（※）が実施されました。また、12月21日は同センターのイベントと同時開催され、多くの人で賑わっていました。ここで集まった食品や日用品は、フードバンク「エこころステーション」に寄付をされ、必要とされる人へ届けられます。

みなさんも、“もったいない”から“ありがとう”を生み出す活動を始めてみませんか。

※フードドライブとは、家庭で余っている食品などを職場などに持ち寄り、集まったものを地域の福祉団体やフードバンクに寄付する活動のことです。



▲フードドライブの活動について詳しくはこちら

多くの方で賑わう様子  
(リサイクルコーナー)



設置されたフード  
ドライブコーナー



## 韓国の友だちとの最終日の思い出に フェアウェルパーティー

中学生国際交流事業で、12月2日から甲賀市にいられた 韓国利川市ジュンポ中学生と甲賀市の中学生とのフェアウェルパーティー（送別会）が12月5日に、まる一むで行われました。

フェアウェルパーティーでは、韓国利川市から来た中学生のダンス・歌の披露や、受け入れ先の甲賀市の中学生と感謝を伝え合うなど、最後の思い出づくりの場となりました。

遠く離れていてもずっと続く関係が築ければ良いですね。

ダンスを披露する  
利川市の中学生



韓国利川市の中学生  
と受け入れ先の  
中学生



## アレ A.R.E.達成メンバー集結！！ ～金の卵プロジェクト 野球教室～

金の卵プロジェクトとして、38年ぶりに日本一に輝いた阪神タイガースで活躍する選手たちによる野球教室が12月9日に商工会やスポーツ少年団の協力のもと、甲賀町で開催されました。甲賀市出身の植田海選手をはじめ、スペシャルゲストとして、木浪聖也選手と前川右京選手にもご参加いただきました。

この教室にはスポーツ少年団ほか、一般参加者から計約160人のこどもたちが参加しました。選手たちによる守備指導やバッティング対

阪神タイガース木浪選手（右）  
植田選手（中央）前川選手（左）  
とこどもたち



植田選手から  
守備指導を  
受ける様子



決では、一流のプレーひとつひとつに目を輝かせ、質問コーナーやプレゼント抽選企画では終始大興奮でした。

この経験をきっかけにこの中から将来第一線で活躍する選手が誕生すると良いですね。



# 相談コーナー

2月15日～  
3月14日

相談は無料ですので、  
お気軽にお越しください。

\*印のある相談は市内在住の方のみが対象です。

相談内容／問合せ先	開催日	時間	場所／備考
<b>人権なんでも相談*</b> 差別・いじめ・DV・ハラスメント・インターネット上の誹謗中傷などについて、人権擁護委員が相談に応じます。※申込不要 問 大津地方務局 甲賀支局総務係 TEL62-1828 / FAX62-1748	3月 5日(火) 3月 6日(水) 3月 7日(木) 3月 8日(金) 3月14日(木)	13時30分～16時	甲南公民館(忍の里プララ) 甲賀地域市民センター 市役所3階相談室 信楽開発センター 土山地域市民センター
<b>男女の悩みごと相談*</b> 家庭や職場等での悩みごとに応じます。電話または面接相談(面接相談は事前予約が必要) 相談窓口/TEL69-2149 問 申 人権推進課 人権政策係 TEL69-2148 / FAX63-4554	毎週月・金曜日	9時～16時	市役所 3階 人権推進課 相談室
<b>LGBTQ+相談*</b> 性的マイノリティの人々やその家族等が抱える悩みごとに電話で相談に応じます。相談窓口/TEL69-2173(予約不要) 問 申 人権推進課 人権政策係 TEL69-2148 / FAX63-4554	3月11日(月)	16時～19時 (受付18時45分まで)	電話相談のみ
<b>結婚相談(婚活支援)</b> 結婚相談員が相談に応じます。※申込不要 持ち物/顔・全身が写った写真1枚 問 政策推進課 TEL69-2105 / FAX63-4554	2月17日(土) 3月 2日(土)	13時～16時	まちづくり活動センター 「まるーむ」
<b>生活・仕事の相談(生活支援窓口)*</b> 生活の不安や仕事などの心配に関する相談に応じます。※申込不要 対応者/相談支援員、就労支援員 問 生活支援課 生活支援係 TEL69-2158 / FAX63-4085	毎週月～金曜日 (祝日を除く)	8時30分～17時15分	市役所 1階 生活支援課 生活支援窓口
<b>行政相談</b> 医療保険・年金・雇用・道路のことなどへの相談・意見・要望を受け付けます。※申込不要 対応者/行政相談委員(総務省委嘱) 問 滋賀行政監視行政相談センター TEL077-523-1100	2月20日(火) 2月21日(水) 3月 5日(火) 3月 5日(火) 3月14日(木)	13時30分～15時30分	甲南地域市民センター 信楽開発センター 市役所1階 土山地域市民センター かふか生涯学習館
<b>消費生活相談</b> 消費生活における契約や商品などに関する相談に応じます。 対応者/消費生活相談員 問 消費生活センター TEL69-2147 / 消費者ホットライン:局番なしの188 <sup>イッパ</sup>	毎週月～金曜日 (祝日を除く)	9時～17時	市役所 1階 消費生活センター
<b>年金相談</b> 相談員/草津年金事務所職員 ※要予約・先着順 問 申 草津年金事務所 TEL077-567-2220 / FAX077-562-9638	3月14日(木) ※隔月開催	10時～15時	市役所 2階 会議室202
<b>税務相談</b> 税理士が、税務相談に応じます。定員/先着6人(1人30分)※要予約 問 申 公益社団法人水口納税協会 TEL62-1151 / FAX63-0173	3月 6日(水)	13時30分～16時30分 (受付16時まで)	水口納税協会 3階 会議室
<b>学齢期相談</b> 学齢期(小学生～高校生頃)のお子さん、保護者、ご家族の相談窓口です。 問 子育て政策課 子育て政策係 TEL69-2176 / FAX69-2298	毎週 月・水・金曜日 (祝日除く)	8時30分～17時15分	市役所 2階 子育て政策課 コンシェルジュお問い 合わせフォームからの 相談も可能です。 
<b>ヤングケアラー相談</b> ヤングケアラーの悩みや困りごとの相談、地域や関係者からの相談に応じます。 問 子育て政策課 子育て政策係 TEL69-2184 / FAX69-2298			
<b>育ちと学びの相談*</b> 発達やこころの悩みなどの相談 ※電話・FAXで相談の予約をしてください 対象/おおむね4歳以上の幼児、小・中・高校生～青年期の方(25歳ごろまで) ※おおむね4歳までのお子さんの相談は、お住まいの各保健センターにお問い合わせください。 問 申 発達支援課 TEL69-2178 / FAX69-2298 (受付時間 9時～17時)			園や学校、市役所など
<b>青少年不登校ひきこもり相談</b> 義務教育を終了したおおむね25歳くらいまでを対象とした、ひきこもりや不登校に関する相談を受け付けます。			問 発達支援課 TEL69-2179 (受付時間9時～17時)
<b>青少年悩みごと相談*</b> 不登校、いじめ、非行、不良行為、交友関係、就労・就学などの相談 ※月曜日～金曜日(祝日・年末年始を除く)の9時～16時、電話・Eメールでも相談に応じます。			問 少年センター(水口中央公民館 2階) TEL62-6010 / FAX63-3977 Eメール: k-syonen@city.koka.lg.jp 

## 消費者トラブルにご用心!

### 定期購入トラブル

#### こんな事例があります

SNSの広告を見て、通常価格1万円の美容液が初回特別価格1,980円だったので、お試しのつもりで注文した。数日後、同じ商品が4個届き、請求金額が2万円だったので驚いた。慌てて解約したいと伝えると、「3回の購入が条件の定期コースなので解約できない」と説明された。納得できない。

#### こんなことに気を付けて

複数回の継続購入が条件の化粧品やサプリメントなどの定期購入トラブルが増加しています。この事例では、消費者は「初回1,980円、いつでも解約可能」の表示を見て申し込みますが、注文完了直後に「特別割引クーポン」が表示され、タップすると「3回の購入が条件の定期購入」に注文内容が切り替わっていました。解約を希望しても購入条件を表示していることを理由に、応じてもらえないことがほとんどです。

このような定期購入トラブルに遭わないためには、初回が大幅に割引された商品には注意しましょう。そして、注文確定ボタンをタップする前に「最終確認画面」で購入条件が変更になっていないかを必ず確認しましょう。定期購入が条件である場合、継続期間や購入回数、支払総額などの記載が義務付けられています。また、購入前に解約や返品の内容も確認してください。

最後に、最終確認画面をスクリーンショットで保存しておきましょう。

**消費生活のご相談は** 甲賀市消費生活センター  
TEL 69-2147 局番なしの188 FAX 63-4582

## 2月の延長窓口 (毎週火曜日19時まで)



6日、13日、20日、27日です。

毎週火曜日は、市役所市民課で戸籍・住民票・税証明などの証明書発行、印鑑登録を19時まで行っています

※マイナンバーカードに関する手続きおよび住民異動(転入・転居・転出等)はお取り扱いできませんのでご了承ください。

### マイナちゃん からのお知らせ



本人がマイナンバーカードを窓口に掲示することで印鑑登録証明書が取得可能になります。  
※4桁の暗証番号が必要です。  
※コンビニ取得の方が100円お得です。

**問合せ** 市民課  
TEL 69-2138 FAX 65-6338

## 今月の納税

納期限は **2月29日(木)** です

- 固定資産税 (4期)
- 国民健康保険税 (9期)
- 利用者負担額 (保育料、幼稚園・保育園給食費)
- 介護保険料 (9期)
- 後期高齢者医療保険料
- 水道料金

納付には、便利な「口座振替」をご利用ください。



### 公立甲賀病院 小児科

#### 紹介状なしでも負担なく受診できる時間を拡充

小児科をより受診しやすくするため、選定療養費が不要となる時間帯を拡充しています。

#### 選定療養費とは?

紹介状なしで200床以上の病院を外来受診する場合に負担いただく費用のこと。(公立甲賀病院: 医科7,700円(税込))

#### ● 選定療養費が不要となる時間帯

- ① 平日: 8時~11時30分(受付の一般診療時間)
- ② 土日・祝日: 9時~18時

※②の時間帯は、救急外来の場を利用した診療です。急を要さない場合は平日にご来院ください。

**問合せ** 公立甲賀病院 医療サービス課  
TEL 62-0234(代)

### 軽費老人ホーム 入居者募集中

豊富な経験と実績が  
あなたの幸せな老後を  
しっかりサポートします

高齢者ケアの総合施設  
社会福祉法人 **八起会**

広くてゆったり暮らせる  
一人部屋空いています!  
夫婦部屋も 4室あります

体験利用・ショート利用可  
60歳から入居可

〒520-3112 湖南市丸山4丁目5番1号  
**石部ケアハウス** ☎0748-77-0025  
http://www.hachikikai.com ※お気軽にお電話ください。

弁護士による  
**無料法律相談** 予約制  
(おひとり30分)

相談内容: 相続・離婚・交通事故・債務整理

会場 甲賀市まちづくり活動センター【まるーむ】

日時 2/15(木) 3/28(木) 午後3時から午後6時まで  
あなたの相談室 **TEL 077-566-5454**  
(受付: 平日午前9時から午後5時まで)

お気軽にご相談ください

弁護士法人 **おうみ法律事務所**  
滋賀弁護士会所属  
草津市野村2-11-1

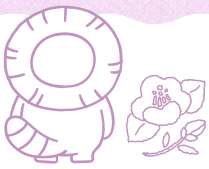

## AIイベント情報



甲賀市内のイベントは  
こちらからチェックしてね!



### わくわく☆チャレンジクラブ 『アイロンビーズでコースター作り』

**日時** 2月17日(土)10時~11時30分  
**対象** 市内の小学生 **定員** 先着8人程度  
**参加費** 100円

**持ち物** ハンドタオル、飲み物 **申込方法** 電話

**場所・問合せ・申し込み** かえで会館(かえで児童館) TEL 86-4363 FAX 86-4958



### かえで子育て広場 『ゆらゆらおひなさまつくり』

**日時** 2月21日(水)10時~11時  
**対象** 市内在住の幼児とその保護者  
**定員** 先着8組程度



### 第19回甲賀市美術展覧会

公募した平面、工芸・立体、書、写真の4部門  
の入賞・入選作品を展示。

**会期** 2月22日(木)~3月1日(金)10時~16時  
※入館は15時30分まで  
※2月26日(月)は休館

**会場**  
(書、工芸・立体部門) あいこうか市民ホール  
(平面、写真部門) 碧水ホール

**入場料** 無料

**問合せ** 甲賀市美術展覧会実行委員会事務局  
(あいこうか市民ホール内 月曜休館)

TEL 62-2626 FAX 62-2625

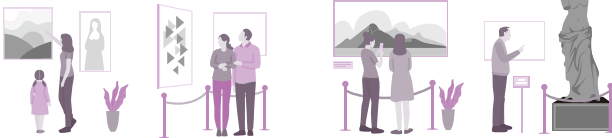

### あなたの肺年齢はいくつですか? 肺年齢測定体験無料会

**日時** ①2月17日(土)9時30分~12時  
②2月24日(土)13時~15時30分  
**場所** 介護老人保健施設ケアセンターささゆり  
**対象** 40歳以上の甲賀市民  
**定員** 各回先着30人 **参加費** 無料  
**申込方法** 電話・申込フォーム

**問合せ・申し込み**

みなくち診療所リハビリテーション科  
TEL 62-3346 **申込フォーム**▶



### 夜空旅人(天体観望会)

カノープスを見よう!満月を見よう!(星雲のお話、  
冬の星座のお話)

**日時** 2月24日(土)19時~21時  
**対象** どなたでも **定員** 20人 **参加費** 無料  
**申込方法** 電話  
**申込締切** 2月13日(火)~22日(木)  
※天候不良、申込者少数の場合は中止します。

**場所・問合せ・申し込み** かふか生涯学習館  
TEL 88-4100 FAX 88-5055

**親切丁寧** **家のリフォーム** **安心実績**

雨モレストップ! **屋根補修** **漆喰塗装** **増改築** **まちはお気楽に**

0120-272-852 【本社】彦根市和田町41-11  
【支店】近江八幡市十王町339-6-102 (株)三共

**お葬式に関する不安や悩みを解決!**

**無料 事前相談承っております!**

かふか甲南セレモニーホール 甲南町杉谷207  
かふか家族葬会館 水口町水口5549-1

ご葬儀のあらゆるご相談承ります。 **年中無休 24時間受付**

**(株)水口福祉社** ☎0120-37-2948  
甲賀市水口町高塚8-1 TEL0748-62-3055(代)

不用品・お部屋を **株式会社 水口テクノスグループ**

**片づけたい スッキリしたい**

一人じゃ無理! そんな時はお電話を! **見積無料**

**住まい** 受付時間/9:00~17:00  
〒528-0074 滋賀県甲賀市水口町松尾362番地の22 ☎0120-65-2539





## 甲賀市 市民講座 2月15日～3月14日分



特定非営利活動法人  
地域で創る土曜日  
夢の学習

講座名	開催日		時間	場所
健康づくり(ソフトミニバレー広場)	毎週火曜日		13時30分～15時30分	水口体育館
健康づくり(ソフトバレー広場)	2月24日(土)		19時30分～21時30分	
ストリートサッカー教室	2月24日(土)	3月3日(日)	10時45分～11時45分	水口 交流センター
初心者からの囲碁教室	毎週水・土曜日		10時～12時	水口 中央公民館
パソコン・スマホ相談会	毎週土曜日		9時30分～12時	
サロンへようこそ!	2月15日(木)	3月14日(木)	9時30分～11時30分	
ベビーマッサージ教室	2月15日(木)		10時～12時	
手作りいろいろ広場	2月16日(金)	3月1日(金)	14時～16時	
ミュージックベル広場	2月17日(土)	3月2日(土)	14時～15時	
大人の折り紙教室	2月24日(土)		9時～11時30分	
詩吟教室	2月24日(土)		13時30分～15時	
写経教室	2月27日(火)		9時30分～11時	
健康マージャン教室	2月28日(水)	3月13日(水)	13時30分～16時	
書に親しむ教室			3月2日(土) 10時30分～12時	
大人の音楽広場			3月9日(土) 13時30分～15時30分	
サロン・そまのかわ			3月14日(木) 13時30分～15時30分	
料理教室(みそを使って)	2月28日(水)		9時30分～11時30分	土山 開発センター
健康づくり(大人のわくわく運動教室)	3月2日(土)		9時30分～10時20分	
囲碁将棋広場	毎週土曜日		9時30分～11時30分	土山 中央公民館
初心者のためのパソコン相談会	2月20日(火)		14時～16時	
アイデア絵手紙教室(飛び出す絵手紙)	2月21日(水)		13時30分～15時	
市民講座	2月22日(木)		9時30分～10時30分	
ほっこりサロンへおいでやす	2月22日(木)		10時40分～11時40分	
60才以上の心(脳科学)剣道	3月2日(土)		9時30分～10時30分	
大人の手芸教室	2月16日(金)	3月1日(金)	13時30分～15時30分	かふか 生涯学習館
囲碁・将棋教室	2月17日(土)	3月2日(土)	9時30分～11時	
健康マージャン教室	2月16日(金)		14時～16時	
歌う教室 俵星玄蕃	2月21日(水)		13時30分～14時30分	
英会話教室	2月24日(土)		10時30分～11時25分	
季節の切り絵教室(大人)	3月9日(土)		9時30分～11時	
歌う教室 正調江州音頭	3月14日(木)		13時30分～14時30分	
みんなの囲碁教室	毎週土曜日		9時30分～10時30分	甲南公民館
編物教室	2月17日(土)		10時50分～12時	
はじめての社交ダンス	2月22日(木)		10時～11時30分	
アートフラワー教室	2月22日(木)		10時～12時	
健康マージャン	2月22日(木)		14時～16時	
UVレジンひろば	3月12日(火)		10時～11時30分	
つまみ細工をつくろう	3月14日(木)		10時～11時30分	
健康マージャン	3月14日(木)		14時～16時	
囲碁・将棋広場	毎週火曜日		13時～16時	信楽 開発センター
健康マージャン教室	2月15日(木)、 29日(木)	3月7日(木)	14時～16時	
英語教室	2月21日(水)		10時～11時	
ハンドクラフト	2月21日(水)		9時30分～11時	

**申込方法** 開催地域の夢の学習事務局まで電話でお申し込みください。(先着順)

**申込締切** 開催日の3日前まで  
他にも各種講座を開催しています。  
詳細は夢の学習ホームページか  
チラシをご覧ください。



夢の学習

**問合せ・申し込み** 開催地域の夢の学習事務局

水口 TEL 70-2349  
土山 TEL 080-8322-8044  
甲賀 TEL 080-2150-9361  
甲南 TEL 070-4411-4070  
信楽 TEL 070-4411-4064



ここまあちねっと  
ホームページ  
http://kokosodate.jp



ここまあち  
ねっと  
LINE



子育て  
支援センター  
だより



ここまあち  
インスタ

問合せ 子育て政策課 子育て政策係 TEL 69-2176 FAX 69-2298



## みなくち子どもの森の催し

問合せ・申し込み みなくち子どもの森自然館

TEL 63-6712 FAX 63-0466 ✉ koka30104600@city.koka.lg.jp

### シェアリング★ネイチャーゲーム《申込制》

**日時** 2月17日(土) 10時30分～11時30分

**内容** 里山の自然の中で一緒に五感を使ってゲームをしませんか。

**対象** 小学生以上(小学生は保護者同伴) 大人のみの参加も歓迎 **定員** 12人

**持ち物等** お持ちの方は自然体験カード。雨具など必要なものがある場合は前日に連絡します。

**場所** みなくち子どもの森 ※野外で活動できる、肌を露出しない服装でお越しください。

**参加費** 無料 **申込方法** 電話、FAX、メール

※参加者全員の氏名、こどもは年齢、居住地域、日中連絡がつく電話番号をお知らせください。FAX・メールは返信をもって受付完了です。

**申込締切** 開催日の前々日。受付は開園日の9時～17時。先着順。

### 森のおさんぽ《申込制》

**日時** 2月22日(木) 10時～11時

**内容** 子どもの森園内を、小さな子どもに合わせて、ゆっくりと観察しながらおさんぽします。

**対象** 幼児と保護者 **定員** 6人

### しぜんさんぽ《申込制》

**日時** 2月25日(日) 14時～15時

**内容** 子どもの森園内で今見られる自然を、ゆっくりと観察しながら歩きます。

**対象** どなたでも(小学3年生までは保護者同伴)

**定員** 10人



## 「やさしい日本語」で学ぼう! 外国人のための防災教室

**日時** 3月2日(土) 10時～12時

**場所** まる一む 多目的室2

**対象** 地域の役員や外国人支援に関わっている人、外国人市民

**内容** やさしい日本語での防災学習・家庭内DIG

**定員** 先着45人 **申込方法** メール・申込フォーム

**申込締切** 2月26日(月)

問合せ・申し込み (一社)甲賀市国際交流協会

✉ mifa@mx.biwa.ne.jp

TEL 63-8728 FAX 70-6468



申込フォーム▶



## 国登録文化財 土山宿本陣跡離れ修理工事完成現場公開

**日時** 3月3日(日) 10時～15時

(東海土山宿まちなかひな祭りと同日時)

**申込不要** **参加費無料**

※詳しくは、市HPをご確認ください。

問合せ 歴史文化財課 普及活用係

TEL 69-2252 FAX 69-2293

市HP▶



## グローバルセミナー

**日時** 2月17日(土) 17時～19時

**場所** まる一む 多目的室2

**講演** 世界とつながる地域づくりと多文化共生センターの役割～アフターコロナの国際交流と選ばれる「まち」の条件～

**講師** (一財)ダイバーシティ研究所 代表理事 田村太郎氏

**対象** 甲賀市民 **定員** 先着70人

**申込方法** メール・申込フォーム

**申込締切** 2月12日(月・振)

問合せ・申し込み (一社)甲賀市国際交流協会

✉ mifa@mx.biwa.ne.jp

TEL 63-8728 FAX 70-6468



申込フォーム▶



## たけのこ子育て広場 『ジグソーパズル作り』

**日時** 2月26日(月) 10時30分～11時30分

**場所** たけのこ児童館(信楽・西教育集会所)

**対象** 未就学児とその保護者

**定員** 先着6組程度 **申込方法** 電話

**持ち物** 飲み物・タオル

問合せ・申し込み たけのこ児童館

TEL 82-2361 FAX 82-3616



## 近畿税理士会水口支部主催 確定申告無料相談会

**日時** 2月19日(月)・20日(火) 9時30分～16時

**場所** 水口納税協会3階会議室 **定員** 各日10人

**参加費** 無料 **申込方法** 申込フォーム(事前予約制)

問合せ 近畿税理士会水口支部

TEL 72-2301(倉本税理士事務所)



申込フォーム▶



子育て情報はここから  
甲賀流! こうか子育て応援サイト  
ここまあちねっと



子育て世帯の皆さんの知りたい情報を発信しています。おでかけ情報やイベント情報は年齢別に検索できます。LINEやメルマガも配信中。

## 滋賀県がん対策推進議員連盟主催 「がん」と「向き合う」フォーラムinこうか

**日時** 2月11日(日・祝) 15時~17時  
(受付14時30分~)

**場所** まる一む

**内容** 『AYA世代(15歳~30代)のがん』について  
/ 子宮頸がん・HPVワクチンについて / 血液がん・骨髄バンクについて **申込不要** **参加費無料**

**問合せ** 村上げんよう事務所  
TEL 70-3833 FAX 70-3653

## 甲賀市地場産業高校フェア

信楽高校と甲南高校が連携して、窯業や茶業、菓業に関する展示や体験教室を行います。

**日時** 2月18日(日) 11時~15時

**場所** くすり学習館

**内容** 信楽焼パネル展示と焼物体験(信楽高校・セラミック系列)

近江茶パネル展示(甲南高校・生物と環境系列)

甲賀の葉パネル展示とアロマ除菌スプレー・発泡入浴剤づくり体験(甲南高校・バイオとかがく系列)

**申込不要** **参加費無料**

※甲南高校・信楽高校がくすり学習館を利用して主催される事業です。

**問合せ・申し込み** 甲南高校・森田  
TEL 86-4145 FAX 86-4983

## こうかまちづくりカレッジ ~みんなが「センセイ」みんなが「セイト」~

市民のみなさんの好きなこと、得意なことを講義・実践してもらい、参加者にも体験してもらえる機会です。

**日時** 2月24日(土) 10時~15時 **場所** まる一む

**対象** どなたでも **定員** 各講座定員あり(先着順)

**参加費** 無料(材料費必要な講座もあり)

**申込方法** 申込フォーム **申込締切** 2月15日(木)

**問合せ・申し込み** 市民活動推進課  
まちづくり活動センター「まる一む」  
TEL 70-2595 FAX 70-6046



[申込フォーム▲](#)

## 親子ものづくり教室 第3回人工イクラを使ったスノードームづくり

きれいな色的人工イクラを使って、お部屋の飾り物「スノードーム」を作ります。

**日時** 2月18日(日)

①10時~11時30分 ②13時30分~15時

**定員** ①②とも各回親子先着10組(20人)

**参加料** 無料 **申込方法** 電話

**申込締切** 2月14日(水)

※甲南高校がくすり学習館を利用して主催される事業です。

**場所・問合せ・申し込み** くすり学習館  
TEL 88-8110

## 自衛官等の募集

募集種目	受験資格	受付期間	試験期日
予備自衛官補 (一般公募)	18歳以上 34歳未満の者	1月上旬~4月上旬	4月下旬(※)
予備自衛官補 (技能公募)	18歳以上で 国家資格を有する者	1月上旬~4月上旬	4月下旬(※)
自衛官候補生 男女	18歳以上33歳未満の者 (32歳の者は、採用予定月の末日現在、33歳に達していない者)	1月18日(木)~ 2月15日(木)	2月26日(月)、 27日(火)(※)

※いずれか1日を指定されます。

**受験説明会** 日程及び場所についてはご希望に添えるように調整しますのでお気軽にご連絡ください。

**問合せ** 自衛隊滋賀地方協力本部草津地域事務所  
TEL 077-563-8205

## 健康で心豊かに 過ごすために 老人クラブ入会のご案内

地元の老人クラブに入会して、健康・友愛・奉仕の活動に参加しませんか?

詳しくは下記までお問い合わせください。

**問合せ** ゆうゆう甲賀クラブ  
(月・水・金9時~15時)  
TEL 62-6842







## 忍者史料をひもとく③ 岸和田藩の甲賀者

日本遺産に認定されている甲賀忍者。その特徴である「リアル忍者」を根拠づける古文書を紹介するシリーズの第3回目です。今回紹介するのは「上野太真記家文書」(全7冊)です。

上野家は、だんじり祭りで有名な岸和田に拠点を構えた、大名岡部家に仕えた甲賀者の一人で、甲賀の総社・油日神社の運営にも関わっていた典型的な甲賀の土豪家です。

岸和田藩の甲賀者は「甲賀士五十人」といい、その名の通り50人で構成されていました。この甲賀士は、まだ美濃大垣城主であったころの岡部氏がその由緒を聞きつけ、江戸幕府の甲賀百人組与力梅田・和田両氏の仲介により、寛永9年(1632)に「筋目」(確かな家系・家柄)の者50人を雇用したことに始まります。彼らは藩から専用の鉄砲と具足を与えられ、鉄砲隊として軍団の一翼を担いました。

彼らが一般的な藩士と異なっていたのは、藩から扶持(給料)をもらう身でありながら、甲賀に住み続けたという点です。尾張藩に仕えた甲賀者もそうでしたが、



▲甲賀士五十人の由緒書 (甲賀市蔵)

甲賀在住の武士であることに大きな意味を見出していたようです。そのため、甲賀士五十人の関連資料は、岸和田ではなく甲賀にその多くが残されているのも特徴です。上野太真記家文書には、そうした経緯はもちろん、鉄砲の修煉や、実際の藩兵としての活動、また油日神社を運営する上野同名中としての活動などに関するものが多く含まれており、貴重です。

今回紹介した古文書は、2019年刊行の『上野太真記家文書』、および2021年刊行の続編『上野太真記家文書II』の、2冊の報告書に収録されています。甲賀の二月といえば「忍者月間」。この機会に「甲賀士」に触れてみてはいかがでしょうか。

※報告書の購入は、甲賀流リアル忍者館 (TEL: 70-2790 / FAX: 70-2659) まで。

問合せ 歴史文化財課 普及活用係 TEL 69-2252 FAX 69-2293



## 共生社会の実現を!

個性を理解し、尊重しあえる社会に向けて

vol. 11

アートなまち  
甲賀

市内の障がい者施設の利用者の方による作品が全国、そして世界で高い評価を受けています。今回は「アートなまち甲賀」として新たな魅力発信にご協力いただいている障がい者施設を一部紹介します。

### サニーサイド

就労継続支援B型事業所のサニーサイドの利用者が描かれた作品が昨春秋に石川県で開催された「きらめく個性! 全国障害者作品展」に出展されました。

甲賀市役所でも12月の障害者週間の期間中に作品の展示をしました。



▲出展された作品

### やまなみ工房

アール・ブリュットの工房として世界的にも有名なやまなみ工房と市のコラボ企画として市長の似顔絵をモチーフとしたアートを作成しました。

このアートは甲賀市にふるさと納税をしていただいた方への返礼品に同封するサンクスカードとして使われます。全5種類のうち、どのカードが入っているかは届いてからのお楽しみです。



▲サンクスカード

市ではこれからも、障がい者の方が活動できる場所の支援はもちろん、「アートなまち甲賀」としての魅力発信を積極的に行っていく予定です。

問合せ 障がい福祉課 TEL 69-2161 FAX 63-4085



# みんなの図書館



2月15日～  
3月14日まで  
の行事予定

行事名	内容	開催日	時間	場所
対面朗読	対面朗読 *事前予約要	2月16日(金)	13時30分～	甲南図書交流館
		3月1日(金)	15時30分	
ギャラリー	布絵アート展	2月18日(日)まで		水口図書館 甲賀図書情報館 甲南図書交流館
	第73回滋賀県統計グラフコンクール優秀作品展	2月5日(月)～2月28日(水)		
	姉妹都市 マーシャル市からの贈りもの	2月6日(火)～3月4日(月)		
	2024ときめきアート展	3月2日(土)～3月24日(日)		
その他	エコ・プロジェクト～本・雑誌をお譲りします～	2月3日(土)～2月18日(日)		甲賀図書情報館
	女性のためのビジネス読書会	3月6日(水)	10時30分～ 12時	水口図書館
	ホワイトデーコンサート	3月14日(木)	19時30分～ 21時	信楽図書館

**臨時休館** 2月18日(日)～2月24日(土) 土山図書館 蔵書点検のため

### 問合せ 申込み

- 水口図書館 tel 63-7400 fax 63-4737
- 土山図書館 tel 66-1056 fax 66-1067
- 甲賀図書情報館 tel 88-7246 fax 88-7005
- 甲南図書交流館 tel 86-1504 fax 86-1505
- 信楽図書館 tel 82-0320 fax 82-3921

### 休館日 閉館日

- 木・金・第3水曜日
- 月・火・第4金曜日
- 木・金・第4水曜日
- 月・火・第4水曜日
- 月・火・第4木曜日

図書館の詳細情報  
は左記または  
甲賀市図書館  
ホームページまで  
<https://lib.city.koka.lg.jp>





図書館発!

本の森からこんにちは



甲賀市やとなりまち・滋賀県にゆかりのある本を毎月ご紹介いたします。

忍者学大全

忍術書や歴史からひもとく忍者の実像だけではなく、文学や映画に登場する忍者の姿まで、多様な角度から考察した研究集成。

山田雄司／編 東京大学出版会



作家の和田竜さんが「小説を書く前に読みたかった」と言うほど、これだけで今の忍者研究の全てがわかる1冊です。



甲賀市図書館  
キャラクター  
ボンコ

2月は忍者月間です。謎多き忍者についてより深く知りたい方におすすめの本です。

とんくるりんのおやしきだいぼうけん

とん・くる・りんの三人兄妹は、ある日森にすんでいるじいじの家におでかけします。門をたいたいてもじいじが出てこないで、あらわれた白い猫に付いて小さな木戸をくぐると…。

三池悠／作・絵  
PHP研究所



ため吉

作者が甲南町にある甲賀流忍術屋敷を取材して作られた絵本です。皆さんも忍術屋敷で冒険してみましょう。



雪道、凍結道路での交通事故防止  
～冬のドライブは事前の備えが重要です～

まち  
この甲賀市  
あんしん

雪道や凍結路での安全運転ポイント

- ・車間距離はいつもより長く！  
晴天時の2～3倍はとりましょう。
- ・ブラックアイスバーンに注意！  
濡れて見えていても凍結している場合があります要注意
- ・急のつく運転はダメ！  
急加速、急ブレーキ、急ハンドルはスリップの原因
- ・出かける前の準備を確実に！  
スタッドレスタイヤに交換、タイヤチェーンなど積載、道路情報確認

問合せ 甲賀警察署 TEL 62-4155

交通事故発生状況

内容	R5.11月中	前年同時期	比較
人身事故(件)	28	17	11
重傷者数(人)	6	1	5
死者数(人)	0	0	0

刑法犯発生状況

(単位：件)

内容	R5.11月中	前年同時期	比較
粗暴犯	2	6	▲4
窃盗犯	30	49	▲19
知能犯	7	4	3
その他	9	8	1
合計	48	67	▲19

編集・発行

甲賀市役所

〒528-8502 甲賀市水口町水口6053番地  
TEL 0748-65-0650 FAX 0748-63-4086  
業務時間 8時30分～17時15分(窓口延長日を除く)

甲賀市の情報は、ホームページ・facebookでもご覧いただけます

甲賀市ホームページ  
<https://www.city.koka.lg.jp/>

甲賀市facebook  
<https://www.facebook.com/city.koka>

甲賀市  
ホームページ



甲賀市  
Facebook



QRコードは(株)デンソーウェブの登録商標です。

甲賀市の人口の推移

R5.12.31現在

- 総数……………88,503 (-78)人
- 男……………44,462 (-66)人
- 女……………44,041 (-12)人
- 世帯数……………37,745 (-16)世帯

※( )内は前月比

