

甲賀市公共交通連携時刻表 2024 Time Table

令和6年4月1日改正



しがらき火まつり (信楽)



水口曳山まつり (水口)



油日神社の奴振 (甲賀)



矢川神社の七夕まつり (甲南)

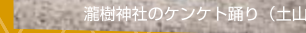

瀧樹神社のケンケト踊り (土山)

発行者：甲賀市地域公共交通活性化協議会(事務局 甲賀市役所内)
監修：滋賀バス株式会社・信楽シガ・エージェントシステム・滋賀タクシー株式会社

定期券など販売場所	販売場所		販売区分		
	名称	電話番号	定期券	回数券	フリー乗車券
滋賀バス	水口営業所	62-7011	○	○	○
	信楽営業所	82-1181	○	○	○
	甲西営業所	72-5611	○	○	○
	シガ・エージェントシステム (近江土山)	66-1251	○	○	○
市役所	バス車内		—	—	※注1
	信楽高原鉄道 信楽駅	82-0129	—	—	※注2
	会計課	69-2236	○	○	○
	土山地域市民センター	66-1101	○	○	○
	甲賀地域市民センター	88-4101	○	○	○
	甲南地域市民センター	86-4161	○	○	○
	信楽地域市民センター	82-1121	○	○	○

※注1… コミュニティバス1日フリー乗車券のみの販売となります。
 ※注2… 信楽高原鉄道+コミュニティバス共通1日フリー乗車券のみの販売となります。
 ※三雲駅等湖南市内を発着する連携定期券・朝宮線の納所～京阪石山寺間を発着する定期券は滋賀バス営業所、南草津土山線定期券は株式会社シガ・エージェントシステム営業所のみの販売となります。

バス利用についてお願い

- 天候や交通事情により、多少延着することがありますのでご了承ください。
- 運賃はお降りの際に運賃箱にお入れください。(つり銭のいらないようご協力をお願いします。)
- 狭い道路などのバス停は、片側にしか標識を設置していない場所もありますが、標識のない側でも乗降できます。バスが近づいたら手を挙げるなど、運転手がわかりやすいように合図をしてください。
- 車内で乗車券をお買い求めの際は、混雑する時間帯を避けるなど定時運行にご協力をお願いします。
- 車いすバスをご利用の際は、乗車の前日までにバス運行事業者へ電話連絡をお願いします。

運賃表	一般		身体・知的・精神障がい者(手帳提示)			
	中学生以上	小学生以下	中学生以上	小学生以下		
普通運賃	250円	130円	130円	70円		
回数券(15枚綴)	3,000円	1,500円	1,500円	750円		
定期	通勤一般	1ヶ月	7,500円	5,250円	—	
		3ヶ月	21,380円	14,970円	—	
		6ヶ月	40,500円	28,350円	—	
	通学	1ヶ月	5,500円	2,000円	3,850円	2,000円
		3ヶ月	15,680円	5,700円	10,980円	5,700円
		6ヶ月	29,700円	10,800円	20,790円	10,800円
フリー乗車券	コミュニティバス 1日券	500円	250円	250円	130円	
	信楽高原鉄道+コミュニティバス 1日券	1,200円	600円	600円	300円	

- ◆乗合交通「コミタク」「デマンドバス」も上記運賃表が適用されます。
- ◆0歳児は無料です。大人と同伴の場合、小学生未満の幼児1人は無料です。
- ◆タクシー車内で回数券やフリー券を購入される場合は、予約時に購入をお伝えください。
- ◆南草津土山線、朝宮線の納所～京阪石山寺間については、運賃が異なりますのでご注意ください。
- ◆三雲駅等湖南市内を発着する定期券は、一部料金が異なりますのでお問合せください。
- ◆障がい者手帳アプリ「マイロ」IDをご利用いただけます。運賃の支払い前に各種手帳もしくは「マイロ」IDの手帳の画面を提示してください。

- バス運行・落とし物に関するお問合せ
 滋賀バス株式会社 TEL.72-5611 FAX.72-6999
 (株)シガ・エージェントシステム TEL.66-1251 FAX.66-1300
- 南草津土山線に関するお問合せ
 (株)シガ・エージェントシステム TEL.66-1251 FAX.66-1300
- コミタク・デマンドバスに関するお問合せ
 滋賀タクシー株式会社 TEL.62-0159 FAX.63-0611

JR 草津線

信楽高原鐵道

近江鐵道

水口地域

土山地域

甲賀地域

広域水口線(甲賀病院行き)

甲南地域

信楽地域

帝産湖南交通

予約型公共交通
コミタク

土山 SA 高速バス

JR草津線 草津方面(下り)

柘植→貴生川→草津

Table with 20 columns (stations: 柘植発, 油日, 甲賀, 寺庄, 甲南, 貴生川着, 貴生川発, 三雲, 甲西, 石部, 手原, 草津着) and 2 rows of departure times.

草津線時刻表

Table with 20 columns (stations: 柘植発, 油日, 甲賀, 寺庄, 甲南, 貴生川着, 貴生川発, 三雲, 甲西, 石部, 手原, 草津着) and 2 rows of departure times.

JR草津線 柘植方面(上り)

草津→貴生川→柘植

Table with 20 columns (stations: 草津発, 手原, 石部, 甲西, 三雲, 貴生川着, 貴生川発, 甲南, 寺庄, 甲賀, 油日, 柘植着) and 2 rows of departure times.

Table with 20 columns (stations: 草津発, 手原, 石部, 甲西, 三雲, 貴生川着, 貴生川発, 甲南, 寺庄, 甲賀, 油日, 柘植着) and 2 rows of departure times.

注 コミバス G1 広域水口線にて「貴生川駅」→「甲賀駅」間の運行があります。(P.38 参照)

※赤字は平日運行

令和6年3月16日改正

信楽高原鐵道(貴生川行)

信楽 — 玉桂寺前 — 勅旨 — 雲井 — 紫香樂宮跡 — 貴生川

信	樂	6:10	7:31	8:44	9:46	10:54	11:54	12:54
玉	桂	6:12	7:33	8:46	9:48	10:56	11:56	12:56
勅	旨	6:14	7:35	8:48	9:50	10:58	11:58	12:58
雲	井	6:17	7:39	8:51	9:53	11:01	12:01	13:01
紫	香	6:19	7:41	8:53	9:55	11:03	12:03	13:03
貴	生	6:33	7:55	9:07	10:09	11:17	12:17	13:17
貴生川発	草津線草津方面	6:36	8:02 8:03	9:13 9:14	10:22	11:22	12:22	13:22
	草津線柘植方面	6:49	8:06	9:28	10:13	11:21	12:21	13:21
	近江鉄道	6:53 6:52	8:11 8:18	9:35 9:14	10:28	11:28	12:28	13:28

13:54	14:54	16:04	17:06	18:27	19:48	21:00	22:08
13:56	14:56	16:06	17:08	18:29	19:50	21:02	22:10
13:58	14:58	16:08	17:10	18:31	19:52	21:04	22:12
14:01	15:01	16:11	17:14	18:35	19:55	21:07	22:15
14:03	15:03	16:13	17:15	18:36	19:57	21:09	22:17
14:17	15:17	16:27	17:29	18:50	20:11	21:23	22:31
14:22	15:21	16:34	17:32	19:12	20:18	21:26	23:19
14:21	15:21	16:47	17:44	19:04	20:16	21:29	23:31
14:28	15:28	16:38 16:37	17:40 17:39	18:55 19:28	20:17 20:43	21:32 21:30	22:47

※草津線及び近江鉄道ダイヤの青字は平日運行、赤字は土日祝運行

信楽高原鐵道(信楽行)

貴生川 — 紫香樂宮跡 — 雲井 — 勅旨 — 玉桂寺前 — 信楽

貴生川着	草津線草津方面	6:35	7:59	8:51	10:20	11:18	12:18	13:18
	草津線柘植方面	6:47	8:01	9:04	10:11	11:20	12:20	13:20
	近江鉄道	6:28 6:30	7:57 7:55	8:57 9:02	10:15 10:14	11:14	12:14	13:14
貴生川	6:50	8:05	9:14	10:24	11:24	12:24	13:24	
紫香樂宮跡	7:05	8:20	9:29	10:39	11:39	12:39	13:39	
雲井	7:07	8:21	9:30	10:40	11:40	12:40	13:40	
勅旨	7:10	8:25	9:34	10:44	11:44	12:44	13:44	
玉桂寺前	7:12	8:27	9:36	10:46	11:46	12:46	13:46	
信楽	7:14	8:29	9:38	10:48	11:48	12:48	13:48	

14:18	15:18	16:29	17:30	19:04	20:15	21:22	22:16
14:20	15:20	16:20	17:44	19:01	20:11	21:24	22:36
14:14	15:14	16:12 16:09	17:27	18:49 18:58	19:54 19:27	21:22 21:21	22:10 22:32
14:24	15:24	16:35	17:52	19:10	20:19	21:33	22:41
14:39	15:39	16:50	18:07	19:25	20:34	21:48	22:56
14:40	15:41	16:51	18:09	19:26	20:35	21:49	22:57
14:44	15:44	16:55	18:12	19:30	20:39	21:53	23:01
14:46	15:46	16:57	18:14	19:32	20:41	21:55	23:03
14:48	15:48	16:59	18:16	19:34	20:43	21:57	23:05

令和6年3月16日改正

※草津線及び近江鉄道ダイヤの赤字は土・休日運行

運賃表

●営業キロ数／大人運賃

14.7	13.4	12.4	10.2	9.6	貴生川
5.1	3.8	2.8	0.6	紫香樂宮跡	410
				210	210
4.5	3.2	2.2	雲井	210	410
				110	210
2.3	1.0	勅旨	210	210	470
			110	110	240
1.3	玉桂寺前	210	290	290	470
		110	150	150	240
信楽	210	210	290	290	470
	110	110	150	150	240

(単位：円／人) [赤字は小人運賃] 運賃については、令和6年3月16日現在。

●通学定期

駅間定期旅客 運賃表		貴生川			
(単位：円／人)					
上段…1ヶ月定期運賃		紫香樂宮跡	9,820		
中段…3ヶ月定期運賃			27,990		
下段…6ヶ月定期運賃			53,030		
	雲井		4,780	9,820	
			13,630	27,990	
			25,820	53,030	
	勅旨		4,780	11,320	
			13,630	32,270	
			25,820	61,130	
	玉桂寺前		4,780	6,960	11,320
			13,630	19,840	32,270
			25,820	37,590	61,130
信楽		4,780	6,960	11,320	
		13,630	19,840	32,270	
		25,820	37,590	61,130	

●通勤定期

駅間定期旅客 運賃表		貴生川			
(単位：円／人)					
上段…1ヶ月定期運賃		紫香樂宮跡	12,300		
中段…3ヶ月定期運賃			35,060		
下段…6ヶ月定期運賃			66,420		
	雲井		5,970	12,300	
			17,020	35,060	
			32,240	66,420	
	勅旨		5,970	14,100	
			17,020	40,190	
			32,240	76,140	
	玉桂寺前		5,970	8,800	14,100
			17,020	25,080	40,190
			32,240	47,520	76,140
信楽		5,970	8,800	14,100	
		17,020	25,080	40,190	
		32,240	47,520	76,140	

[運行に関するお問合せ先] 信楽高原鐵道(株)信楽駅 TEL.82-0129

近江鉄道 (平日・上り)

停車駅	行先	米原	米原	彦根	米原	米原	米原	彦根	米原	米原	米原	米原	米原
貴生川	6:11	6:53	7:16	7:40	8:11	8:41	9:35	10:28	11:28	12:28	13:28	14:28	15:28
水口城南	6:15	6:58	7:21	7:45	8:16	8:46	9:40	10:33	11:33	12:33	13:33	14:33	15:33
水口石橋	6:17	6:59	7:22	7:46	8:17	8:47	9:42	10:35	11:35	12:35	13:35	14:35	15:35
水口	6:19	7:02	7:25	7:49	8:20	8:50	9:44	10:37	11:37	12:37	13:37	14:37	15:37
水口松尾	6:22	7:04	7:27	7:51	8:22	8:52	9:46	10:39	11:39	12:39	13:39	14:39	15:39
日野	(備) 6:30	7:11	7:35	7:59	8:30	9:00	9:54	10:47	11:47	12:47	13:47	14:47	15:47
日野	(発) 6:37	7:12	7:42	8:12	8:44	9:09	9:56	10:49	11:49	12:49	13:49	14:49	15:49
八日市	(備) 7:00	7:34	8:04	8:34	9:06	9:31	10:18	11:11	12:11	13:11	14:11	15:11	16:11
八日市	(発) 7:04	7:41	8:09	8:41	9:14	9:42	10:26	11:11	12:11	13:11	14:11	15:11	16:11
高宮	(備) 7:29	8:06	8:33	9:05	9:38	10:06	10:50	11:36	12:36	13:36	14:36	15:36	16:36
高宮	(発) 7:30	8:06	8:38	9:05	9:39	10:09	10:54	11:36	12:36	13:36	14:36	15:36	16:36
彦根	(備) 7:38	8:15	8:47	9:14	9:47	10:18	11:03	11:45	12:45	13:45	14:45	15:45	16:45
彦根	(発) 7:45	8:39		9:16	9:56	10:56		11:56	12:56	13:56	14:56	15:56	16:56
米原	原	7:56	8:50	9:27	10:07	11:07		12:07	13:07	14:07	15:07	16:07	17:07

近江鉄道時刻表

令和6年3月16日改正

近江鉄道 (平日・下り)

停車駅	行先	貴生川	貴生川	貴生川	貴生川	貴生川	貴生川	貴生川	貴生川	貴生川	貴生川	貴生川	貴生川
米原	原	6:00					7:00	7:33	8:21	9:35	10:37	11:37	12:37
彦根	(備) 6:11						7:11	7:44	8:32	9:46	10:48	11:48	12:48
彦根	(発) 6:12	6:58	7:20	7:50	8:55	9:48	10:53	11:53	12:53	13:53			
高宮	(備) 6:01	6:22	7:07	7:29	7:59	9:04	9:57	11:02	12:02	13:02	14:02		
高宮	(発) 6:02	6:23	7:09	7:32	8:15	9:05	9:58	11:03	12:03	13:03	14:03		
八日市	(備) 6:26	6:48	7:35	7:56	8:39	9:29	10:22	11:27	12:27	13:27	14:27		
八日市	(発) 6:15	6:37	7:09	7:42	8:12	8:44	9:33	10:27	11:27	12:27	13:27	14:27	
日野	(備) 6:37	7:00	7:34	8:04	8:34	9:06	9:55	10:49	11:49	12:49	13:49	14:49	
日野	(発) 6:10	6:47	7:15	7:39	8:08	8:39	9:07	9:57	10:55	11:55	12:55	13:55	14:55
水口松尾	6:18	6:55	7:23	7:47	8:16	8:47	9:15	10:05	11:03	12:03	13:03	14:03	15:03
水口	6:20	7:01	7:25	7:49	8:19	8:49	9:17	10:07	11:06	12:06	13:06	14:06	15:06
水口石橋	6:22	7:03	7:28	7:51	8:21	8:51	9:19	10:09	11:08	12:08	13:08	14:08	15:08
水口城南	6:24	7:05	7:29	7:53	8:23	8:53	9:21	10:11	11:10	12:10	13:10	14:10	15:10
貴生川	6:28	7:09	7:34	7:57	8:27	8:57	9:25	10:15	11:14	12:14	13:14	14:14	15:14

停車駅	行先	貴生川	貴生川	貴生川	貴生川	貴生川	貴生川	貴生川	貴生川	貴生川	貴生川
米原	原	14:37	15:20		16:20	17:07	17:37	17:57	18:25	19:47	21:15
彦根	(備) 14:48	15:31		16:31	17:18	17:48	18:09	18:37	19:58		21:27
彦根	(発) 14:53	15:34		16:34	17:27	17:59	18:29	18:57	20:05	20:33	21:32
高宮	(備) 15:02	15:43		16:43	17:36	18:08	18:39	19:06	20:15	20:42	21:41
高宮	(発) 15:03	15:44		16:44	17:41	18:12	18:40	19:07	20:16	20:43	21:44
八日市	(備) 15:27	16:08		17:08	18:05	18:36	19:04	19:31	20:39	21:07	22:09
八日市	(発) 15:27	16:14		17:14	18:07	18:38	19:13	19:43	20:40	21:28	22:22
日野	(備) 15:49	16:36		17:36	18:29	19:00	19:35	20:05	21:02	21:50	22:44
日野	(発) 15:53	16:37	17:08	17:37	18:30	19:13	19:35	20:16	21:03	21:51	22:46
水口松尾	16:01	16:45	17:16	17:45	18:38	19:21	19:43	20:24	21:11	21:59	22:54
水口	16:04	16:48	17:19	17:48	18:41	19:23	19:46	20:27	21:14	22:02	22:56
水口石橋	16:06	16:50	17:21	17:50	18:43	19:25	19:48	20:29	21:16	22:04	22:58
水口城南	16:08	16:52	17:23	17:52	18:45	19:27	19:50	20:31	21:18	22:06	23:00
貴生川	16:12	16:56	17:27	17:56	18:49	19:31	19:54	20:35	21:22	22:10	23:05

【運行に関するお問い合わせ先】 近江鉄道(株)鉄道部運輸課 TEL.0749-22-3303

近江鉄道 (土日祝・上り)

停車駅	行先	米原	日野	米原	彦根	米原	彦根	米原	米原	米原	米原	米原	米原
貴生川	6:14	6:52	7:16	7:39	8:18	8:46	9:14	10:28	11:28	12:28	13:28	14:28	15:28
水口城南	6:18	6:56	7:21	7:43	8:23	8:51	9:18	10:33	11:33	12:33	13:33	14:33	15:33
水口石橋	6:20	6:58	7:22	7:45	8:25	8:52	9:20	10:35	11:35	12:35	13:35	14:35	15:35
水口	6:22	7:00	7:25	7:47	8:27	8:55	9:22	10:37	11:37	12:37	13:37	14:37	15:37
水口松尾	6:25	7:03	7:27	7:50	8:29	8:57	9:25	10:39	11:39	12:39	13:39	14:39	15:39
日野	(備) 6:32	7:10	7:35	7:57	8:37	9:05	9:33	10:47	11:47	12:47	13:47	14:47	15:47
日野	(発) 6:35		7:36	8:08	8:43	9:13	9:45	10:49	11:49	12:49	13:49	14:49	15:49
八日市	(備) 6:57		7:58	8:30	9:05	9:36	10:07	11:11	12:11	13:11	14:11	15:11	16:11
八日市	(発) 7:06		8:08	8:37	9:13	9:38	10:11	11:11	12:11	13:11	14:11	15:11	16:12
高宮	(備) 7:30		8:33	9:02	9:38	10:03	10:36	11:36	12:36	13:36	14:36	15:36	16:36
高宮	(発) 7:32		8:35	9:02	9:39	10:04	10:36	11:36	12:36	13:36	14:36	15:36	16:37
彦根	(備) 7:41		8:43	9:11	9:47	10:12	10:45	11:45	12:45	13:45	14:45	15:45	16:45
彦根	(発) 7:44		8:56		9:56		10:56	11:56	12:56	13:56	14:56	15:56	16:56
米原	原	7:55	9:07		10:07		11:07	12:07	13:07	14:07	15:07	16:07	17:07

停車駅	行先	米原	日野	彦根	米原	彦根	米原	八日市	米原	米原	米原	日野
貴生川	16:09	16:37	17:11	17:39	18:10	18:40	19:28	19:56	20:43	21:30	22:47	
水口城南	16:14	16:42	17:15	17:43	18:14	18:45	19:32	20:00	20:47	21:35	22:52	
水口石橋	16:16	16:44	17:17	17:45	18:16	18:47	19:34	20:02	20:49	21:37	22:54	
水口	16:18	16:46	17:19	17:47	18:18	18:49	19:36	20:04	20:51	21:39	22:56	
水口松尾	16:20	16:49	17:22	17:50	18:21	18:52	19:39	20:07	20:54	21:41	22:58	
日野	(備) 16:28	16:56	17:29	17:57	18:28	18:59	19:46	20:14	21:01	21:48	23:06	
日野	(発) 16:35		17:37	18:16	18:45	19:08	19:47	20:15	21:04	21:50		
八日市	(備) 16:57		17:59	18:38	19:09	19:30	20:09	20:37	21:25	22:12		
八日市	(発) 17:10		18:10	18:43	19:10	19:47		20:41	21:38	22:13		
高宮	(備) 17:35		18:35	19:07	19:35	20:12		21:05	22:02	22:37		
高宮	(発) 17:37		18:35	19:08	19:37	20:14		21:05	22:02	22:40		
彦根	(備) 17:45		18:44	19:17	19:46	20:22		21:14	22:11	22:48		
彦根	(発) 18:27			19:27		20:27		21:29	22:29	22:51		
米原	原	18:38			19:38		20:38		21:40	22:40	23:02	

近江鉄道 (土日祝・下り)

停車駅	行先	貴生川	貴生川	貴生川	貴生川	貴生川	貴生川	貴生川	貴生川	貴生川	貴生川	貴生川	貴生川
米原	原				6:00			7:00	7:33	8:06	9:37	10:37	11:37
彦根	(備) 6:11				6:11			7:11	7:44	8:18	9:48	10:48	11:48
彦根	(発) 6:13				6:13	6:55	7:22	7:48	8:26	9:53	11:53	12:53	13:53
高宮	(備) 6:23				6:23	7:04	7:31	7:58	8:35	10:02	11:02	12:02	13:02
高宮	(発) 6:24				6:24	7:05	7:33	7:59	8:37	10:03	11:03	12:03	13:03
八日市	(備) 6:49				6:49	7:29	7:57	8:23	9:01	10:27	11:27	12:27	13:27
八日市	(発) 6:04				6:04	7:06	7:35	8:09	8:41	9:14	10:27	11:27	12:27
日野	(備) 6:26				6:26								

甲賀市公共交通時刻表 水口版 2024.4.1改定

料金 大人(中学生以上) **250円**
小人(小学生以下) **130円**

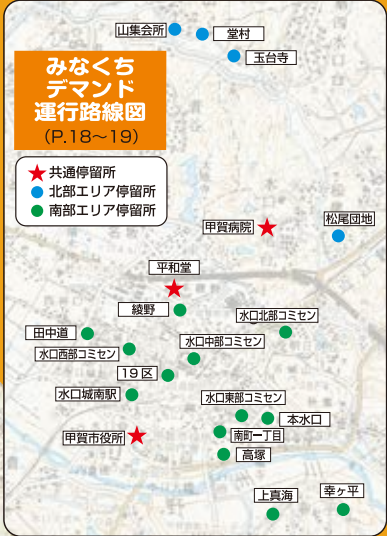
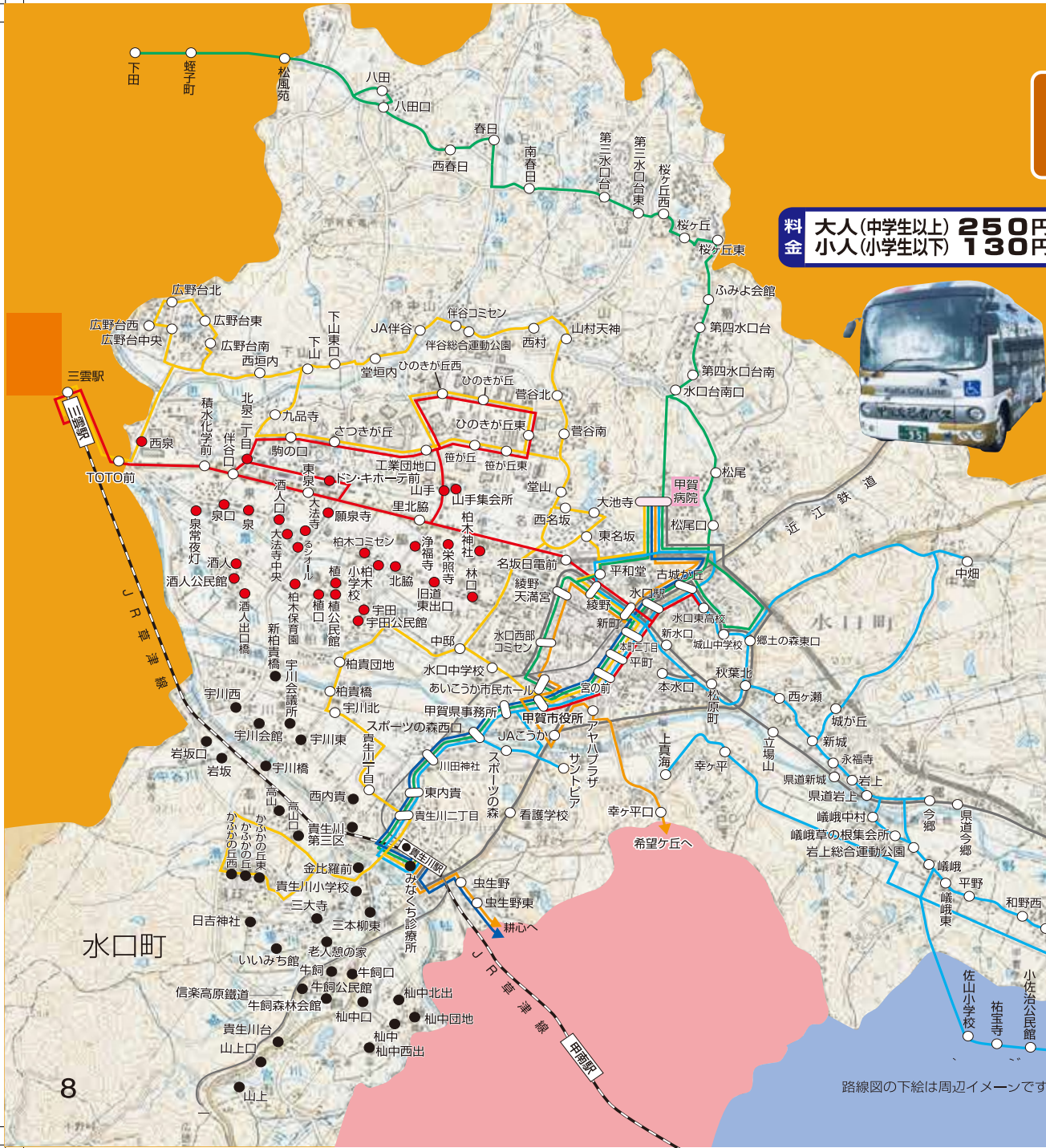

A1 八田線	P.10~11
A2 広野台線	P.12~13
A3 和野・中畑線	P.14~15
A4 三雲駅・市役所線	P.16~17
B1 土山本線	P.22~25
E1 希望ヶ丘・水口線	P.42~43
G1 広域水口線	P.38~39
● コミタク柏木エリア	P.56~57
● コミタク貴生川エリア	

※「中央公民館」は、「水口西部コミセン」に名称変更しました。

路線図の下絵は周辺イメージです。縮尺は正確ではありません。

A1 八田線(往) 八田 ← 甲賀病院 ← 古城が丘 ← [平町綾野] ← 市役所 ← 貴生川駅

停留所	便号	1	2	3	4	5	6	7	8	9	10	11	12	13	14	15	16		
下田	6:05		7:00	7:10	7:40		9:25		11:25		13:30		16:45						
蛭子町	6:06		7:01	7:11	7:41		9:26		11:26		13:31		16:46						
松風苑	6:09		7:04	7:14	7:44		9:29		11:29		13:34		16:49						
八田	↓	↓	↓	↓	↓		↓	10:39	11:31		13:36		↓						
八田口	6:12	6:40	7:07	7:17	7:47	8:21	9:32	10:40	11:32	12:23	13:37	14:13	15:40	↓	17:28	18:25			
西春日	6:13	6:41	7:08	7:18	7:48	8:22	9:33	10:41	11:33	12:24	13:38	14:14	15:41	16:53	17:29	18:26			
春日	6:14	6:42	7:09	7:19	7:49	8:23	9:34	10:42	11:34	12:25	13:39	14:15	15:42	16:54	17:30	18:27			
南春日	6:16	6:44	7:11	7:21	7:52	8:24	9:35	10:43	11:35	12:26	13:40	14:16	15:43	16:55	17:31	18:28			
第三水口台	6:16	6:44	7:11	7:21	7:52	8:25	9:36	10:44	11:36	12:27	13:42	14:17	15:45	16:56	17:33	18:29			
第三水口台東	6:17	6:45	7:12	7:22	7:53	8:26	9:37	10:45	11:37	12:28	13:43	14:18	15:46	16:57	17:34	18:30			
桜ヶ丘西	6:18	6:46	7:13	7:23	7:54	8:27	9:38	10:46	11:38	12:29	13:44	14:19	15:47	16:58	17:35	18:31			
桜ヶ丘	6:19	6:47	7:14	7:24	7:55	8:28	9:39	10:47	11:39	12:30	13:45	14:20	15:48	16:59	17:36	18:32			
桜ヶ丘東	6:20	6:48	7:15	7:25	7:56	8:29	9:40	10:48	11:40	12:31	13:46	14:21	15:49	17:00	17:37	18:33			
ふみよ会館	6:21	6:49	7:16	7:26	7:57	8:30	9:41	10:49	11:41	12:32	13:47	14:22	15:50	17:01	17:38	18:34			
第四水口台	6:22	6:50	7:17	7:27	7:58	8:31	9:42	10:50	11:42	12:33	13:48	14:23	15:51	17:02	17:39	18:35			
第四水口台南	6:23	6:51	7:18	7:28	7:59	8:32	9:43	10:51	11:43	12:34	13:49	14:24	15:52	17:03	17:40	18:36			
水口台南口	6:24	6:52	7:19	7:29	7:59	8:33	9:44	10:52	11:44	12:35	13:50	14:25	15:53	17:04	17:41	18:37			
松尾	6:26	↓	7:21	7:31	↓	↓	↓	↓	↓	↓	↓	↓	↓	↓	↓	↓	↓		
松尾口	6:27	↓	7:22	7:32	↓	↓	↓	↓	↓	↓	↓	↓	↓	↓	↓	↓	↓		
甲賀病院	↓	↓	↓	↓	8:00	8:36	9:47	10:55	11:47	12:38	13:53	14:28	15:55	17:07	17:44	18:40			
古城が丘	6:29	6:56	7:24	7:34	8:03	8:40	9:51	↓	11:51	12:42	13:57	↓	15:59	17:11	17:48	18:44			
水口駅	6:30	6:57	7:25	7:35	8:04	8:41	9:52	↓	11:52	12:43	13:58	↓	16:00	17:12	17:49	18:45			
本町二丁目	6:30	↓	7:25	↓	↓	8:41	↓	↓	↓	↓	↓	↓	↓	17:12	17:49	18:45			
新町	↓	6:57	↓	7:35	8:04	↓	9:52	↓	11:52	12:43	13:58	↓	16:00	↓	↓	↓			
平町	6:31	↓	7:26	↓	↓	8:42	↓	↓	↓	↓	↓	↓	↓	17:13	17:50	18:46			
綾野	↓	6:58	↓	7:36	8:05	↓	9:53	↓	11:53	12:44	13:59	↓	16:01	↓	↓	↓			
平和堂	↓	↓	↓	↓	↓	↓	↓	10:59	↓	↓	↓	14:32	↓	↓	↓	↓			
綾野天満宮	↓	7:00	↓	7:38	8:07	↓	9:55	11:01	11:55	12:46	14:01	14:34	16:03	↓	↓	↓			
水口西部コミセン	↓	7:01	↓	7:39	8:08	↓	9:56	11:02	11:56	12:47	14:02	14:35	16:04	↓	↓	↓			
あいのうが市民ホール	↓	7:02	↓	7:40	8:09	↓	9:57	11:03	11:57	12:48	14:03	14:36	16:05	↓	↓	↓			
宮の前	6:32	↓	7:27	↓	↓	8:43	↓	↓	↓	↓	↓	↓	↓	17:14	17:51	18:47			
甲賀市役所	6:33	7:04	7:32	7:42	8:11	8:44	9:58	11:04	11:58	12:49	14:04	14:37	16:06	17:15	17:52	18:48			
甲賀県事務所	6:34	7:05	7:33	7:43	8:12	8:45	9:59	11:05	11:59	12:50	14:05	14:38	16:07	17:16	17:53	18:49			
スポーツの森西口	6:35	7:06	7:34	7:44	8:13	8:46	10:00	11:06	12:00	12:51	14:06	14:39	16:08	17:17	17:54	18:50			
川田神社	6:36	7:07	7:35	7:45	8:14	8:47	10:01	11:07	12:01	12:52	14:07	14:40	16:09	17:18	17:55	18:51			
東内貴	6:37	7:08	7:36	7:46	8:15	8:48	10:02	11:08	12:02	12:53	14:08	14:41	16:10	17:19	17:56	18:52			
貴生川二丁目	6:37	7:08	7:36	7:46	8:15	8:48	10:02	11:08	12:02	12:53	14:08	14:41	16:10	17:19	17:56	18:52			
みなくち診療所	6:38	7:09	7:37	7:47	8:16	8:49	10:03	11:09	12:03	12:54	14:09	14:42	16:11	17:20	17:57	18:53			
貴生川駅	6:45	7:17	7:44	7:55	8:25	8:56	10:09	11:15	12:09	13:00	14:14	14:48	16:14	17:27	18:02	18:59			
貴生川駅	草津線草津方面	6:58	7:32	7:49	8:02	8:03	8:52	9:13	9:14	10:22	11:22	12:22	13:22	14:22	14:54	16:34	17:32	18:07	19:12
貴生川駅	草津線榑方方面	6:49	8:06	8:06	8:06	8:33	9:28	10:13	11:21	12:21	13:21	14:21	15:21	16:22	17:44	18:08	19:04		
貴生川駅	信楽高原線	6:50	8:05	8:05	8:05	9:14	9:14	10:24	11:24	12:24	13:24	14:24	15:24	16:35	17:52	19:10	19:10		
貴生川駅	近江鉄道	6:53	7:40	8:11	8:11	8:18	8:41	9:35	9:14	10:28	11:28	12:28	13:28	14:28	16:38	17:00	18:10	19:57	

JR 草津線及び近江鉄道ダイヤの青字は平日運行、赤字は土曜・日曜・祝日運行

■ 学休日運休。

注) 詳細な運行日についてはお問い合わせください。

1月1日~3日は全便運休

A1 八田線(復) 貴生川駅 ← 市役所 ← [平町綾野] ← 古城が丘 ← 甲賀病院 ← 八田

停留所	便号	1	2	3	4	5	6	7	8	9	10	11	12	13	14	15			
貴生川駅	草津線草津方面	7:31	7:30	7:59	9:37	10:20	11:18	12:18	13:18	14:18	15:18	16:29	16:29	17:30	17:30	18:05	19:04		
貴生川駅	草津線榑方方面	7:29	7:28	8:31	9:52	10:11	11:20	12:20	13:20	14:49	15:48	16:20	16:47	17:18	17:44	18:03	19:01		
貴生川駅	信楽高原線	6:33	7:55	9:07	10:09	11:17	12:17	13:17	14:17	15:17	16:27	16:27	17:27	17:27	17:29	18:50			
貴生川駅	近江鉄道	7:34	8:27	9:25	9:30	10:15	11:14	12:14	13:14	14:14	15:14	16:12	16:12	17:27	17:27	17:58	18:49		
貴生川駅	草津線草津方面	7:40	8:40	10:00	10:30	11:30	12:30	13:30	15:00	16:00	16:35	16:53	17:35	17:50	18:10	19:10			
貴生川駅	草津線榑方方面	7:40	8:40	10:00	10:30	11:30	12:30	13:30	15:00	16:00	16:35	16:53	17:35	17:50	18:10	19:10			
貴生川二丁目	7:42	8:42	10:02	10:32	11:32	12:32	13:32	15:02	16:02	16:37	16:55	17:37	17:52	18:12	19:12				
東内貴	7:43	8:43	10:03	10:33	11:33	12:33	13:33	15:03	16:03	16:38	16:56	17:38	17:53	18:13	19:13				
川田神社	7:44	8:44	10:04	10:34	11:34	12:34	13:34	15:04	16:04	16:39	16:57	17:39	17:54	18:14	19:14				
スポーツの森西口	7:45	8:45	10:05	10:35	11:35	12:35	13:35	15:05	16:05	16:40	16:58	17:40	17:55	18:15	19:15				
甲賀県事務所	7:46	8:46	10:06	10:36	11:37	12:36	13:36	15:06	16:06	16:41	16:59	17:41	17:56	18:16	19:16				
甲賀市役所	7:47	8:47	10:07	10:37	11:37	12:37	13:37	15:07	16:07	16:42	17:00	17:42	17:57	18:17	19:17				
宮の前	7:48	8:48	↓	↓	↓	↓	↓	↓	↓	↓	17:01	↓	17:58	18:18	19:18				
あいのうが市民ホール	↓	↓	10:08	10:38	11:38	12:38	13:38	15:08	16:08	16:43	↓	17:43	↓	↓	↓				
水口西部コミセン	↓	↓	10:09	10:39	11:39	12:39	13:39	15:09	16:09	16:44	↓	17:44	↓	↓	↓				
綾野天満宮	↓	↓	10:10	10:40	11:40	12:40	13:40	15:10	16:10	16:45	↓	17:45	↓	↓	↓				
平和堂	↓	↓	10:12	↓	11:42	↓	↓	↓	↓	16:12	↓	↓	↓	↓	↓				
綾野	↓	↓	↓	10:42	↓	12:42	13:42	15:12	↓	16:47	↓	17:47	↓	↓	↓				
平町	7:49	8:49	↓	↓	↓	↓	↓	↓	↓	↓	↓	↓	17:02	↓	17:59	18:19	19:19		
新町	↓	↓	↓	10:43	↓	12:43	13:43	15:13	↓	16:48	↓	17:48	↓	↓	↓				
本町二丁目	7:50	8:50	↓	↓	↓	↓	↓	↓	↓	↓	↓	↓	17:03	↓	18:00	18:20	19:20		
水口駅	7:50	8:50	↓	10:43	↓	12:43	13:43	15:13	↓	16:48	17:03	17:48	18:00	18:20	19:20				
古城が丘	7:51	8:51	↓	10:44	↓	12:44	13:44	15:14	↓	16:49	17:04	17:49	18:01	18:21	19:21				
水口東高校	7:52	↓	↓	↓	↓	↓	↓	↓	↓	↓	↓	↓	↓	↓	↓				
城山中学校	7:52	↓	↓	↓	↓	↓	↓	↓	↓	↓	↓	↓	↓	↓	↓				
郷土の森東口	7:53	↓	↓	↓	↓	↓	↓	↓	↓	↓	↓	↓	↓	↓	↓				
甲賀病院	7:57	8:55	10:16	10:48	11:46	12:48	13:48	15:18	16:16	16:53	17:08	↓	↓	↓	↓				
松尾口	↓	↓	↓	↓	↓	↓	↓	↓	↓	↓	↓	↓	↓	↓	↓	17:51	18:03	18:23	19:23
松尾	↓	↓	↓	↓	↓	↓	↓	↓	↓	↓	↓	↓	↓	↓	↓	17:52	18:04	18:24	19:24
水口台南口	8:00	8:58	10:19	10:51	11:49	12:51	13:51	15:21	16:19	16:56	17:11	17:53	18:06	18:26	19:26				
第四水口台南	8:01	8:59	10:20	10:52	11:50	12:52	13:52	15:22	16:20	16:57	17:12	17:54	18:07	18:27	19:27				
第四水口台	8:02	9:00																	

A2 広野台線(往) 三雲駅 - 広野台 - 甲賀病院 - 綾野 - 貴生川駅

三雲駅発草津方面	-	6:07	-	-	9:19	10:06	11:00	-	13:28	-	15:27	16:42	17:42	
三雲駅発柘植方面	-	5:48	-	-	9:19	10:06	11:15	-	13:15	-	15:42	16:42	17:39	
停留所	便所	1	2	3	4	5	6	7	8	9	10	11	12	13
三雲 駅		6:30			9:25	10:25	11:25		13:45		15:55	17:10	17:50	
ＴＯＴＯ前		6:33			9:28	10:28	11:28		13:48		15:58	17:13	17:53	
西 泉		6:34			9:29	10:29	11:29		13:49		15:59	17:14	17:54	
広野台中央		6:36	7:25		9:31	10:31	11:31		13:51		16:01	17:16	17:56	
広野台西		6:36	7:25		9:31	10:31	11:31		13:51		16:01	17:16	17:56	
広野台北		6:38	7:27		9:33	10:33	11:33		13:53		16:03	17:18	17:58	
広野台東		6:39	7:28		9:34	10:34	11:34		13:54		16:04	17:19	17:59	
広野台南		6:40	7:29		9:34	10:34	11:34		13:54		16:04	17:19	17:59	
西垣内		6:41	↓		9:35	10:35	11:35		13:55		16:05	17:20	18:00	
下山		6:42	↓		9:36	10:36	11:36		13:56		16:06	17:21	18:01	
下山東口		6:44	↓		9:37	10:37	11:37		13:57		16:07	↓	↓	
堂垣内		6:44	↓		9:37	10:37	11:37		13:57		16:07	↓	↓	
J A 伴谷		6:45	7:33		9:38	10:38	11:38		13:58		16:08	↓	↓	
伴谷コミセン		6:46	7:35	8:34	9:39	10:39	11:39	12:44	13:59	14:44	16:09	↓	↓	
伴谷総合運動公園		6:46	7:35	8:34	9:39	10:39	11:39	12:44	13:59	14:44	16:09	↓	↓	
西 村		6:47	7:36	8:35	9:40	10:40	11:40	12:45	14:00	14:45	16:10	↓	↓	
山村天神		6:48	7:37	8:36	9:41	10:41	11:41	12:46	14:01	14:46	16:11	↓	↓	
菅谷北	6:30	6:49	7:38	8:37	9:42	10:42	11:42	12:47	14:02	14:47	16:12	↓	↓	
菅谷南	6:31	6:50	7:39	8:38	9:43	10:43	11:43	12:48	14:03	14:48	16:13	↓	↓	
九品寺	↓	↓	↓	↓	↓	↓	↓	↓	↓	↓	↓	17:22	18:02	
駒の口	↓	↓	↓	↓	↓	↓	↓	↓	↓	↓	↓	17:23	18:03	
さつきが丘	↓	↓	↓	↓	↓	↓	↓	↓	↓	↓	↓	17:24	18:04	
工業団地	↓	↓	↓	↓	↓	↓	↓	↓	↓	↓	↓	17:25	18:05	
笹が丘	↓	↓	↓	↓	↓	↓	↓	↓	↓	↓	↓	17:26	18:06	
笹が丘東	↓	↓	↓	↓	↓	↓	↓	↓	↓	↓	↓	17:26	18:06	
堂山	6:32	6:51	7:40	8:39	9:44	10:44	11:44	12:49	14:04	14:49	16:14	17:27	18:07	
西名坂	6:32	6:52	↓	8:40	9:44	10:44	11:44	12:49	14:04	14:49	16:14	17:27	18:07	
大池寺	6:33	6:53	↓	8:41	9:45	10:45	11:45	12:50	14:05	14:50	16:15	17:28	18:08	
東名坂	6:33	6:53	↓	8:41	9:45	10:45	11:45	12:50	14:05	14:50	16:15	17:28	18:08	
甲賀病院	↓	↓	↓	8:44	9:48	↓	↓	12:53	↓	14:53	↓	↓	↓	
平和堂	↓	6:55	↓	8:47	9:51	10:47	11:47	12:56	14:07	14:56	16:17	17:30	18:10	
綾野	↓	6:56	↓	8:48	9:52	10:48	11:48	12:57	14:08	14:57	16:18	17:31	18:11	
新町	↓	6:58	↓	8:50	9:53	10:49	11:49	12:58	14:09	14:58	16:19	17:32	18:12	
本町二丁目	↓	6:58	↓	8:50	9:53	10:49	11:49	12:58	14:09	14:58	16:19	17:32	18:12	
平町	↓	6:59	↓	8:51	9:54	10:50	11:50	12:59	14:10	14:59	16:20	17:33	18:13	
宮の前	↓	7:00	↓	8:52	9:55	10:51	11:51	13:00	14:11	15:00	16:21	17:34	18:14	
甲賀市役所	↓	7:01	7:47	8:53	9:56	10:52	11:52	13:01	14:12	15:01	16:22	17:35	18:15	
水口中学校	↓	7:03	7:45	8:55	↓	10:53	↓	13:02	↓	15:02	16:23	17:36	18:16	
中 邸	6:37	7:04		8:56		10:54		13:03		15:03	16:24	17:37	18:17	
柏貴団地	6:40	7:08		9:00		10:57		13:06		15:06	16:27	17:40	18:20	
柏貴橋	6:40	7:08		9:00		10:57		13:06		15:06	16:27	17:40	18:20	
宇川北	6:41	7:09		9:01		10:58		13:07		15:07	16:28	17:41	18:21	
貴生川一丁目	6:42	7:10		9:02		10:59		13:08		15:08	16:29	17:42	18:22	
貴生川二丁目	6:43	7:12		9:04		11:01		13:09		15:09	16:30	17:43	18:23	
みなくち診療所	6:45	7:15		9:07		11:04		13:11		15:11	16:32	17:45	18:25	
貴生川駅	6:50	7:25		9:17		11:10		13:15		15:15	16:40	17:55	18:35	
かふかの丘西												18:00	18:40	
かふかの丘												18:01	18:41	
かふかの丘東												18:02	18:42	
草津線草津方面	6:58	7:31	7:31	-	9:40	-	11:22	-	13:22	-	15:21	17:06	18:07	19:12
草津線柘植方面	8:06	8:06	-	9:28	-	11:21	-	13:21	-	15:21	16:47	18:08	19:04	
信楽高原鐵道	8:05	8:05	-	10:24	-	11:24	-	13:24	-	15:24	17:52	19:10	19:10	
近江鉄道	6:53	7:40	7:39	-	9:35	-	11:28	-	13:28	-	15:28	17:11	18:10	18:55

JR 草津線及び近江鉄道ダイヤの青字は平日運行、赤字は土曜・日曜・祝日運行

学休日運休。

注) 詳細な運行日についてはお問い合わせください。

1月1日~3日は全便運休

A2 広野台線(復) 貴生川駅 - 綾野 - 甲賀病院 - 広野台 - 三雲駅

草津線草津方面	-	7:31	7:59	7:59	-	11:18	-	13:18	-	15:18	16:29	18:05	
草津線柘植方面	-	7:29	8:01	8:31	-	11:20	-	13:20	-	15:20	16:47	18:03	
信楽高原鐵道	-	6:33	7:55	7:55	-	11:17	-	13:17	-	15:17	16:27	17:29	
近江鉄道	-	7:09	7:57	8:27	8:16	-	11:14	-	13:14	-	15:14	16:56	17:56
停留所	便所	1	2	3	4	5	6	7	8	9	10	11	12
かふかの丘西		7:35											
かふかの丘		7:35											
かふかの丘東		7:36											
貴生川駅		7:41	8:10	8:35		11:25		13:30		15:35	17:00	18:20	
みなくち診療所		7:41	8:10	8:35		11:25		13:30		15:35	17:00	18:20	
貴生川二丁目		7:43	8:12	8:37		11:27		13:32		15:37	17:03	18:23	
貴生川一丁目		7:45	8:14	8:39		11:29		13:34		15:39	17:05	18:25	
宇川北		7:46	8:15	8:40		11:30		13:35		15:40	17:06	18:26	
柏貴橋		7:47	8:16	8:41		11:31		13:36		15:41	17:07	18:27	
柏貴団地		7:47	8:16	8:41		11:31		13:36		15:41	17:07	18:27	
中 邸		7:51	8:20	8:45		11:35		13:40		15:45	17:11	18:31	
水口中学校		7:52	↓	8:46		11:36		13:41		15:46	17:12	18:32	
甲賀市役所		7:53	↓	8:47	10:20	11:37	12:42	13:42	15:04	15:47	17:14	18:34	
宮の前		7:54	↓	8:48	10:21	11:38	12:43	13:43	15:05	15:48	17:15	18:35	
平 町		7:56	↓	8:50	10:23	11:40	12:45	13:45	15:07	15:50	17:16	18:36	
本町二丁目		7:57	↓	8:51	10:24	11:41	12:46	13:46	15:08	15:51	17:17	18:37	
新 町		7:57	↓	8:51	10:24	11:41	12:46	13:46	15:08	15:51	17:17	18:37	
綾野	7:00	7:58	↓	8:52	10:25	11:42	12:47	13:47	15:09	15:52	17:19	18:39	
和 堂	7:01	↓	↓	8:53	10:26	11:43	12:48	13:48	15:10	15:53	17:20	18:40	
甲賀病院	↓	↓	↓	8:56	10:29	↓	12:51	↓	↓	15:56	↓	↓	
東名坂	7:03	↓	↓	8:59	10:32	11:45	12:54	13:50	15:12	15:59	17:22	18:42	
大池寺	7:04	↓	↓	9:00	10:33	11:46	12:55	13:51	15:13	16:00	17:22	18:42	
西名坂	7:05	↓	↓	9:01	10:34	11:47	12:56	13:52	15:14	16:01	17:23	18:43	
堂山	7:05	8:02	8:24	9:01	10:34	11:47	12:56	13:52	15:14	16:01	17:24	18:44	
笹が丘東	7:06	8:03	8:25	9:02	10:35	↓	↓	↓	↓	↓	↓	↓	
笹が丘	7:06	8:03	8:25	9:02	10:35	↓	↓	↓	↓	↓	↓	↓	
工業団地	7:07	8:04	8:26	9:03	10:36	↓	↓	↓	↓	↓	↓	↓	
さつきが丘	7:08	8:05	8:27	9:04	10:37	↓	↓	↓	↓	↓	↓	↓	
駒の口	7:09	8:08	8:28	9:05	10:38	↓	↓	↓	↓	↓	↓	↓	
九品寺	7:10	↓	8:29	9:06	10:39	↓	↓	↓	↓	↓	↓	↓	
菅谷北	↓	↓	↓	↓	↓	11:48	12:57	13:53	15:15	16:02	17:25	18:45	
菅谷南	↓	↓	↓	↓	↓	11:49	12:58	13:54	15:16	16:03	17:26	18:46	
山村天神	↓	↓	↓	↓	↓	11:50	12:59	13:55	15:17	16:04	17:27	18:47	
西 村	↓	↓	↓	↓	↓	11:51	13:00	13:56	15:18	16:05	17:28	18:48	
伴谷総合運動公園	↓	↓	↓	↓	↓	11:52	13:01	13:57	15:19	16:06	17:29	18:49	
伴谷コミセン	↓	↓	↓	↓	↓	11:52	13:01	13:57	15:19	16:06	17:29	18:49	
J A 伴谷	↓	↓	↓	↓	↓	11:53	13:02	↓	15:20	16:07	17:30	18:50	
堂垣内	↓	↓	↓	↓	↓	11:54	13:03	↓	15:21	16:08	17:31	18:51	
下山東口	↓	↓	↓	↓	↓	11:54	13:03	↓	15:21	16:08	17:31	18:51	
下山山	7:11	↓	8:31	9:07	10:40	11:55	13:04	↓	15:22	16:09	17:33	18:53	
西垣内	7:12	↓	8:33	9:08	10:41	11:56	13:05	↓	15:23	16:10	17:34	18:54	
広野台中央	7:13	↓	8:35										

A3 和野・中畑線(往) 和野 - 中畑 - 甲賀病院 - 本水口 - 貴生川駅

停留所	便号	1	2	3	4	5	6	7	8	9	10
佐山小学校	7:30		8:40			12:26					17:30
祐宝寺	7:30		8:40			12:26					↓
小佐治公民館	7:31		8:41			12:27					↓
小佐治中村	7:32		8:41			12:28					↓
上真海	↓	7:30	↓			↓					↓
幸ヶ平	↓	7:31	↓			↓					↓
和野	7:37	↓	8:45	10:08	11:35	12:32	13:30	15:15			↓
和野西	7:37	↓	8:45	10:08	11:35	12:32	13:30	↓			↓
平野	7:38	↓	8:46	10:09	11:36	12:33	13:31	↓			↓
嵯峨東	7:38	↓	8:46	10:09	11:36	12:33	13:31	↓			↓
嵯峨	7:39	7:36	8:47	10:10	11:37	12:34	13:32	15:18	16:25	17:34	
岩上総合運動公園	7:39	7:36	8:47	10:10	11:37	12:34	13:32	15:18	16:25	17:34	
嵯峨草の根集会所	↓	↓	↓	↓	11:37	↓	13:32	↓	↓	↓	↓
嵯峨中村	↓	↓	↓	↓	11:37	↓	13:32	↓	↓	↓	↓
今郷	↓	7:38	↓	↓	↓	↓	↓	↓	↓	↓	↓
県道岩上	7:41	↓	8:50	10:11	11:38	12:35	13:33	15:19	16:26	17:35	
岩上	7:41	↓	8:50	10:11	11:38	12:35	13:33	15:19	16:26	17:35	
永福寺	7:42	↓	8:51	10:12	11:39	12:36	13:34	15:20	16:27	17:36	
新城	7:42	↓	8:51	10:12	11:39	12:36	13:34	15:20	16:27	17:36	
城が丘	↓	↓	↓	10:13	↓	12:37	↓	↓	↓	↓	↓
中畑	↓	7:45	↓	↓	↓	↓	↓	↓	↓	↓	↓
西ヶ瀬	↓	↓	8:52	↓	11:40	↓	13:35	↓	↓	↓	17:37
秋葉北	↓	↓	8:53	↓	11:41	↓	13:36	15:22	16:29	17:38	
郷土の森東口	↓	↓	8:53	10:22	11:41	12:46	13:36	15:22	16:29	17:38	
城山中学校	↓	↓	8:53	10:22	11:41	12:46	13:36	15:22	16:29	17:38	
水口東高校	↓	↓	8:54	10:23	11:42	12:47	13:37	15:23	16:30	17:39	
本水口	7:50	7:54	↓	↓	↓	↓	↓	↓	↓	↓	↓
水口駅	7:53	7:57	↓	↓	↓	↓	↓	↓	↓	↓	↓
古城が丘	7:53	7:57	↓	↓	↓	↓	↓	↓	↓	↓	↓
甲賀病院	7:58	8:02	8:59	10:28	11:46	12:51	13:41	↓	16:34	↓	↓
古城が丘	8:02	8:06	9:03	10:32	↓	12:55	↓	15:24	16:38	17:40	↓
水口駅	8:03	8:07	9:04	10:33	↓	12:56	↓	15:25	16:39	17:41	↓
平和堂	↓	↓	↓	↓	11:50	↓	13:45	↓	↓	↓	↓
綾野	↓	↓	↓	↓	11:51	↓	13:46	↓	↓	↓	↓
新町	↓	↓	↓	↓	11:52	↓	13:47	↓	↓	↓	↓
本町二丁目	8:03	8:07	9:04	10:34	11:52	12:57	13:47	15:25	16:39	17:41	↓
平町	8:04	8:08	9:05	10:35	11:53	12:58	13:48	15:26	16:40	17:42	↓
宮の前	8:05	8:09	9:06	10:36	11:54	12:59	13:49	15:27	16:41	17:43	↓
甲賀市役所	8:06	8:10	9:07	10:37	11:55	13:00	13:50	15:28	16:42	17:44	↓
甲賀県事務所	8:07	↓	9:08	10:38	11:56	↓	13:51	↓	↓	17:45	↓
サントピア	↓	↓	↓	↓	↓	13:03	↓	15:31	16:45	↓	↓
スポーツの森	↓	↓	↓	↓	↓	13:04	↓	15:32	16:46	↓	↓
スポーツの森西口	8:08	↓	9:09	10:39	11:57	13:04	13:52	15:32	16:46	17:46	↓
川田神社	8:09	9:10	10:40	11:58	13:05	13:53	15:33	↓	16:47	17:47	↓
東内貴	8:10	9:11	10:41	11:59	13:06	13:54	15:34	↓	16:48	17:48	↓
貴生川二丁目	8:10	9:11	10:41	12:00	13:06	13:55	15:34	↓	16:48	17:49	↓
みなち診療所	8:11	9:12	10:42	12:01	13:08	13:56	15:36	↓	16:50	17:50	↓
貴生川駅	8:16	9:18	10:48	12:06	13:14	14:01	15:42	↓	16:55	17:56	↓
草津線草津方面	8:20	—	9:40	10:54	12:22	13:22	14:22	15:54	17:06	18:07	↓
草津線柘植方面	8:33	—	9:28	11:21	12:21	13:21	14:21	16:22	17:19	18:08	↓
信楽高原鐵道	9:14	—	10:24	11:24	12:24	13:24	14:24	16:35	17:52	19:10	↓
近江鉄道	8:41	—	9:35 10:28	11:28	12:28	13:28	14:28	16:14	17:11	18:10	↓

JR 草津線及び近江鉄道ダイヤの青字は平日運行、赤字は土曜・日曜・祝日運行

黄色い背景は学休日運休。

注) 詳細な運行日についてはお問い合わせください。

1月1日~3日は全便運休

A3 和野・中畑線(復) 貴生川駅 - 本水口 - 甲賀病院 - 中畑 - 和野

停留所	便号	1	2	3	4	5	6	7	8	9	10	11
草津線草津方面	7:59	8:51	10:20	11:18	12:18	—	14:18	15:18	—	16:29	17:30	
草津線柘植方面	8:01	9:25 9:26	10:49	11:20	12:20	—	14:20	15:20	—	16:47	17:44	
信楽高原鐵道	7:55	9:07	10:09	11:17	12:17	—	14:17	15:17	—	16:27	17:29	
近江鉄道	7:57 7:55	9:25 9:30	10:15	11:14	12:14	—	14:14	15:14	—	16:58 16:55	17:56	
貴生川駅	8:10	9:35	11:00	11:40	12:40	—	14:30	15:30	—	17:00	18:00	
みなち診療所	8:10	9:35	11:00	11:40	12:40	—	14:30	15:30	—	17:00	18:00	
貴生川二丁目	8:12	9:37	11:02	11:42	12:42	—	14:32	15:32	—	17:02	18:02	
東内貴	8:13	9:38	11:03	11:43	12:43	—	14:33	15:33	—	17:03	18:03	
川田神社	8:14	9:39	11:04	11:44	12:44	—	14:34	15:34	—	17:04	18:04	
スポーツの森西	8:15	9:40	11:05	11:45	12:45	—	14:35	15:35	—	17:05	18:05	
スポーツの森	↓	9:41	↓	11:46	↓	—	14:36	↓	—	↓	↓	↓
サントピア	↓	9:42	↓	11:47	↓	—	14:37	↓	—	↓	↓	↓
甲賀県事務所	8:16	↓	11:06	↓	12:46	—	↓	15:36	—	17:06	18:06	↓
甲賀市役所	8:17	9:44	11:07	11:49	12:47	—	14:39	15:37	—	17:07	18:07	↓
宮の前	8:18	9:45	11:08	11:50	12:48	—	14:40	15:38	—	17:08	18:08	↓
平町	8:19	9:46	11:09	11:51	12:49	—	14:41	15:39	—	17:09	18:09	↓
本町二丁目	8:20	9:47	11:10	11:52	12:50	—	14:42	15:40	—	17:10	18:10	↓
新町	↓	↓	11:10	↓	12:50	—	↓	↓	—	↓	↓	↓
綾野	↓	↓	11:11	↓	12:51	—	↓	↓	—	↓	↓	↓
平和堂	↓	↓	11:12	↓	12:52	—	↓	↓	—	↓	↓	↓
水口駅	8:20	9:47	↓	11:52	↓	—	14:42	15:40	—	17:10	18:10	↓
古城が丘	8:21	9:48	↓	11:53	↓	—	14:43	15:41	—	17:11	18:11	↓
甲賀病院	8:25	9:52	11:16	11:57	12:56	—	14:50	15:45	—	↓	↓	↓
古城が丘	↓	↓	↓	↓	↓	—	14:54	15:49	—	↓	↓	↓
水口駅	↓	↓	↓	↓	↓	—	14:55	15:50	—	↓	↓	↓
本水口	↓	↓	↓	↓	↓	—	15:00	15:00	15:55	15:55	↓	↓
水口東高校	8:30	9:57	11:20	12:02	13:00	—	↓	↓	—	17:12	18:12	↓
城山中学校	8:30	9:57	11:20	12:02	13:00	—	↓	↓	—	17:12	18:12	↓
郷土の森東口	8:31	9:58	11:21	12:03	13:01	—	↓	↓	—	17:13	18:13	↓
秋葉北	8:31	9:58	11:21	↓	13:01	—	↓	↓	—	17:13	↓	↓
西ヶ瀬	↓	↓	↓	↓	↓	—	↓	↓	—	17:14	↓	↓
中畑	↓	↓	↓	↓	12:08	—	↓	15:07	—	16:02	↓	18:18
城が丘	↓	↓	↓	↓	12:12	—	↓	↓	—	↓	↓	18:22
新城	↓	↓	↓	↓	12:13	—	↓	↓	15:04	15:59	↓	17:15 18:23
永福寺	↓	↓	↓	↓	12:13	—	↓	↓	15:04	15:59	↓	17:15 18:23
岩上	↓	↓	↓	↓	12:14	—	↓	↓	15:05	16:00	↓	17:16 18:24
県道岩上	8:34	10:01	11:24	12:14	13:04	—	↓	↓	15:05	16:00	↓	17:16 18:24
今郷	↓	↓	↓	↓	↓	—	15:15	↓	—	16:10	↓	↓
嵯峨中村	↓	↓	11:25	↓	13:05	—	↓	↓	—	↓	↓	↓
嵯峨草の根集会所	↓	↓	11:25	↓	13:05	15:17	—	↓	—	16:12	↓	↓
岩上総合運動公園	8:35	10:02	11:26	12:15	13:06	15:18	15:06	16:01	16:13	17:17	18:25	↓
嵯峨	8:35	10:02	11:26	12:15	13:06	15:18	15:06	16:01	16:13	17:17	18:25	↓
嵯峨東	↓	↓	11:27	12:16	13:07	—	↓	15:07	16:02	↓	17:18 18:26	↓
平野	↓	↓	11:27	12:16	13:07	—	↓	15:07	16:02	↓	17:18 18:26	↓
和野西	↓	↓	11:28	12:17	13:08	—	↓	15:08	16:03	↓	17:19 18:27	↓
和野	↓	10:06	11:30	12:17	13:10	—	↓	15:10	16:05	↓	17:20 18:30	↓
幸ヶ平	↓	↓	↓	↓	↓	—	↓	15:22	—	16:17	↓	↓
上真海	↓	↓	↓	↓	↓	—	↓	15:23	—	16:18	↓	↓
小佐治中村	↓	↓	↓	↓	↓	—	↓	↓	—	↓	17:23	↓
小佐治公民館	↓	↓	↓	↓	↓	—	↓	↓	—	↓	17:24	↓
祐宝寺	↓	↓	↓	↓	↓	—	↓	↓	—	↓	17:25	↓
佐山小学校	8:40	↓	↓	↓	↓	—	↓	↓	—	↓	17:27	↓

コミバス：青字は土曜・日曜・祝日・お盆(8/13~8/16)年末年始(12/29~1/4)運休

A4 三雲駅・市役所線(往) 三雲駅 — 国道 — 綾野
— 市役所 — 水口東高校

三雲 駅着	草津方面	7:24	7:24	7:56	7:56	8:26	8:58	10:06	11:28	13:28	14:00	15:27	16:42	17:42	18:13
	柘植方面	7:24	7:24	7:56	7:56	8:26	8:58	10:06	12:15	14:15	15:15	16:42	17:39	17:57	

停留所	便号	1	2	3	4	5	6	7	8	9	10	11	12	13
三雲駅		7:30	7:33	8:00	8:00	8:35	9:05	10:30	12:25	14:25	15:40	16:45	17:50	18:20
TOTO前		7:33	7:36	8:03	8:03	8:38	9:08	10:33	12:28	14:28	15:43	16:48	17:53	18:23
積水化学前		7:36	7:38	8:05	8:05	8:41	9:10	10:35	12:30	14:30	15:43	16:50	17:55	18:25
伴谷口		7:37	7:39	8:06	8:06	8:42	9:11	10:36	12:31	14:31	15:46	16:51	17:56	18:26
東泉		↓	7:40	8:07	↓	↓	↓	↓	↓	↓	↓	16:52	17:57	18:27
北泉二丁目		↓	↓	↓	↓	↓	↓	10:37	12:32	14:32	15:47	↓	↓	↓
ドン・キホーテ前		↓	↓	↓	↓	↓	↓	10:38	12:33	14:33	15:48	↓	↓	↓
駒の口		7:39	↓	↓	8:08	8:44	9:13	↓	↓	↓	↓	↓	↓	↓
さつきが丘		7:40	↓	↓	8:09	8:45	9:14	↓	↓	↓	↓	↓	↓	↓
工業団地口		7:41	↓	↓	8:12	8:46	9:15	↓	↓	↓	↓	↓	↓	↓
ひのきが丘西		7:43	↓	↓	8:14	8:48	9:17	↓	↓	↓	↓	↓	↓	↓
ひのきが丘		7:43	↓	↓	8:14	8:48	9:17	↓	↓	↓	↓	↓	↓	↓
ひのきが丘東		7:44	↓	↓	8:15	8:49	9:18	↓	↓	↓	↓	↓	↓	↓
笹が丘東		7:45	↓	↓	8:16	8:50	9:19	↓	↓	↓	↓	↓	↓	↓
笹が丘		7:46	↓	↓	8:18	8:51	9:20	↓	↓	↓	↓	↓	↓	↓
山手		7:47	↓	↓	↓	8:52	9:21	↓	↓	↓	↓	↓	↓	↓
里北脇		7:48	7:42	8:11	↓	8:53	9:22	10:41	12:36	14:36	15:51	16:54	17:59	18:29
名坂日電前		7:51	7:45	8:14	↓	8:56	9:25	10:44	12:39	14:39	15:54	16:57	18:02	18:32
綾野		7:52	7:46	8:15	↓	8:57	9:26	10:45	12:40	14:40	15:55	16:58	18:03	18:33
新町		7:53	7:47	8:16	↓	8:58	9:27	10:46	12:41	14:41	↓	16:59	↓	↓
本町二丁目		7:53	↓	8:16	↓	8:58	9:27	10:46	12:41	14:41	↓	16:59	↓	↓
平町		7:54	↓	8:17	↓	8:59	9:28	10:47	12:42	14:42	↓	17:00	↓	↓
宮の前		7:55	↓	8:18	↓	9:00	9:29	10:48	12:43	14:43	↓	17:01	↓	↓
甲賀市役所		8:00	↓	8:24	↓	9:05	9:35	10:50	12:45	14:45	↓	17:06	↓	↓
水口駅			7:47											
古城が丘			7:48											
水口東高校			7:49											

コミバス：青字は土曜・日曜・祝日・お盆(8/13～8/16)年末年始(12/29～1/4)運休

1月1日～3日は全便運休

A4 三雲駅・市役所線(復) 水口東高校 — 市役所
— 綾野 — 国道 — 三雲駅

水口東高校						16:15	17:10		18:20	
古城が丘						16:16	17:11		18:21	
水口駅						16:17	17:12		18:22	
甲賀市役所	8:25	10:00	11:40	13:50	15:10	↓	↓	17:25	↓	
宮の前	8:26	10:01	11:41	13:51	15:11	↓	↓	17:26	↓	
平町	8:27	10:02	11:42	13:52	15:12	↓	↓	17:27	↓	
本町二丁目	8:28	10:03	11:43	13:53	15:13	↓	↓	17:28	↓	
新町	8:28	10:03	11:43	13:53	15:13	16:17	17:12	17:28	18:22	
綾野	8:29	10:04	11:44	13:54	15:14	16:18	17:13	17:29	18:23	19:00
名坂日電前	8:30	10:05	11:45	13:55	15:15	16:19	17:14	17:30	18:24	19:01
里北脇	↓	10:08	11:48	13:58	15:18	16:22	17:17	↓	↓	↓
山手	8:32	↓	↓	↓	↓	↓	↓	17:32	18:27	19:04
ひのきが丘西	8:34	↓	↓	↓	↓	↓	↓	17:34	18:29	19:06
ひのきが丘	8:35	↓	↓	↓	↓	↓	↓	17:35	18:30	19:07
ひのきが丘東	8:36	↓	↓	↓	↓	↓	↓	17:36	18:31	19:08
笹が丘東	8:37	↓	↓	↓	↓	↓	↓	17:37	18:32	19:09
笹が丘	8:37	↓	↓	↓	↓	↓	↓	17:37	18:32	19:09
工業団地口	8:38	↓	↓	↓	↓	↓	↓	17:38	18:33	19:10
さつきが丘	8:40	↓	↓	↓	↓	↓	↓	17:40	18:35	19:12
駒の口	8:41	↓	↓	↓	↓	↓	↓	17:41	18:36	19:13
ドン・キホーテ前	↓	10:11	11:51	14:01	15:21	↓	↓	↓	↓	↓
北泉二丁目	↓	10:12	11:52	14:02	15:22	↓	↓	↓	↓	↓
東泉	↓	↓	↓	↓	↓	16:24	17:19	↓	↓	↓
伴谷口	8:43	10:13	11:53	14:03	15:23	16:25	17:20	17:43	18:38	19:15
積水化学前	8:44	10:14	11:54	14:04	15:24	16:26	17:21	17:44	18:39	19:16
TOTO前	8:46	10:16	11:56	14:06	15:26	16:28	17:23	17:46	18:41	19:18
三雲駅	8:55	10:22	12:02	14:12	15:32	16:35	17:30	17:55	18:51	19:28

停留所	便号	1	2	3	4	5	6	7	8	9	10
水口東高校							16:15	17:10		18:20	
古城が丘							16:16	17:11		18:21	
水口駅							16:17	17:12		18:22	
甲賀市役所		8:25	10:00	11:40	13:50	15:10	↓	↓	17:25	↓	
宮の前		8:26	10:01	11:41	13:51	15:11	↓	↓	17:26	↓	
平町		8:27	10:02	11:42	13:52	15:12	↓	↓	17:27	↓	
本町二丁目		8:28	10:03	11:43	13:53	15:13	↓	↓	17:28	↓	
新町		8:28	10:03	11:43	13:53	15:13	16:17	17:12	17:28	18:22	
綾野		8:29	10:04	11:44	13:54	15:14	16:18	17:13	17:29	18:23	19:00
名坂日電前		8:30	10:05	11:45	13:55	15:15	16:19	17:14	17:30	18:24	19:01
里北脇		↓	10:08	11:48	13:58	15:18	16:22	17:17	↓	↓	↓
山手		8:32	↓	↓	↓	↓	↓	↓	17:32	18:27	19:04
ひのきが丘西		8:34	↓	↓	↓	↓	↓	↓	17:34	18:29	19:06
ひのきが丘		8:35	↓	↓	↓	↓	↓	↓	17:35	18:30	19:07
ひのきが丘東		8:36	↓	↓	↓	↓	↓	↓	17:36	18:31	19:08
笹が丘東		8:37	↓	↓	↓	↓	↓	↓	17:37	18:32	19:09
笹が丘		8:37	↓	↓	↓	↓	↓	↓	17:37	18:32	19:09
工業団地口		8:38	↓	↓	↓	↓	↓	↓	17:38	18:33	19:10
さつきが丘		8:40	↓	↓	↓	↓	↓	↓	17:40	18:35	19:12
駒の口		8:41	↓	↓	↓	↓	↓	↓	17:41	18:36	19:13
ドン・キホーテ前		↓	10:11	11:51	14:01	15:21	↓	↓	↓	↓	↓
北泉二丁目		↓	10:12	11:52	14:02	15:22	↓	↓	↓	↓	↓
東泉		↓	↓	↓	↓	↓	16:24	17:19	↓	↓	↓
伴谷口		8:43	10:13	11:53	14:03	15:23	16:25	17:20	17:43	18:38	19:15
積水化学前		8:44	10:14	11:54	14:04	15:24	16:26	17:21	17:44	18:39	19:16
TOTO前		8:46	10:16	11:56	14:06	15:26	16:28	17:23	17:46	18:41	19:18
三雲駅		8:55	10:22	12:02	14:12	15:32	16:35	17:30	17:55	18:51	19:28
三雲 駅発	草津方面	8:58	10:28	12:28	14:28	16:00	16:42	17:42	18:13	19:19	19:46
	柘植方面	8:58	10:43	12:15	14:15	15:42	16:42	17:39	17:57	18:56	19:45

JR 草津線ダイヤの青字は平日運行、赤字は土曜・日曜・祝日運行

デマンドバスのご利用方法 電話・FAXで事前予約

電話予約(みなくち) 滋賀タクシーへ
TEL **62-0159**
FAX **63-0611**
(予約受付時間 7:00~17:00)

① 利用日時 ①~⑥を電話・FAXで滋賀タクシー様にご予約ください。
② 乗車バス停名
③ 下車バス停名
④ 氏名
⑤ 連絡先
⑥ 利用人数

この予約の時間にバス停にてお待ちください。

乗車バス停

デマンドバス

目的地バス停 下車時に料金をお支払いください

※タクシー車両での運行 ※事前予約がある場合のみ運行

「みなくちデマンド」 予約型公共交通

【利用方法】 1. 予約締切時刻までに、滋賀タクシー様へ事前予約をしてください。
2. 当日に予約したバスであることを確認しご乗車ください。
※降車の際に、現金、回数券、定期券、フリー乗車券のいずれかでお支払いください。

滋賀タクシー(株)へ 事前予約が必要です。

料 金 大人(中学生以上) **250円**
小人(中学生未満) **130円**

北部エリア

予約締切時刻	前日	当日 9:00
1 バス停	1便	2便
2 山集会所	8:40	10:25
3 堂村	8:40	10:25
4 玉台寺	8:40	10:25
5 松尾団地	8:44	10:29
6 甲賀病院	8:50	10:35
7 平和堂	8:52	10:37
8 甲賀市役所	8:55	10:40

復路

予約締切時刻	当日 9:00	当日 11:30	当日 15:00
1 バス停	1便	2便	3便
2 甲賀市役所	10:40	12:40	16:40
3 平和堂	10:43	12:43	16:43
4 甲賀病院	10:45	12:45	16:45
5 松尾団地	10:48	12:48	16:48
6 玉台寺	10:51	12:51	16:51
7 堂村	10:52	12:52	16:52
8 山集会所	10:55	12:55	16:55

南部エリア

予約締切時刻	当日 8:00	当日 10:00	当日 12:00
バス停	1便	2便	3便
1 幸ヶ平	9:05	11:20	13:30
2 上真海	9:05	11:20	13:30
3 高塚	9:08	11:23	13:33
4 水口東部コミセン	9:08	11:23	13:33
5 本水口	9:10	11:25	13:35
6 南町一丁目	9:10	11:25	13:35
7 甲賀市役所	9:12	11:27	13:37
8 水口城南駅	9:12	11:27	13:37
9 19区	9:14	11:29	13:39
10 水口中部コミセン	9:14	11:29	13:39
11 水口西部コミセン	9:16	11:31	13:41
12 田中道	9:16	11:31	13:41
13 綾野	9:18	11:33	13:43
14 平和堂	9:18	11:33	13:43
15 水口北部コミセン	9:20	11:35	13:45
16 甲賀病院	9:25	11:40	13:50

復路

予約締切時刻	当日 10:00	当日 12:00	当日 15:00
バス停	1便	2便	3便
1 甲賀病院	11:00	13:10	16:10
2 水口北部コミセン	11:03	13:13	16:13
3 平和堂	11:05	13:15	16:15
4 綾野	11:05	13:15	16:15
5 田中道	11:07	13:17	16:17
6 水口西部コミセン	11:08	13:18	16:18
7 水口中部コミセン	11:08	13:18	16:18
8 19区	11:08	13:18	16:18
9 水口城南駅	11:10	13:20	16:20
10 甲賀市役所	11:10	13:20	16:20
11 南町一丁目	11:12	13:22	16:22
12 本水口	11:12	13:22	16:22
13 水口東部コミセン	11:12	13:22	16:22
14 高塚	11:12	13:22	16:22
15 上真海	11:15	13:25	16:25
16 幸ヶ平	11:20	13:30	16:30

・青字は土日祝・お盆(8/13~8/16)年末年始(12/29~1/4)運休
(注意)・出発、到着時刻は目安となります。予約、道路状況により異なります。
・予約のあった停留所のみ停車します。
・予約が複数あった場合、お迎え時刻を変更させていただく場合があります。





新名神高速道路利用 **南草津土山線**

B3

停留所	便号	1
田村神社		6:55
東土山		6:56
近江土山		6:58
土山地域市民センター		6:58
土山西口		6:59
近江白川		7:00
白川橋		7:00
↓	↓	↓
南草津駅(西口)		7:45

B3

停留所	便号	1
南草津駅(西口)		8:05
↓	↓	↓
白川橋		8:51
近江白川		8:51
土山西口		8:52
土山地域市民センター		8:53
近江土山		8:53
東土山		8:54
田村神社		8:55

● 学休日運休。
注) 詳細な運行日についてはお問い合わせください。

※南草津土山線はコミュニティバスフリー乗車券、SKR・コミバス共通フリー乗車券は利用できません。



料金 大人(中学生以上) **500円**
小人(小学生以下) **250円**

南草津土山線

運賃表		一般		身体・知的・精神障がい者(手帳提示)		
		中学生以上	小学生以下	中学生以上	小学生以下	
定期	通勤 一般	1ヶ月	9,000円	250円	130円	
		3ヶ月	25,650円	6,300円	3,300円	
		6ヶ月	48,600円	17,960円	9,000円	
	通学	1ヶ月	6,600円	2,400円	4,620円	2,400円
		3ヶ月	18,810円	6,840円	13,170円	6,840円
		6ヶ月	35,640円	12,960円	24,950円	12,960円

B1 土山本線(下り)

大河原-田村神社-近江土山-甲賀病院-水口東高校
新水口 -- 水口西部コミセン-貴生川駅

1月1日~3日は全便運休

行先	便号	1	2	3	4	5	6	7	8	9	10	11	12	13	14	15	16	17
大河原	急行				7:05	7:20									10:50			12:10
若宮神社	急行				7:06	7:21									10:51			12:11
近江鮎河	急行				7:09	7:24									10:54			12:14
鮎河口	急行				7:10	7:25			8:20						10:55			12:15
黒滝	急行						7:30		8:26						11:01			
黒滝口	急行				7:14	7:29	7:32		8:28						11:03			12:19
ダイヤモンド	急行								8:30						11:05			
上ノ平	急行				7:15	7:30	7:33		8:32						11:07			12:20
中村	急行				7:17	7:32	7:35		8:34						11:09			12:22
黒川	急行				7:17	7:32	7:35		8:34						11:09			12:22
黒川口	急行				7:18	7:33												
やまびこドーム	急行				7:19	7:34												
山内小学校	急行						7:36		8:35						11:10			12:22
山女原	急行																	
笹路	急行						7:38		8:37						11:12			12:25
熊野神社	急行						7:40		8:39						11:14			12:27
十楽寺	急行						7:41		8:40						11:15			12:28
山中	急行						7:42		8:41						11:16			12:29
近江山内	急行				7:20	7:35	7:44		8:43						11:18			12:31
かにかが坂	急行				7:21	7:36	7:45		8:44						11:19			12:32
田村神社	急行				7:22	7:37	7:46		8:45						11:20			12:33
田村神社	普通	6:15	6:35	6:55	7:22	7:37	7:46	8:10	8:45	8:50	9:20	9:30	10:10	10:35	11:20	11:35	12:00	12:33
東土山	普通	6:16	6:36	6:56	7:23	7:38	7:47	8:11	8:46	8:51	9:21	9:31	10:11	10:36	11:21	11:36	12:01	12:34
近江土山	普通	6:18	6:38	6:58	7:26	7:41	7:50	8:13	8:48	8:53	9:23	9:33	10:13	10:38	11:23	11:38	12:03	12:36
近江土山	急行	6:18	6:38	6:58	7:26	7:41	7:50	8:13		8:53	9:23	9:33	10:13	10:38		11:38	12:03	
土山駅前センター	急行	6:18	6:38	6:58	7:26	7:41	7:50	8:13	接続	8:53	9:23	9:33	10:13	10:38	接続	11:38	12:03	接続
土山西口	急行	6:19	6:39	6:59	7:27	7:42	7:51	8:14	8:54	8:54	9:24	9:34	10:14	10:39		11:39	12:04	
近江白川	急行	6:19	6:39	6:59	7:27	7:42	7:51	8:14	8:54	9:24	9:34	10:14	10:39		11:39	12:04		
白川橋	急行	6:20	6:40	7:00	7:28	7:43	7:52	8:15	8:55	9:25	9:35	10:15	10:40		11:40	12:05		
東前野	急行	6:21	6:41	7:01	7:29	7:44	7:53	8:16	8:56	9:26	9:36	10:16	10:41		11:41	12:06		
新前野	急行	6:22	6:42	7:02	7:30	7:45	7:54	8:17	8:57	9:27	9:37	10:17	10:42		11:42	12:07		
市場口	急行	6:22	6:42	7:03	7:30	7:45	7:54	8:17	8:57	9:27	9:37	10:17	10:42		11:43	12:07		
市場	急行	6:23	6:43	7:04	7:31	7:46	7:55	8:18	8:58	9:28	9:39	10:18	10:43		11:44	12:08		
大野東口	急行	6:24	6:44	7:05	7:32	7:47	7:56	8:19	8:59	9:29	9:40	10:19	10:44		11:45	12:09		
大野	急行	6:25	6:45	7:06	7:33	7:48	7:57	8:20	9:00	9:30	9:41	10:20	10:45		11:46	12:10		
若王寺口	急行	6:26	6:46	7:07	7:34	7:49	7:58	8:21	9:01	9:31	9:42	10:21	10:46		11:47	12:11		
大野今宿	急行	6:27	6:47	7:08	7:35	7:50	7:59	8:22	9:02	9:32	9:43	10:22	10:47		11:48	12:12		
県道今郷	急行	6:28	6:48	7:10	7:36	7:51	8:00	8:23	9:03	9:33	9:45	10:23	10:48		11:50	12:13		
県道若上	急行	6:30	6:50	7:11	7:38	7:53	8:02	8:25	9:05	9:35	9:46	10:25	10:50		11:51	12:15		
県道新城	急行	6:30	6:50	7:12	7:38	7:53	8:02	8:25	9:05	9:35	9:47	10:25	10:50		11:52	12:15		
立場山	急行	6:33	6:52	7:12	7:41	7:56	8:05	8:28	9:08	9:38	9:47	10:28	10:53		11:52	12:18		
秋葉北	急行				7:43	7:58	8:07	8:29		9:39	9:48		10:54				12:19	
甲賀病院	急行							8:33		9:43			10:58				12:23	
松原町	急行	6:34							9:09			10:29			11:53			
新水口	急行	6:35							9:10			10:30			11:54			
本水口	急行																	
郷土の森東口	急行				7:44	7:59	8:08					9:49						
城山中学校	急行				7:45	8:00	8:09					9:50						
水口東高校	急行				7:46	8:01	8:10					9:51						
古城が丘	急行				7:47	8:02	8:11					9:52						
水口駅	急行				7:48	8:03	8:12					9:53						
新町	急行	6:36			7:50	8:05	8:14		9:11		9:55	10:31			11:55			
綾	急行	6:37			7:51	8:06	8:15		9:12		9:56	10:32			11:56			
綾野天満宮	急行	6:38			7:52	8:07	8:16		9:13		9:57	10:33			11:57			
水口西部コミセン	急行	6:39			7:53	8:08	8:17		9:14		9:58	10:34			11:58			
おいづか駅前	急行	6:41			7:55	8:10	8:19		9:16		10:00	10:36			12:00			
JAごうか	急行	6:42			7:56	8:11	8:20		9:17		10:01	10:37			12:01			
看護学校	急行	6:44	6:58	7:18	7:58	8:13	8:22		9:19		10:03	10:39			12:03			
貴生川駅	普通	6:51	7:05	7:25	8:07	8:22	8:31		9:28		10:10	10:48			12:06			
貴生川駅	急行																	
貴生川駅	急行																	

行先	便号	18	19	20	21	22	23	24	25	26	27	28	29	30	31	32	33	34	35
18	急行	13:10																	
19	急行	13:11																	
20	急行	13:14																	
21	急行	13:15																	
22	急行		13:19																
23	急行		13:20																
24	急行		13:22																
25	急行		13:22																
26	急行		13:23																
27	急行		13:24																
28	急行																		
29	急行																		
30	急行																		
31	急行																		
32	急行																		
33	急行																		
34	急行																		
35	急行																		
18	普通	12:40	13:27	13:35	13:40	14:37	14:40	15:35	15:50	16:20	16:27	16:40	17:12	17:20	17:45	18:22	18:25	19:20	19:50
19	普通	12:41	13:28	13:36	13:41	14:38	14:41	15:36	15:51	16:21	16:28	16:41	17:13	17:21	17:46	18:23	18:26	19:21	19:51
20	普通	12:43	13:30	13:38	13:43	14:40	14:43	15:38	15:53	16:23	16:30	16:43	17:15	17:23	17:48	18:25	18:28	19:23	19:53
21	普通	12:43		13:38	13:43		14:43	15:38	15:53	16:23		16:43		17:23	17:48		18:28	19:23	19:53
22	普通	12:44	接続	13:38	13:43	接続	14:43	15:38	15:53	16:23	接続	16:43	接続	17:23	17:48	接続	18:28	19:23	19:53
23	普通	12:44	13:39	13:44	14:44	15:39	15:54	16:24	16:44	17:24	17:49	18:29	19:24	19:54					
24	普通	12:44	13:39	13:44	14:44	15:39	15:54	16:24	16:44	17:24	17:49	18:29	19:24	19:54					
25	普通	12:45	13:40	13:45	14:45	15:40	15:55	16:25	16:45	17:25	17:50	18:30	19:25	19:55					
26	普通	12:46	13:41	13:46	14:46	15:41	15:56	16:26	16:46	17:26	17:51	18:31	19:26	19:56					
27	普通	12:47	13:42	13:47	14:47	15:42	15:57	16:27	16:47	17:27	17:52	18:32	19:27	19:57					
28	普通	12:47	13:43	13:47	14:47	15:42	15:57	16:27	16:48	17:27	17:52	18:32	19:27	19:57					
29	普通	12:48	13:44	13:48	14:48	15:43	15:58	16:28	16:49	17:28	17:53	18:33	19:28	19:58					

B4 大河原線(上り)

近江土山→青土→西野→大河原

停留所	便号	1	2
田村神社			17:10
東土山			17:11
近江土山	10:30	17:13	
土山地域市民センター	10:30	↓	
土山西口	10:31	↓	
近江白川	10:31	↓	
松尾	10:33	↓	
るりこう園	10:34	↓	
野上野	10:35	↓	
緑ヶ丘口	10:36	↓	
西瀬音	10:36	↓	
青土口	10:38	17:18	
中道	10:38	17:18	
青土	10:39	17:19	
エコパレイ	10:42	17:22	
リップルチャチャ	10:44	17:24	
鮎河橋	10:46	17:26	
西野	10:47	17:27	
鮎河口	10:48	17:28	
近江鮎河	10:49	17:29	
市道近江鮎河	↓	17:29	
若宮神社	10:52	17:32	
大河原	10:53	17:33	

コミバス：青字は土曜・日曜・祝日・お盆(8/13～8/16)年末年始(12/29～1/4)運休

B4 大河原線(下り)

大河原→西野→青土→近江土山

停留所	便号	1	2
大河原	8:50	11:00	
若宮神社	8:51	11:01	
近江鮎河	8:54	11:04	
鮎河口	8:55	11:05	
西野	8:56	11:06	
鮎河橋	8:57	11:07	
リップルチャチャ	8:59	11:09	
エコパレイ	9:01	11:11	
青土	9:03	11:13	
中道	9:03	11:13	
青土口	9:04	11:14	
西瀬音	9:05	11:15	
緑ヶ丘口	9:05	11:15	
野上野	9:06	11:16	
るりこう園	9:07	11:17	
松尾	9:07	11:17	
近江白川	9:09	11:19	
土山西口	9:10	11:20	
土山地域市民センター	9:11	11:21	
近江土山	9:14	11:24	

※あいの土山マラソン当日は大河原線全便運休

B5 甲南線(上り)

寺庄駅→近江土山

停留所	便号	1	2
寺庄駅(北口)	8:25	16:10	
甲賀西工業団地	8:28	16:13	
椿神社	8:29	16:14	
打越口	8:30	16:15	
神原	8:31	16:16	
佐山コミセン	8:31	16:16	
佐山小学校	8:32	16:17	
祐宝寺	8:32	16:17	
小佐治公民館	8:33	16:18	
小佐治中村	8:33	16:18	
若王寺口	8:37	16:22	
大野	8:37	16:22	
大野東口	8:38	16:23	
市場	8:39	16:24	
市場口	8:39	16:24	
新前野	8:40	16:25	
東前野	8:41	16:26	
白川橋	8:42	16:27	
近江白川	8:43	16:28	
土山西口	8:44	16:29	
土山地域市民センター	8:45	16:30	
近江土山	8:48	16:33	

B5 甲南線(下り)

近江土山→寺庄駅

停留所	便号	1
近江土山	8:00	
土山地域市民センター	8:00	
土山西口	8:01	
近江白川	8:01	
白川橋	8:02	
東前野	8:03	
新前野	8:04	
市場口	8:04	
市場	8:05	
大野東口	8:06	
大野	8:07	
若王寺口	8:08	
小佐治中村	8:12	
小佐治公民館	8:12	
祐宝寺	8:13	
佐山小学校	8:13	
佐山コミセン	8:14	
神原	8:14	
打越口	8:15	
椿神社	8:16	
甲賀西工業団地	8:17	
寺庄駅(北口)	8:20	
寺庄駅	8:20	
草津線草津方面	8:46	
草津線柘植方面	8:39	

JR 草津線ダイヤの青字は平日運行

B6 末田・大野小学校線

大野小学校 - 末田 - 新里 - 大野小学校

停留所	便号	1	2	3	4	5
大野小学校		11:40	13:30	14:40	15:30	
大野		11:41	13:31	14:41	15:31	
若王寺口		11:42	13:32	14:42	15:32	
第2緑ヶ丘	7:30	11:44	13:34	14:44	15:34	
布引	7:31	11:45	13:35	14:45	15:35	
須恵の里	7:33	11:47	13:37	14:47	15:37	
末田	7:34	11:48	13:38	14:48	15:38	
樹海パーク	7:35	11:49	13:39	14:49	15:39	
新里	7:43	11:57	13:47	14:57	15:47	
大野東口	7:45					
大野小学校	7:50					

黄色い背景：学休日運休。
 茶色い背景：学休日運休。ただし、学校が指定する日のみ運行
 注）詳細な運行日についてはお問い合わせください。

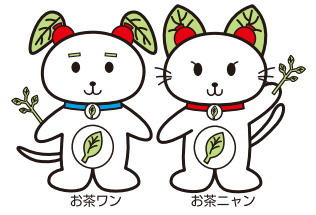

B7 山内巡回線

停留所	便号	1	2
近江土山		9:15	10:55
東土山		9:16	10:56
土山中学校		9:17	10:57
田村神社		9:18	10:58
かにが坂		9:19	10:59
近江山内		9:20	11:00
山中		9:22	11:02
十楽寺		9:23	11:03
熊野神社		9:24	11:04
笹路		9:26	11:06
山女原		9:30	11:10
山内小学校		9:36	11:16
黒川		9:37	11:17
中村口		9:37	11:17
平子		9:39	11:19
中村		9:40	11:20
黒川口		9:41	11:21
やまびこドーム		9:42	11:22
近江山内		9:43	11:23
かにが坂		9:44	11:24
田村神社		9:45	11:25
東土山		9:46	11:26
近江土山		9:48	11:28

B8 大澤・土山北巡回線

停留所	便号	1	2	3	4	5
近江土山			11:35	13:35	14:45	15:35
土山地域市民センター			11:35	13:35	14:45	15:35
大澤	7:30	11:40	13:40	14:50	15:40	
大澤東	7:30	11:40	13:40	14:50	15:40	
土山地域市民センター	7:35					
近江土山	7:35					
あいの丘	7:36	11:44	13:44	14:54	15:44	
水月	7:37	11:45	13:45	14:55	15:45	
和草野	7:37	11:45	13:45	14:55	15:45	
近江平子	7:38	11:46	13:46	14:56	15:46	
瀬瀬音	7:39	11:47	13:47	14:57	15:47	
東瀬音	7:40	11:48	13:48	14:58	15:48	
青土口	7:41	11:49	13:49	14:59	15:49	
中道	7:42	11:50	13:50	15:00	15:50	
青土	7:44	11:52	13:52	15:02	15:52	
中道	7:45	11:53	13:53	15:03	15:53	
青土口	7:46	11:54	13:54	15:04	15:54	
西瀬音	7:47	11:55	13:55	15:05	15:55	
緑ヶ丘口	7:48	11:56	13:56	15:06	15:56	
野上野	7:49	11:57	13:57	15:07	15:57	
るりこ園	7:50	11:58	13:58	15:08	15:58	
松尾	7:51	11:59	13:59	15:09	15:59	
近江白川	7:53	12:01	14:01	15:11	16:01	
土山西口	7:54	12:02	14:02	15:12	16:02	
土山地域市民センター	7:55	12:03	14:03	15:13	16:03	
近江土山	7:58	12:06	14:06	15:16	16:06	

学休日運休。
 学休日運休。ただし、学校が指定する日のみ運行
 (注) 詳細な運行日についてはお問い合わせください。

コミバス：青字は土曜・日曜・祝日・お盆(8/13～8/16)年末年始(12/29～1/4)運休

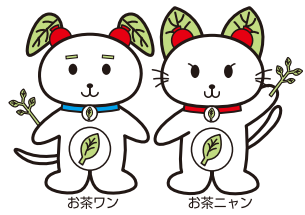

お茶ワン・お茶ニャンは大野小学校の3年生と6年生が考案した甲賀市特産のお茶をイメージしたキャラクターです

デマンドバスのご利用方法 電話・FAXで事前予約

電話予約(みなくち) 滋賀タクシー株式会社
TEL.62-0159 FAX.63-0611 (予約受付時間 7:00～17:00)

① 利用日時 ② 乗車バス停名 ③ 下車バス停名 ④ 氏名 ⑤ 連絡先 ⑥ 利用人数

①～⑥を電話・FAXで滋賀タクシー様にご予約ください。

ご予約の時間にバス停にてお待ちください。

乗車バス停

目的地バス停

目的地下車時に料金をお支払いください

※タクシー車両での運行 ※事前予約がある場合のみ運行

「おおのデマンド」 予約型公共交通

【利用方法】 1. 予約締切時刻までに、滋賀タクシー様へ事前予約をしてください。
2. 当日に予約したバスであることを確認し乗車ください。
※降車の際に、現金、回数券、定期券、フリー乗車券のいずれかでお支払いください。

滋賀タクシー(株)へ
事前予約が必要です。

料金 大人(中学生以上) 250円
小人(中学生未満) 130円

予約締切時刻	当日 8:30	当日 10:00
バス停	1便	2便
1 大野コミセン	9:30	11:00
2 第2緑ヶ丘	9:34	11:04
3 布引	9:35	11:05
4 須恵の里	9:39	11:09
5 末田	9:40	11:10
6 樹海パーク	9:41	11:11
7 新里	9:48	11:18
8 大野東口	9:50	11:20
9 大野コミセン	9:52	11:22
10 東前野	9:54	11:24

予約締切時刻	当日 10:30	当日 12:00
バス停	1便	2便
1 東前野	11:30	13:00
2 大野コミセン	11:32	13:02
3 大野東口	11:34	13:04
4 新里	11:36	13:06
5 樹海パーク	11:43	13:13
6 末田	11:44	13:14
7 須恵の里	11:45	13:15
8 布引	11:49	13:19
9 第2緑ヶ丘	11:50	13:20
10 大野コミセン	11:54	13:24



青字は土日祝・お盆(8/13～8/16)年末年始(12/29～1/4)運休
 (注意) ・出発、到着時刻は目安となります。予約、道路状況により異なります。
 ・予約のあった停留所のみ停車します。
 ・予約が複数あった場合、お迎え時刻を変更させていただく場合があります。

路線図の下絵は周辺イメージです。縮尺は正確ではありません。

甲賀市公共交通時刻表 甲賀版 2024.4.1改定



C1	大原線(おおはらデマンド)	P.32~33
C2	佐山線(さやまデマンド)	P.34~35
C3	油日线(あぶらひデマンド)	P.36~37
G1	広域水口線	P.38~39
E2	環状線	P.44

料金 大人(中学生以上) **250円**
小人(小学生以下) **130円**

C1 大原線(往)

甲賀駅北口 - 神公民館 - 襟野上ノ組 - 唐戸川

甲賀駅北口	草津方面	7:22	-	-	14:09	-	15:09	-
甲賀駅北口	柘植方面	6:59	-	-	14:30	-	15:30	-
甲賀駅北口	乗車	1	2	3	4	5	6	7
高野公民館	7:50							
大原市場西	7:51							
甲賀駅北口	7:52			14:37			15:37	
市場交差点	7:53			14:38			15:38	
甲賀地域市民センター	7:54			14:39			15:39	
環境改善センター	7:55			14:40			15:40	
相模公民館	7:56			14:41			15:41	
大鳥神社	7:57			14:42			15:42	
鳥居野口	7:59			14:44			15:44	
大原中公民館	8:00	11:45	13:45	14:45	14:45	15:45	15:45	
大久保公民館		11:45	13:45		14:45		15:45	
西ノ口		11:45	13:45		14:45		15:45	
上田口		11:46	13:46		14:46		15:46	
神倉庫前		11:46	13:46		14:46		15:46	
神公民館		11:47	13:47		14:47		15:47	
森東		11:48	13:48		14:48		15:48	
野中		11:48	13:48		14:48		15:48	
大野中		11:49	13:49		14:49		15:49	
深山口		11:50	13:50		14:50		15:50	
大原ダム		11:50	13:50		14:50		15:50	
襟野上ノ組		11:52	13:52		14:52		15:52	
襟野公民館		11:54	13:54		14:54		15:54	
襟野観音前		11:55	13:55		14:55		15:55	
襟野公民館		11:56	13:56		14:56		15:56	
襟野上ノ組		11:58	13:58		14:58		15:58	
大原ダム		11:59	13:59		14:59		15:59	
藤木		12:02	14:02		15:02		16:02	
唐戸川		12:04	14:04		15:04		16:04	

● 学休日運休。
 ● 学休日運休。ただし、学校が指定する日のみ運行
 (注) 詳細な運行日についてはお問い合わせください。

草津線ダイヤの青字は平日運行

コマバス：青字は土曜・日曜・祝日・お盆(8/13～8/16) 年末年始(12/29～1/4) 運休

C1 大原線(復)

唐戸川 - 襟野上ノ組 - 神公民館 - 甲賀駅北口

唐戸川	1	2	3	4	5	6	7
唐戸川	7:21				15:04		16:04
藤木	7:23				15:06		16:06
大原ダム	7:26				15:09		16:09
深山口	7:27				15:10		16:10
襟野上ノ組	7:29				↓		↓
襟野公民館	7:30				↓		↓
襟野観音前	7:31				↓		↓
大野中	↓				15:11		16:11
野中	↓				15:12		16:12
森東	↓				15:12		16:12
神公民館	7:32				15:13		16:13
神倉庫前	7:33				15:14		16:14
上田口	7:34				15:14		16:14
西ノ口	7:35				15:15		16:15
大久保公民館	7:36				15:15		16:15
大原中公民館	7:37	11:45	13:45	14:45	15:17	15:45	16:17
鳥居野口	7:38	↓	↓	↓	↓	↓	16:18
コミセン前	↓	↓	↓	↓	↓	↓	16:19
甲賀海洋センター	↓	↓	↓	↓	↓	↓	16:20
図書情報館	↓	↓	↓	↓	↓	↓	16:21
甲賀創健館	↓	↓	↓	↓	↓	↓	16:21
拝坂団地	↓	↓	↓	14:50	15:50	↓	16:22
小谷団地	↓	↓	↓	14:51	15:51	↓	16:23
大鳥神社	7:39	↓	↓	↓	↓	↓	↓
相模公民館	7:40	↓	↓	↓	↓	↓	↓
環境改善センター	7:41	↓	↓	↓	↓	↓	↓
甲賀地域市民センター	7:42	↓	↓	↓	↓	↓	↓
甲賀地域市民センター	↓	↓	↓	14:52	15:52	↓	16:24
市場交差点	7:43	11:51	13:51	14:53	15:53	↓	16:25
甲賀駅北口	7:44	11:52	13:52	14:55	15:55	↓	16:27
大原市場西		11:53	13:53	14:55	15:55		
高野公民館		11:55	13:55	14:56	15:56		

甲賀駅北口	草津方面	7:50	12:09	14:09	15:09	-	16:17	16:57
甲賀駅北口	柘植方面	8:18	12:30	14:30	15:30	-	16:31	16:31

デマンドバスのご利用方法 電話・FAXで事前予約

① 利用日時 ② 乗車バス停名 ③ 下車バス停名 ④ 氏名 ⑤ 連絡先 ⑥ 利用人数

①～⑥を電話・FAXで滋賀タクシーへご予約ください。

電話予約(こうなん) 滋賀タクシー TEL.86-4181 FAX.63-0611 (予約受付時間 7:00～17:00)

ご利用者 電話での予約が必要です。

ご予約の時間にバスにてお待ちください。

乗車バス停

デマンドバス

目的地バス停 下車時に料金をお支払いください

※タクシー車両での運行 ※事前予約がある場合のみ運行

「おおはらデマンド」 予約型公共交通

料金 大人(中学生以上) 250円 小人(中学生未満) 130円

[利用方法] 1. 予約締切時刻までに、滋賀タクシーへ事前予約をしてください。
 2. 当日に予約したバスであることを確認しご乗車ください。
 ※降車の際に、現金、回数券、定期券、フリー乗車券のいずれかでお支払いください。

滋賀タクシー(株)へ事前予約が必要です。 1月1日～3日は全便運休

バス停	当日 8:30	当日 12:00	当日 16:30
高野南	1便	2便	3便
高野西			
高野公民館	9:30頃	13:10頃	17:45頃
大原市場西			
甲賀駅北口			
市場交差点			
甲賀地域市民センター			
ジョイ甲賀店			
環境改善センター	9:35頃	13:15頃	17:50頃
相模公民館			
大鳥神社			
小谷団地			
拝坂団地			
甲賀創健館			
図書情報館			
甲賀海洋センター			
コミセン前	9:40頃	13:20頃	17:55頃
甲賀工業団地			
新名神甲賀工業団地			
鳥居野口			
大原中公民館			
大久保公民館			
西ノ口			
上田口			
大原幼稚園			
上田公民館			
萱ノ口	9:45頃	13:25頃	18:00頃
神倉庫前			
神公民館			
森東			
野中			
大野中			
深山口			
大原ダム			
襟野上ノ組	9:50頃	13:30頃	18:05頃
襟野公民館			
襟野観音前			
藤木	9:55頃	13:35頃	
唐戸川			

バス停	当日 8:30	当日 12:00	当日 16:30
唐戸川	9:55頃	13:35頃	
藤木			
襟野観音前			
襟野公民館	10:00頃	13:40頃	18:05頃
襟野上ノ組			
大原ダム			
深山口			
大野中			
野中			
森東			
神公民館	10:05頃	13:45頃	18:10頃
神倉庫前			
萱ノ口			
上田公民館			
大原幼稚園			
上田口			
西ノ口			
大久保公民館			
大原中公民館			
鳥居野口			
新名神甲賀工業団地			
甲賀工業団地	10:10頃	13:50頃	18:15頃
コミセン前			
甲賀海洋センター			
図書情報館			
甲賀創健館			
拝坂団地			
小谷団地			
大鳥神社			
相模公民館			
環境改善センター	10:15頃	13:55頃	18:20頃
ジョイ甲賀店			
甲賀地域市民センター			
市場交差点			
甲賀駅北口			
大原市場西	10:20頃	14:00頃	18:25頃
高野公民館			
高野西			
高野南			

・青字は土日祝・お盆(8/13～8/16) 年末年始(12/29～1/4) 運休
 (注意)・出発、到着時刻は目安となります。予約、道路状況により異なります。
 ・予約のあった停留所のみ停車します。
 ・予約が複数あった場合、お迎え時刻を変更させていただく場合があります。

C2 佐山線(往)

甲賀駅北口 - 寺庄駅 - 佐山小学校 - 近江土山

甲賀駅北口	1	2	3	4	5	6
草津方面	10:08	-	-	-	16:17	-
柘植方面	9:40	-	-	-	16:31	-
寺庄駅	10:12	13:12	14:12	15:12	17:00	17:59
柘植方面	10:19	12:27	14:27	15:27	16:53	17:50
甲賀駅北口	10:15				16:45	
市場交差点	10:16				16:46	
甲賀地蔵院センター	10:17				16:47	
環境改善センター	10:18				16:48	
栃谷口	10:21				16:51	
神保東口	10:22				16:52	
新向山橋	10:22				16:52	
打越	10:23				16:53	
法蔵院	10:24				16:54	
甲南病院	10:28	13:10	14:35	15:30	16:58	18:05
寺庄駅(北口)	10:33	13:15	14:40	15:35	17:03	18:10
甲賀西工業団地	10:36	13:18	14:43	15:38	17:06	18:13
椿神社	10:38	13:20	14:45	15:40	17:08	18:15
打越口	10:38	13:20	14:45	15:40	17:08	18:15
神原	10:39	13:21	14:46	15:41	17:09	18:16
佐山コミセン	10:39	13:21	14:46	15:41	17:09	18:16
佐山小学校	10:40	13:22	14:47	15:42	17:10	18:17
祐宝寺	10:40	13:22	14:47	15:42	17:10	18:17
小佐治公民館	10:41	13:23	14:48	15:43	17:11	18:18
小佐治中村	10:41	13:23	14:48	15:43	17:11	18:18
新田	10:43	13:25	14:50	15:45	17:13	18:20
岩室口	10:45	13:27	14:52	15:47	17:15	18:22
善福寺	10:46	13:28	14:53	15:48	17:16	18:23
岩室間瀬戸	10:46	13:28	14:53	15:48	17:16	18:23
岩室公民館	↓	13:28	14:54	15:49	↓	↓
岩室橋	10:47	13:29			17:17	18:24
前野	10:48				17:18	18:25
新前野	10:49				17:19	18:26
東前野	10:50				17:20	18:27
白川橋	10:51				17:21	18:28
近江白川	10:51				17:21	18:28
土山西口	10:52				17:22	18:29
土山地域市民センター	10:53				17:23	18:30
近江土山	10:53				17:23	18:30

寺庄駅	草津方面	11:12	14:12	15:12	16:20	17:24	18:23
柘植方面	11:27	13:27	15:27	16:28	17:29	18:14	

C2 佐山線(復)

近江土山 - 佐山小学校 - 寺庄駅 - 甲賀駅北口

停留所	便号	1	2	3	4	5	6
近江土山	6:55	7:40	9:20	12:40			17:30
土山地域市民センター	6:55	7:40	9:20	12:40			17:30
土山西口	6:56	7:41	9:21	12:41			17:31
近江白川	6:57	7:42	9:22	12:42			17:32
白川橋	6:57	7:42	9:22	12:42			17:32
東前野	6:58	7:43	9:23	12:43			17:33
新前野	6:59	7:44	9:24	12:44			17:34
前野	7:00	7:45	9:25	12:45			17:35
岩室橋	7:01	7:46	9:26	12:46			17:36
岩室公民館	↓	7:48	↓	↓	14:55	↓	
岩室間瀬戸	↓	7:49	9:27	12:47	14:55	17:37	
善福寺	↓	7:50	9:27	12:47	14:56	17:37	
岩室口	7:02	7:51	9:28	12:48	14:56	17:38	
新田	7:04	7:53	9:30	12:50	14:58	17:40	
小佐治中村	7:07	7:56	9:32	12:52	15:00	17:42	
小佐治公民館	7:07	7:56	9:32	12:52	15:00	17:42	
祐宝寺	7:08	7:57	9:33	12:53	15:01	17:43	
佐山小学校	7:09	7:58	9:33	12:53	15:01	17:43	
佐山コミセン	7:10	7:59	9:34	12:54	15:02	17:44	
神原	7:11	8:00	9:34	12:54	15:02	17:44	
打越口	7:11	8:00	9:35	12:55	15:03	17:45	
椿神社	7:12	8:01	9:35	12:55	15:03	17:45	
甲賀西工業団地	7:13	8:02	9:37	12:57	15:05	17:47	
寺庄駅(北口)	7:16	8:05	9:40	13:00	15:08	17:50	
甲南病院			9:45	13:05	15:13	17:55	
法蔵院			9:49				
打越			9:50				
新向山橋			9:51				
神保東口			9:51				
栃谷口			9:52				
環境改善センター			9:53				
甲賀地蔵院センター			9:54				
市場交差点			9:55				
甲賀駅北口			9:56				
寺庄駅	草津方面	7:25	8:46	10:12	13:12	15:12	17:59
柘植方面	8:14	8:14	10:19	13:27	15:27	18:14	
甲賀駅	草津方面	-	-	10:08	-	-	-
柘植方面	-	-	10:22	-	-	-	-

JR 草津線ダイヤの青字は平日運行
 学休日運休。
 学休日運休。ただし、学校が指定する日のみ運行
 注) 詳細な運行日についてはお問い合わせください。

デマンドバスのご利用方法 電話・FAXで事前予約

① 利用日時 ② 乗車バス停名 ③ 下車バス停名 ④ 氏名 ⑤ 連絡先 ⑥ 利用人数

①～⑥を電話・FAXで滋賀タクシー株式会社にご予約ください。

ご利用者

電話予約(こうなん) 滋賀タクシー株式会社
 TEL. 86-4181
 FAX. 63-0611
 (予約受付時間 7:00～17:00)

この予約の時間にバス停にてお待ちください。

乗車バス停

目的地バス停

下車時に料金をお支払いください

※タクシー車両での運行 ※事前予約がある場合のみ運行

「さやまデマンド」予約型公共交通

料金 大人(中学生以上) 250円
 小人(中学生未満) 130円

【利用方法】 1. 予約締切時刻までに、滋賀タクシー株式会社へ事前予約をしてください。
 2. 当日に予約したバスであることを確認し乗車ください。
 ※降車の際に、現金、回数券、定期券、フリー乗車券のいずれかでお支払いください。

滋賀タクシー(株)へ事前予約が必要です。

往	予約締切時刻	前日	当日
バス停	1便	2便	
甲賀駅北口	8:15頃	11:55頃	11:50頃
ジョイ甲賀店			
甲賀創健館			
図書情報館			
甲賀海洋センター			
栃谷口			
神保東口			
新向山橋			
打越			
法蔵院			
甲賀西工業団地	8:20頃	12:00頃	12:00頃
椿神社			
打越口			
神原			
日吉神社			
佐山コミセン			
佐山小学校			
祐宝寺			
小佐治公民館			
小佐治中村			
新田	8:25頃	12:05頃	12:05頃
岩室口			
善福寺			
岩室間瀬戸			
岩室公民館			
岩室橋			
前野			
新前野			
東前野			
白川橋			
近江白川	8:30頃	12:10頃	12:10頃
土山西口			
土山地域市民センター			
近江土山			

復	予約締切時刻	前日	当日
バス停	1便	2便	
岩室橋	8:30頃	11:30頃	11:30頃
岩室公民館			
岩室間瀬戸			
善福寺			
岩室口			
新田			
小佐治中村			
小佐治公民館			
祐宝寺			
佐山小学校			
佐山コミセン	8:35頃	11:35頃	11:35頃
日吉神社			
神原			
打越口			
椿神社			
甲賀西工業団地			
法蔵院			
打越			
新向山橋			
神保東口			
栃谷口	8:45頃	11:45頃	11:45頃
甲賀海洋センター			
図書情報館			
甲賀創健館			
ジョイ甲賀店			
甲賀駅北口			

※バス停同士の乗降はできません。

1月1日～3日は全便運休

・青字は土日祝・お盆(8/13～8/16)年末年始(12/29～1/4)運休
 (注意)・出発、到着時刻は目安となります。予約、道路状況により異なります。
 ・予約のあった停留所のみ停車します。
 ・予約が複数あった場合、お迎え時刻を変更させていただく場合があります。
 予約締切時刻後に運行事業者から連絡先のお電話番号(又はFAX)に連絡させていただきます。

C3 油日線(往)

油日駅ー油日小学校ー青野

油日駅着	草津方面	-	-	14:06	15:06
	柘植方面	-	-	14:33	15:33

停留所	便号	1	2	3	4
油日駅				15:04	16:00
油日小学校		11:08	13:22	15:05	16:01
和田		11:10	13:24	15:07	16:03
藪内橋		11:11	13:25	15:08	16:04
高嶺西		11:14	13:28	15:11	16:07
高嶺		11:14	13:28	15:11	16:07
五反田南		11:17	13:31	15:14	16:10
五反田里		11:17	13:31	15:14	16:10
五反田陸橋		11:19	13:33	15:16	16:12
上山崎		11:20	13:34	15:17	16:13
藤ヶ谷		11:21	13:35	15:18	16:14
余野口		11:23	13:37	15:20	16:16
長野口		11:25	13:39	15:22	16:18
長野野		11:26	13:40	15:23	16:19
古間野		11:26	13:40	15:23	16:19
平畑		11:28	13:42	15:25	16:21
高間		11:29	13:43	15:26	16:22
高間口		11:29	13:43	15:26	16:22
青野		11:31	13:45	15:28	16:24

コミバス：青字は土曜・日曜・祝日・お盆(8/13～8/16)年末年始(12/29～1/4)運休
 黄色字は学休日運休。赤字は学休日運休。ただし、学校が指定する日のみ運行
 注) 詳細な運行日についてはお問い合わせください。



C3 油日線(復)

青野ー油日小学校ー油日駅

停留所	便号	1
-----	----	---

青野	7:40
高間口	7:41
高間	7:42
平畑	7:43
古間野	7:45
長野野	7:45
長野口	7:46
余野口	7:48
藤ヶ谷	7:50
上山崎	7:51
五反田陸橋	7:52
五反田里	7:54
五反田南	7:54
高嶺西	7:57
高嶺	7:57
藪内橋	8:00
和田	8:01
油日小学校	8:02
油日駅	8:03

油日駅発	草津方面	8:37
	柘植方面	8:20

JR草津線ダイヤの青字は平日運行

デマンドバスのご利用方法 電話・FAXで事前予約

① 利用日時 ② 乗車バス停名 ③ 下車バス停名 ④ 氏名 ⑤ 連絡先 ⑥ 利用人数

①～⑥を電話・FAXで滋賀タクシーへご予約ください。

ご利用者

ご予約の時間にバス停にてお待ちください。

乗車バス停

デマンドバス

目的地バス停

電話予約(こうなん) 滋賀タクシー 株式会社
 TEL.86-4181 FAX.63-0611
 (予約受付時間 7:00～17:00)

※タクシー車両での運行 ※事前予約がある場合のみ運行

「あひらひデマンド」 予約型公共交通

料金 大人(中学生以上) 250円 小人(中学生未満) 130円

【利用方法】1. 予約締切時刻までに、滋賀タクシーへ事前予約をしてください。
 2. 当日に予約したバスであることを確認して乗車ください。
 ※降車の際に、現金、回数券、定期券、フリー乗車券のいずれかでお支払いください。

バス停	当日 9:30	当日 11:00	当日 13:00	当日 16:00
甲賀駅北口	1便	2便	3便	4便
甲賀駅南口				
甲賀地域市民センター				
環境改善センター				
ジョイ甲賀店				
多喜橋公民館	10:50頃	12:40頃	14:00頃	17:05頃
滝市神社				
上下田				
中市河原				
くすり学習館				
図書情報館				
甲賀創健館				
甲賀海洋センター	10:55頃	12:45頃	14:05頃	17:10頃
鹿深台				
曾和集会所				
南田堵野				
北上野				
高油日				
油日駅	11:00頃	12:50頃	14:10頃	17:15頃
油日小学校				
油日駅				
油日コミセン				
和田				
藪内橋				
山崎				
油日神社				
油日会館				
櫛野観音前				
高嶺	11:05頃	12:55頃	14:15頃	17:20頃
高嶺西				
五反田南				
五反田里				
五反田陸橋				
上山崎				
藤ヶ谷				
青野				
古間				
平畑				
高間	11:10頃	13:00頃	14:20頃	17:25頃
高間口				
長野野				
長野口				
余野				

バス停	当日 8:00	当日 9:30	当日 11:00	当日 16:00
余野				
長野野				
長野口				
高間	9:00頃	10:30頃	12:20頃	17:25頃
高間				
古間野				
青野				
藤ヶ谷				
上山崎				
五反田陸橋				
五反田里	9:05頃	10:35頃	12:25頃	17:30頃
五反田南				
高嶺				
高嶺西				
櫛野観音前				
油日会館				
油日神社				
山崎				
藪内橋				
和田				
油日コミセン				
油日駅	9:10頃	10:40頃	12:30頃	17:35頃
油日小学校				
油日駅				
高嶺				
北上野				
南田堵野				
曾和集会所				
鹿深台	9:15頃	10:45頃	12:35頃	17:40頃
甲賀海洋センター				
甲賀創健館				
図書情報館				
くすり学習館				
市河原				
出下田				
上田堵野				
市神社				
滝公民館	9:20頃	10:50頃	12:40頃	17:45頃
多喜橋				
ジョイ甲賀店				
環境改善センター				
甲賀地域市民センター				
甲賀駅南口				
甲賀駅北口				

滋賀タクシー(株)へ事前予約が必要です。
 一月一日～三日は全便運休

・青字は土日祝・お盆(8/13～8/16)年末年始(12/29～1/4)運休
 (注意) ・出発、到着時刻は目安となります。予約、道路状況により異なります。
 ・予約のあった停留所のみ停車します。
 ・予約が複数あった場合、お迎え時刻を変更させていただく場合があります。
 ・予約締切時刻後に運行事業者から連絡先のお電話番号(又はFAX)に連絡させていただきます。

G1 広域水口線(往)

停留所	便号	1※	2	3	4	5
甲賀病院				9:10	11:45	13:55
古城が丘				9:14	11:49	13:59
水口駅				9:15	11:50	14:00
本町二丁目				9:16	11:51	14:01
平町				9:17	11:52	14:02
宮の前				9:18	11:53	14:03
甲賀市役所				9:20	11:55	14:05
甲賀県事務所				9:21	11:56	14:06
スポーツの森の西口				9:22	11:57	14:07
川田神社				9:23	11:58	14:08
東内貴				9:24	11:59	14:09
貴生川二丁目				9:24	11:59	14:09
みなくち診療所				9:26	12:01	14:11
貴生川駅	7:33	7:56	9:27	12:02	14:12	
虫生野		7:58	9:29	12:04	14:14	
虫生野東		7:59	9:30	12:05	14:15	
かえで会館					12:06	
森尻					12:07	
野田					12:10	
甲南地域市民センター					12:11	
フレンドマート					12:13	
耕心		8:00	9:31			14:16
希望ヶ丘四丁目		8:02	9:33			14:18
希望ヶ丘小学校		8:03	9:34			14:19
希望ヶ丘三丁目		8:04	9:35			14:20
希望ヶ丘一丁目		8:04	9:35			14:20
希望ヶ丘コミセン			9:36			14:21
希望ヶ丘本町一丁目		8:05	9:37			14:22
希望ヶ丘本町二丁目		8:05	9:37			14:22
希望ヶ丘本町五丁目		8:06	9:38			14:23
潤団地口		8:07	9:39			14:24
ニューポリス		8:08	9:40			14:25
せせらぎ苑		8:09	9:41			14:26
甲南病院		8:10	9:42	12:15	14:27	
寺庄駅(北口)	7:48	8:14	9:46	12:20	14:31	
寺庄東	7:49		9:47	12:21	14:32	
高野西	7:52		9:50	12:24	14:35	
高野公民館	7:53		9:50	12:24	14:35	
大原市場西	7:53		9:50	12:24	14:35	
甲賀駅北口	7:54		9:52	12:28	14:37	
貴生川駅発	草津方面	—	—	9:40	12:22	14:22
	柘植方面	—	—	10:13	12:21	14:21
寺庄駅発	草津方面	7:53	8:46	10:12	13:12	15:12
	柘植方面	8:14	8:39	10:19	12:27	15:27
甲賀駅発	草津方面	8:42	—	10:08	13:09	15:09
	柘植方面	8:18	—	10:22	13:30	15:30

※の G1 広域水口線(往)1便は、JR 草津線(上り) 7時 29分貴生川駅着の列車に接続します。

(注意) E1 希望ヶ丘・水口線において「貴生川駅 - 希望ヶ丘 - 甲賀市役所 - 甲賀病院」間の運行がございます。詳しくは、P42-43をご覧ください。

コミバス：青字は土曜・日曜・祝日・お盆(8/13～8/16)年末年始(12/29～1/4)運休

G1 広域水口線(復)

甲賀駅着	草津方面	7:50	10:08	12:09	15:09
	柘植方面	8:18	10:22	12:30	15:30
寺庄駅着	草津方面	7:53	10:12	12:12	15:12
	柘植方面	8:14	10:19	12:27	15:27
停留所	便号	1	2	3	4
甲賀駅北口		8:25	11:00	13:10	15:55
大原市場西		8:25	11:00	13:10	15:55
高野公民館		8:26	11:01	13:11	15:56
高野西		8:27	11:02	13:12	15:57
寺庄東		8:29	11:04	13:14	15:59
寺庄駅(北口)		8:30	11:05	13:15	16:00
甲南病院		8:35	11:10	13:20	16:05
せせらぎ苑			11:11	13:21	16:06
ニューポリス			11:12	13:22	16:07
潤団地口			11:13	13:23	16:08
希望ヶ丘本町五丁目			11:14	13:24	16:09
希望ヶ丘本町二丁目			11:15	13:25	16:10
希望ヶ丘本町一丁目			11:15	13:25	16:10
希望ヶ丘コミセン			11:16	13:26	16:11
希望ヶ丘一丁目			11:17	13:27	16:12
希望ヶ丘三丁目			11:18	13:28	16:13
希望ヶ丘小学校			11:19	13:28	16:13
希望ヶ丘四丁目			11:20	13:29	16:14
耕心			11:22	13:31	16:16
フレンドマート	8:37				
甲南地域市民センター	8:39				
野田	8:39				
森尻	8:42				
かえで会館	8:43				
虫生野東	8:44	11:23	13:32	16:17	
虫生野	8:45	11:24	13:33	16:18	
みなくち診療所	8:47	11:26	13:35	16:20	
貴生川駅	8:48	11:27	13:36	16:21	
貴生川二丁目	8:50	11:29	13:38	16:23	
東内貴	8:50	11:29	13:38	16:23	
川田神社	8:51	11:30	13:39	16:24	
スポーツの森西口	8:52	11:31	13:40	16:25	
甲賀県事務所	8:53	11:32	13:41	16:26	
甲賀市役所	8:54	11:33	13:42	16:27	
あいこうか市民ホール				16:27	
水口西部コミセン				16:28	
綾野天満宮				16:29	
綾野				16:30	
宮の前	8:55	11:29	13:43		
平町	8:56	11:30	13:44		
本町二丁目	8:57	11:31	13:45		
水口駅	8:57	11:31	13:45		
古城が丘	8:58	11:32	13:46		
甲賀病院	9:02	11:36	13:50		
貴生川駅発	草津方面	8:52	12:22	14:22	16:34
	柘植方面	9:28	12:21	14:21	16:47

甲賀駅 - 寺庄駅 - 甲南病院 - 貴生川駅 - 甲賀病院

JR 草津線ダイヤの青字は平日運行

甲賀市公共交通時刻表 甲南版 2024.4.1改定

料金 大人(中学生以上) **250円**
小人(小学生以下) **130円**

- E1 希望ヶ丘・水口線 P.42~43
 - E2 環状線 P.44
 - E3 池田中部小学校線 P.45
 - E4 甲南工業団地線 P.45
 - G1 広域水口線 P.38~39
- コミタク共通エリア停留所 P.58
 - コミタク北エリア停留所 P.58
 - コミタク西エリア停留所 P.59
 - コミタク東エリア停留所 P.59

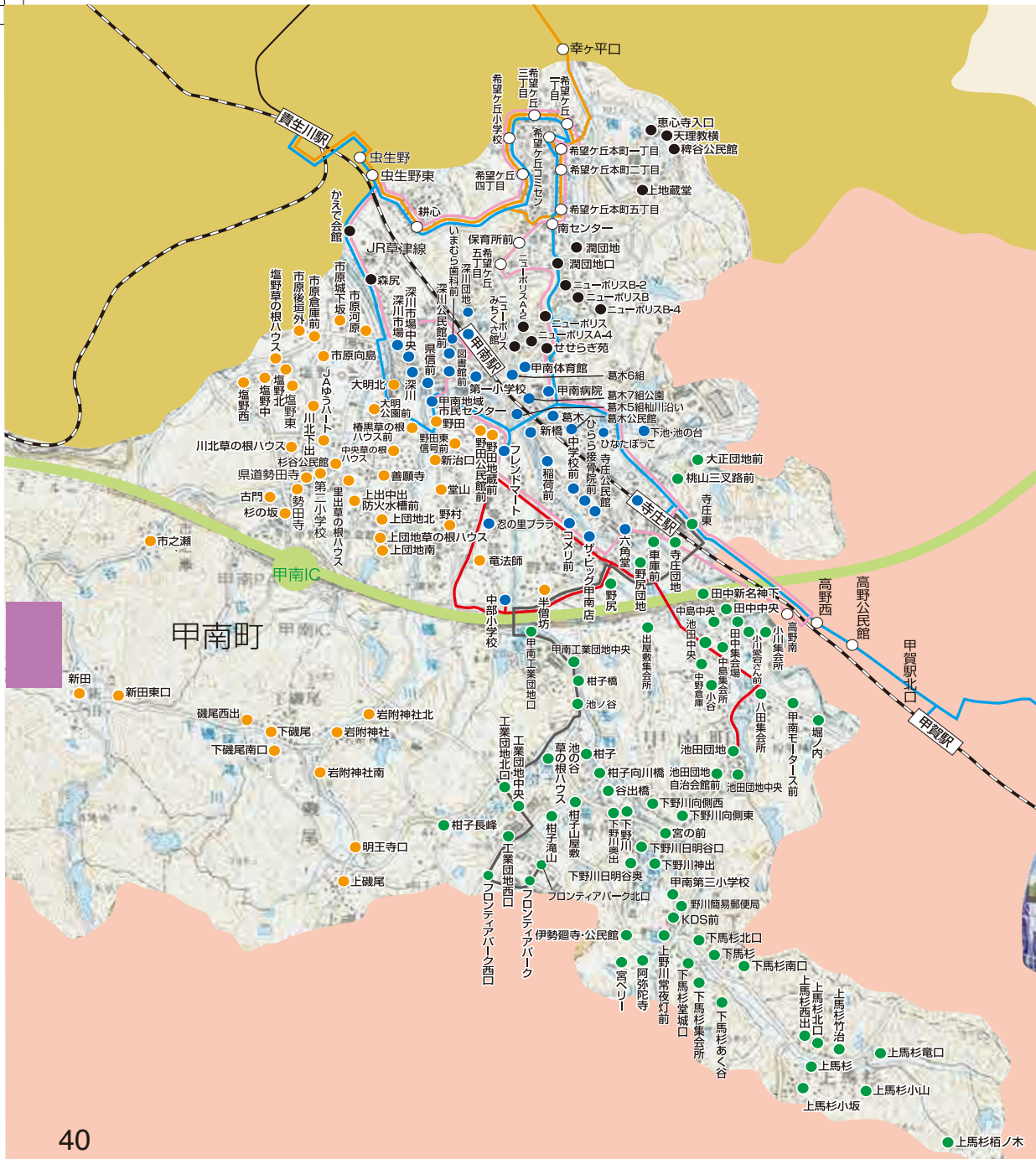

E1 希望ヶ丘・水口線(往) 貴生川駅—耕心—南センター—市役所—綾野—甲賀病院

貴生川駅着	草津線草津方面	7:59	10:20	12:18	14:18	16:29	16:29	17:30	18:29
	草津線柘植方面	8:31	10:11	12:20	14:20	16:20	16:47	17:44	18:34
	信楽高原鐵道	7:55	10:09	12:17	14:17	16:27	16:27	17:29	17:29
	近江鉄道	8:27 8:16	10:15 10:14	12:14	14:14	16:12 16:09	16:56 16:55	17:56 17:55	17:56 18:26

停留所	便号	1	2	3	4	5	6	7	8
貴生川駅		8:50	10:40	12:30	14:30	16:35	17:00	18:00	18:40
みなくち診療所		8:50	10:40	12:30	14:30	16:35	17:00	18:00	18:40
虫生野		8:53	10:43	12:33	14:33	16:38	17:04	18:04	18:44
虫生野東		8:54	10:44	12:34	14:34	16:39	17:05	18:05	18:45
耕心		8:55	10:45	12:35	14:35	16:40	17:06	18:06	18:46
希望ヶ丘四丁目		8:57	10:47	12:37	14:37	16:42	17:08	18:08	18:48
希望ヶ丘小学校		8:58	10:48	12:38	14:38	16:43	17:09	18:09	18:49
希望ヶ丘三丁目		8:59	10:49	12:39	14:39	16:44	17:10	18:10	18:50
希望ヶ丘一丁目		8:59	10:49	12:39	14:39	16:44	17:11	18:11	18:51
希望ヶ丘コミセン		9:00	10:50	12:40	14:40	16:45	↓	↓	↓
希望ヶ丘本町一丁目		9:01	10:51	12:41	14:41	16:46	17:12	18:12	18:52
希望ヶ丘本町二丁目		9:01	10:51	12:41	14:41	16:46	17:12	18:12	18:52
希望ヶ丘本町五丁目		9:02	10:52	12:42	14:42	16:47	17:13	18:13	18:53
南センター		9:04	10:54	12:44	14:44	16:49	17:13	18:13	18:53
希望ヶ丘本町五丁目		9:06	10:56	12:46	14:46				
希望ヶ丘本町二丁目		9:07	10:57	12:47	14:47				
希望ヶ丘本町一丁目		9:08	10:58	12:48	14:48				
幸ヶ平口		9:10	11:00	12:50	14:50				
アヤハプラザ		9:13	11:03	12:53	14:53				
JAこうか		9:14	11:04	12:54	14:54				
甲賀市役所		9:15	11:05	12:55	14:55				
あいこうが市民ホール		9:16	11:06	12:56	14:56				
水口西部コミセン		9:17	11:07	12:57	14:57				
綾野天満宮		9:18	11:08	12:58	14:58				
綾野		9:19	11:09	12:59	14:59				
新町		9:20	11:10		15:00				
水口駅		9:21	11:11		15:01				
古城が丘		9:21	11:11		15:01				
甲賀病院		9:26	11:16		15:06				

※ G1 広域水口線において「貴生川駅 - 希望ヶ丘 - 甲賀市役所 - 甲賀病院」間の運行がございません。詳しくは、P38-39をご覧ください。

1月1日～3日は全便運休

E1 希望ヶ丘・水口線(復) 甲賀病院—綾野—市役所—南センター—耕心—貴生川駅

停留所	便号	1	2	3	4	5	6	7	8	9	10	11
甲賀病院					10:00	11:35		15:10				
古城が丘					10:04	11:39		15:15				
水口駅					10:05	11:40		15:16				
新町					10:05	11:40		15:17				
綾野					10:06	11:41	13:41	15:18			17:25	
綾野天満宮					10:07	11:42	13:42	15:19			17:26	
水口西部コミセン					10:08	11:43	13:43	15:20			17:27	
あいこうが市民ホール					10:09	11:44	13:44	15:21			17:28	
甲賀市役所					10:10	11:45	13:45	15:22			17:29	
JAこうか					10:11	11:46	13:46	15:23			17:30	
アヤハプラザ					10:12	11:47	13:47	15:24			17:31	
幸ヶ平口					10:15	11:50	13:50	15:27			17:34	
希望ヶ丘本町一丁目					10:17	11:52	13:52	15:29			17:36	
希望ヶ丘本町二丁目					10:17	11:52	13:52	15:29			17:36	
希望ヶ丘本町五丁目					10:18	11:53	13:53	15:30			17:37	
南センター	6:30	7:10	7:40	10:20	11:55	13:55	15:32	16:49	17:13	17:39	18:13	
希望ヶ丘本町五丁目	6:30	7:10	7:40	10:20	11:55	13:55	15:32	↓	↓	17:39	↓	
希望ヶ丘本町二丁目	6:31	7:11	7:41	10:21	11:56	13:56	15:33	↓	↓	17:40	↓	
希望ヶ丘本町一丁目	6:31	7:11	7:41	10:21	11:56	13:56	15:33	↓	↓	17:40	↓	
希望ヶ丘コミセン	↓	↓	↓	10:22	11:57	13:57	15:34	↓	↓	17:41	↓	
希望ヶ丘一丁目	6:32	7:12	7:42	10:23	11:58	13:58	15:35	↓	↓	17:42	↓	
希望ヶ丘三丁目	6:33	7:13	7:43	10:24	11:59	13:59	15:36	↓	↓	17:43	↓	
希望ヶ丘小学校	6:34	7:14	7:44	10:25	12:00	14:00	15:37	↓	↓	17:44	↓	
希望ヶ丘四丁目	6:35	7:15	7:45	10:26	12:01	14:01	15:38	↓	↓	17:45	↓	
耕心	6:38	7:18	7:48	10:29	12:04	14:04	15:41	16:52	17:16	17:48	18:16	
虫生野東	6:39	7:19	7:49	10:30	12:05	14:05	15:42	16:53	17:17	17:49	18:17	
虫生野	6:40	7:20	7:50	10:31	12:06	14:06	15:43	16:54	17:18	17:50	18:18	
みなくち診療所	6:43	7:23	7:53	10:34	12:09	14:09	15:46	16:57	17:21	17:53	18:21	
貴生川駅	6:44	7:24	7:54	10:35	12:10	14:10	15:47	16:58	17:22	17:54	18:22	

貴生川駅発	草津線草津方面	6:58	7:32 7:31	8:02 8:03	10:54	12:22	14:22	15:54	17:06	17:32	18:07	18:35
	草津線柘植方面	6:49	8:06	8:06	11:21	12:21	14:21	16:22	17:19	17:44	18:08	18:34
	信楽高原鐵道	6:50	8:05	8:05	11:24	12:24	14:24	16:35	17:52	17:52	19:10	19:10
	近江鉄道	6:53	7:40 7:39	8:11 8:18	11:28	12:28	14:28	16:14 16:09	17:11	17:40 17:39	18:10	18:55 18:40

JR 草津線及び近江鉄道ダイヤの青字は平日運行、赤字は土曜・日曜・祝日運行

コムバス：青字は土曜・日曜・祝日・お盆(8/13～8/16)年末年始(12/29～1/4)運休

E2 環状線 甲南病院 — 甲南駅 — 寺庄駅

寺庄駅着	草津方面	9:31	12:12	甲南駅着	草津方面	8:48	11:15
	柘植方面	9:37	12:27		柘植方面	8:36	11:24
甲南駅着	草津方面	9:34	12:15	寺庄駅着	草津方面	9:31	11:12
	柘植方面	9:34	12:24		柘植方面	9:37	11:27

停留所	便号	1	2	停留所	便号	3	4
甲南病院		10:00	12:30	甲南病院		9:10	11:40
寺庄駅(北口)		10:03	12:33	せせらぎ苑		9:11	11:41
寺庄東		10:04	12:34	ニューポリス		9:11	11:41
高野南		10:06	12:36	希望ヶ丘五丁目		9:12	11:42
寺庄団地		10:08	12:38	保育所前		9:12	11:42
六角堂		10:09	12:39	南センター		9:13	11:43
ザ・ビッグ甲南店		10:11	12:41	希望ヶ丘本町五丁目		9:14	11:44
コメリ前		10:12	12:42	希望ヶ丘本町二丁目		9:15	11:45
フレンドマート		10:14	12:44	希望ヶ丘本町一丁目		9:16	11:46
甲南地域市民センター		10:16	12:46	希望ヶ丘コミセン		9:17	11:47
図書館前		10:17	12:47	希望ヶ丘一丁目		9:18	11:48
甲南駅		10:18	12:48	希望ヶ丘三丁目		9:19	11:49
森尻		10:20	12:50	希望ヶ丘小学校		9:20	11:50
かえで会館		10:21	12:51	希望ヶ丘四丁目		9:21	11:51
耕心		10:23	12:53	耕心		9:25	11:55
希望ヶ丘四丁目		10:26	12:56	かえで会館		9:27	11:57
希望ヶ丘小学校		10:27	12:57	森尻		9:28	11:58
希望ヶ丘三丁目		10:28	12:58	甲南駅		9:30	12:00
希望ヶ丘一丁目		10:29	12:59	図書館前		9:30	12:00
希望ヶ丘コミセン		10:30	13:00	甲南地域市民センター		9:31	12:01
希望ヶ丘本町一丁目		10:31	13:01	フレンドマート		9:33	12:03
希望ヶ丘本町二丁目		10:32	13:02	コメリ前		9:35	12:05
希望ヶ丘本町五丁目		10:33	13:03	ザ・ビッグ甲南店		9:36	12:06
南センター		10:34	13:04	六角堂		9:38	12:08
保育所前		10:35	13:05	寺庄団地		9:39	12:09
希望ヶ丘五丁目		10:35	13:05	高野南		9:41	12:11
ニューポリス		10:36	13:06	寺庄東		9:43	12:13
せせらぎ苑		10:36	13:06	寺庄駅(北口)		9:44	12:14
甲南病院		10:38	13:08	甲南病院		9:48	12:18

寺庄駅発	草津方面	10:12	13:12	甲南駅発	草津方面	10:17	12:15
	柘植方面	10:19	13:27		柘植方面	9:34	12:24
甲南駅発	草津方面	11:15	13:15	寺庄駅発	草津方面	10:12	13:12
	柘植方面	11:24	13:24		柘植方面	10:19	12:27

E3 池田中部小学校線 池田団地 — 中部小学校

停留所	便号	1	2	3	4
池田団地		7:40			
池田中央		7:43			
中部小学校		7:55			
停留所	便号	1	2	3	4
中部小学校		11:40	13:45	15:00	15:50
池田中央		11:46	13:51	15:06	15:56
池田団地		11:55	14:00	15:15	16:05

● 学休日運休。
 ● 学休日運休。ただし、学校が指定する日のみ運行
 (注) 詳細な運行日についてはお問い合わせください。

E4 甲南工業団地線 寺庄駅 — 工業団地

寺庄駅着	草津方面	7:53	停留所	便号	1	2
	柘植方面	8:14		フロントピアパーク北口	17:35	18:20
寺庄駅(北口)		8:20	フロントピアパーク	17:35	18:20	
		8:28	フロントピアパーク西口	17:36	18:21	
甲南工業団地口		8:28	工業団地西口	17:36	18:21	
甲南工業団地中央		8:29	工業団地中央	17:37	18:22	
柑子橋		8:29	工場団地北口	17:38	18:23	
池ノ谷		8:30	池ノ谷	17:40	18:25	
工場団地北口		8:32	柑子橋	17:41	18:26	
工業団地中央		8:32	甲南工業団地中央	17:42	18:27	
工業団地西口		8:33	甲南工業団地口	17:43	18:28	
フロントピアパーク西口		8:33	寺庄駅(北口)	17:53	18:38	
フロントピアパーク		8:34	寺庄駅発	草津方面	17:59	18:58
フロントピアパーク北口		8:35		柘植方面	18:14	18:40

JR 草津線ダイヤの青字は平日運行



岩尾池紅葉

甲賀市公共交通時刻表 信楽版 2024.4.1改定



料金 大人(中学生以上) **250円**
小人(小学生以下) **130円**

- 京阪石山寺
- 南郷洗堰
- 鹿跳橋
- 大石東
- 沢野骨
- 倉矢箸石倉
- 中垣内
- 脇出
- 納所
- 宮尻

帝産湖南交通(株)
[運行に関するお問い合わせ先]
TEL.077-549-1028

石山駅→ミホミュージアム

時刻	1	2	3	4	5
石山駅	9:10	10:10	11:10	12:10	13:10
神懸秀明会前	9:52	10:52	11:52	12:52	13:52
桃谷口	9:53	10:53	11:53	12:53	13:53
ミホミュージアム	10:00	11:00	12:00	13:00	14:00

ミホミュージアム→石山駅

時刻	1	2	3	4	5	6	7
ミホミュージアム	11:00	12:00	13:00	14:00	15:00	16:07	17:14
桃谷口	11:02	12:02	13:02	14:02	15:02	16:09	17:16
神懸秀明会前	11:03	12:03	13:03	14:03	15:03	16:10	17:17
石山駅	11:50	12:50	13:50	14:50	15:50	16:57	18:04

●ミホミュージアム発着便については、ミホミュージアム開館日のみ運行

朝宮線(市外) 定期券販売は滋賀バス(株)まで

		一般		身体知的・精神障がい者の方(手帳提示)		
		中学生以上	小学生以下	中学生以上	小学生以下	
定期	通勤一般	普通運賃	300円	150円	150円	80円
		1ヶ月	9,000円	—	6,300円	—
		3ヶ月	25,650円	—	17,960円	—
	6ヶ月	48,600円	—	34,020円	—	
通学	1ヶ月	6,600円	2,400円	4,620円	2,400円	
	3ヶ月	18,810円	6,840円	13,170円	6,840円	
	6ヶ月	35,640円	12,960円	24,950円	12,960円	

路線図の下絵は周辺イメージです。縮尺は正確ではありません。



- F1** 朝宮線 P.48~49
- F2** 多羅尾線(たらおデマンド) P.50~51
- F3** 田代・畑・陶芸の森巡回線 P.52~53 (たしろ・はたデマンド)
- F4** 雲井国道線 P.52
- コミタク宮町エリア P.60
- コミタク神山・江田エリア P.61

F1 朝宮線 (往) 信楽駅 - 江田 - 朝宮小学校 - 京阪石山寺

1月1日～3日毎日全線運休

※停留所で乗降された場合は下部記載の朝宮線市外運賃表が適用されます。
※停留所で乗降された場合は下部記載の朝宮線市外運賃表が適用されます。

SKR 信楽駅着	—	7:14	8:29	9:38	10:48	10:48	12:48	12:48	13:48	14:48	15:48	16:59	18:16	
停留所	便号	1	2	3	4	5	6	7	8	9	10	11	12	13
信楽駅	6:10	7:20	8:34	9:43	10:53	10:53	12:53	13:30	13:53	14:53	15:53	17:05	18:20	
信楽地域市民センター	6:10	7:20	8:34	9:43	10:53	10:53	12:53	13:30	13:53	14:53	15:53	17:05	18:20	
栄町	6:11	7:21	8:35	9:44	10:54	10:54	12:54	13:31	13:54	14:54	15:54	17:06	18:21	
信楽小学校前	6:12	7:22	8:36	9:45	↓	↓	↓	13:32	↓	↓	15:55	17:07	18:22	
日吉神社(信楽)	6:13	7:23	8:37	9:46	↓	↓	↓	13:33	↓	↓	15:56	17:08	18:23	
江田	6:14	7:24	8:38	9:47	↓	↓	↓	13:34	↓	↓	15:57	17:09	18:24	
江田口	6:15	7:25	8:39	9:48	↓	↓	↓	13:35	↓	↓	15:58	17:10	18:25	
平和堂	↓	↓	↓	↓	10:55	10:55	12:55	↓	13:55	14:55	↓	↓	↓	
西新田	↓	↓	↓	↓	10:56	10:56	12:56	↓	13:56	↓	↓	↓	↓	
立石橋	6:15	7:25	8:39	9:48	10:57	10:57	12:57	13:35	13:57	↓	15:58	17:10	18:25	
柞原口	6:16	7:26	8:40	9:49	10:58	10:58	12:58	13:36	13:58	↓	15:59	17:11	18:26	
柞原	6:17	7:27	8:41	9:50	10:59	10:59	12:59	13:37	13:59	↓	16:00	17:12	18:27	
中野	6:18	7:28	8:42	9:51	11:00	11:00	13:00	13:38	14:00	↓	16:01	17:13	18:28	
中野	6:18	7:28	8:42	9:51	11:00	11:00	13:00	13:38	14:00	↓	16:01	17:13	18:28	
杉山口	6:19	7:29	8:43	9:52	11:01	11:01	13:01	13:39	14:01	↓	16:02	17:14	18:29	
団地前	6:20	7:30	8:44	9:53	↓	11:02	↓	13:40	↓	↓	16:03	17:15	18:30	
ニュータウン	6:22	7:32	8:46	9:55	↓	11:04	↓	13:42	↓	↓	16:05	17:17	18:32	
杉山	6:24	7:34	8:48	9:57	↓	11:08	↓	13:44	↓	↓	16:07	17:19	18:34	
杉出	6:28	7:38	8:52	10:01	11:06	11:12	13:06	13:48	14:06	15:05	16:11	17:23	18:38	
朝宮	6:29	7:39	8:53	10:02	11:07	11:13	13:07	13:49	14:07	15:06	16:12	17:24	18:39	
朝宮	6:29	7:39	8:53	10:02	11:07	11:13	13:07	13:49	14:07	15:06	16:12	17:24	18:39	
尾花	6:30	7:40	8:54	10:03	11:08	11:14	13:08	13:50	14:08	15:07	16:13	17:25	18:40	
上畑	6:31	7:41	8:55	10:04	11:09	11:15	13:09	13:51	14:09	15:08	16:14	17:26	18:41	
朝宮小学校	6:32	7:42	8:56	10:05	11:10	11:16	13:10	13:52	14:10	15:09	16:15	17:27	18:42	
下朝宮	6:33	7:43	8:57	10:06	11:11	11:17	13:11	13:53	14:11	15:10	16:16	17:28	18:43	
下朝宮	6:33	7:43	8:57	10:06	11:11	11:17	13:11	13:53	14:11	15:10	16:16	17:28	18:43	
下出	6:34	7:44	8:58	10:07	11:12	11:18	13:12	13:54	14:12	15:11	16:17	17:29	18:44	
石倉橋	6:35	7:45	8:59	10:08	11:13	11:19	13:13	13:55	14:13	15:12	16:18	17:30	18:45	
小山橋	6:37	7:47	9:01	10:10	11:15	11:21	13:15	13:57	14:15	15:14	16:20	17:32	18:47	
小山橋	6:37	7:47	9:01	10:10	11:15	11:21	13:15	13:57	14:15	15:14	16:20	17:32	18:47	
西宮	6:38	7:48	9:02	10:11	11:16	11:22	13:16	13:58	14:16	15:15	16:21	17:33	18:48	
西宮	6:38	7:48	9:02	10:11	11:16	11:22	13:16	13:58	14:16	15:15	16:21	17:33	18:48	
ノ前	6:39	7:49	9:03	10:12	11:17	11:23	13:17	13:59	14:17	15:16	16:22	17:34	18:49	
ノ前	6:39	7:49	9:03	10:12	11:17	11:23	13:17	13:59	14:17	15:16	16:22	17:34	18:49	
尻	6:41	7:52	9:05	10:14	11:19	11:25	13:19	14:01	14:19	15:18	16:24	17:36	18:51	
尻	6:41	7:52	9:05	10:14	11:19	11:25	13:19	14:01	14:19	15:18	16:24	17:36	18:51	
納所	6:42					11:30							17:37	
納所	6:42					11:30							17:37	
脇出	6:44					11:32							17:39	
脇出	6:44					11:32							17:39	
中垣内	6:45					11:33							17:40	
中垣内	6:45					11:33							17:40	
矢笠石倉	6:46					11:34							17:41	
矢笠石倉	6:46					11:34							17:41	
倉骨	6:49					11:37							17:44	
倉骨	6:49					11:37							17:44	
沢野	6:50					11:38							17:45	
沢野	6:50					11:38							17:45	
大石東	6:51					11:39							17:46	
大石東	6:51					11:39							17:46	
●鹿跳橋	6:52					11:40							17:47	
●鹿跳橋	6:52					11:40							17:47	
●南郷洗堰	6:55					11:43							17:54	
●南郷洗堰	6:55					11:43							17:54	
京阪石山寺	7:10					11:58							18:04	
京阪石山寺	7:10					11:58							18:04	

●の停留所からは乗車できません。(降車専用の停留所です)
 コミバス：青字は土曜・日曜・祝日・お盆(8/13～8/16)年末年始(12/29～1/4)運休
 コミバス：赤字は土曜・日曜・祝日・お盆(8/13～8/16)年末年始(12/29・30・31、1/4)運行
 道路事情等により列車ダイヤとの接続がとれない場合がありますので、あらかじめご了承ください。

F1 朝宮線 (復) 京阪石山寺 - 朝宮小学校 - 江田 - 信楽駅

※停留所で乗降された場合は下部記載の朝宮線市外運賃表が適用されます。

停留所	便号	1	2	3	4	5	6	7	8	9	10	11	12	13
京阪石山寺		7:15						12:15						18:25
●南郷洗堰		7:19						12:20						18:30
●鹿跳橋		7:29						12:30						18:40
大石東		7:30						12:31						18:41
沢野		7:31						12:32						18:42
倉骨		7:32						12:33						18:43
矢笠石倉		7:35						12:36						18:44
中垣内		7:37						12:38						18:46
脇出		7:38						12:39						18:47
脇出		7:38						12:39						18:47
納所		7:41						12:41						18:49
納所		7:41						12:41						18:49
宮尻	6:40	7:43						12:43						18:51
宮尻	6:40	7:43						12:43						18:51
宮ノ前	6:42	7:45						12:45						18:53
宮ノ前	6:42	7:45						12:45						18:53
西出	6:43	7:46						12:46						18:54
西出	6:43	7:46						12:46						18:54
小山橋	6:44	7:47						12:47						18:55
小山橋	6:44	7:47						12:47						18:55
小山橋	↓	↓	7:47	9:01	10:10	11:15	↓	13:15	13:57	14:15	15:14	16:20	↓	
小山橋	↓	↓	7:47	9:01	10:10	11:15	↓	13:15	13:57	14:15	15:14	16:20	↓	
西出	↓	↓	7:48	9:02	10:11	11:16	↓	13:16	13:58	14:16	15:15	16:21	↓	
西出	↓	↓	7:48	9:02	10:11	11:16	↓	13:16	13:58	14:16	15:15	16:21	↓	
宮ノ前	↓	↓	7:49	9:03	10:12	11:17	↓	13:17	13:59	14:17	15:16	16:22	↓	
宮ノ前	↓	↓	7:49	9:03	10:12	11:17	↓	13:17	13:59	14:17	15:16	16:22	↓	
宮尻	↓	↓	7:52	9:05	10:14	11:19	↓	13:19	14:01	14:19	15:18	16:24	↓	
宮尻	↓	↓	7:52	9:05	10:14	11:19	↓	13:19	14:01	14:19	15:18	16:24	↓	
石倉橋	6:46	7:49	7:55	9:12	10:18	11:24	12:50	13:24	14:04	14:24	15:22	16:28	18:58	
石倉橋	6:46	7:49	7:55	9:12	10:18	11:24	12:50	13:24	14:04	14:24	15:22	16:28	18:58	
下出	6:47	7:50	7:56	9:13	10:19	11:25	12:51	13:25	14:05	14:25	15:23	16:29	18:59	
下出	6:47	7:50												

1月1日～3日お休みなし

F2 多羅尾線(往) 信楽駅 - 江田 - 信楽温泉 - 多羅尾上出

SKR 信楽駅着	7:14	9:38	13:48	15:48	16:59	18:16	
停留所	便号	1	2	3	4	5	6
信楽駅	7:30	9:40	14:10	15:53	17:05	18:20	
信楽地城市民センター	7:30	9:40	14:10	15:53	17:05	18:20	
栄町	7:31	9:41	14:11	15:54	17:06	18:21	
信楽小学校前	7:32	9:42		15:55	17:07	18:22	
日吉神社(信楽)	7:33	9:43		15:56	17:08	18:23	
江田	7:34	9:44		15:57	17:09	18:24	
平和堂			14:12				
西新田			14:13				
江田口			14:14				
猪ノ谷口	7:35	9:45	14:15	15:58	17:10	18:26	
小川出	7:37	9:46	14:16	15:59	17:11	18:27	
小川口	7:39	9:47	14:17	16:00	17:12	18:29	
近江小川	7:40	9:48	14:18	16:01	17:13	18:30	
小峠	7:46	9:54	14:24	16:07	17:19	18:36	
茶屋出	7:47	9:54	14:24	16:07	17:19	18:37	
伊賀辻	7:48	10:00	14:30	16:13			
高杭	7:48	10:00	14:30	16:13			
六呂川	7:49	10:01	14:31	16:14			
新田(信楽)	7:50	10:02	14:32	16:15			
溝ヶ谷	7:51	10:03	14:33	16:16			
六呂川住宅		10:05	14:35	16:18			
信楽温泉		10:15	14:45	16:28			
新田(信楽)	7:52						
六呂川	7:53						
高杭	7:53						
伊賀辻	7:54						
近江中野	7:56	9:55	14:25	16:08	17:20	18:38	
多羅尾上出	7:57	9:56	14:26	16:09	17:21	18:39	
多羅尾上出	7:59	9:57	14:27	16:10	17:22	18:41	
茶屋出		9:59	14:29	16:12			

F2 多羅尾線(復) 多羅尾上出 - 信楽温泉 - 江田 - 信楽駅

停留所	便号	1	2	3	4	5	6
多羅尾上出	6:59	7:59					17:22
多羅尾	7:00	8:00					17:23
近江中野	7:01	8:01					17:24
茶屋出							17:24
伊賀辻							17:26
高杭							17:26
六呂川							17:27
新田(信楽)							17:28
溝ヶ谷							17:29
新田(信楽)							17:30
信楽温泉			10:20	14:50	16:30		
六呂川住宅			10:30	15:00	16:40		
六呂川			10:31	15:01	16:41	17:31	
高杭			10:31	15:01	16:41	17:31	
伊賀辻			10:32	15:02	16:42	17:32	
茶屋出	7:02	8:02	10:33	15:03	16:43	17:33	
小峠	7:03	8:03	10:34	15:04	16:44	17:34	
近江小川	7:08	8:08	10:39	15:09	16:49	17:39	
小川口	7:09	8:09	10:40	15:10	16:50	17:40	
小川出	7:11	8:11	10:42	15:12	16:52	17:42	
猪ノ谷口	7:12	8:12	10:43	15:13	16:53	17:43	
江田口			10:44	15:14			
西新田			10:45	15:15			
平和堂			10:46	15:16			
江田	7:14	8:14			16:55	17:45	
日吉神社(信楽)	7:15	8:15			16:56	17:46	
信楽小学校前	7:16	8:16			16:57	17:47	
栄町	7:17	8:17	10:48	15:18	16:58	17:48	
信楽地城市民センター	7:18	8:18	10:49	15:19	16:59	17:49	
信楽駅	7:20	8:20	10:50	15:20	17:00	17:51	
SKR 信楽駅発	7:31	8:44	10:54	16:04	17:06	18:27	

50

青字は土曜・日曜・祝日・お盆(8/13～8/16)年末年始(12/29～1/4)運休

デマンドバスのご利用方法 電話・FAXで事前予約

電話予約(しがらき) 滋賀タクシー 株式会社
TEL. 82-1181 FAX. 63-0611 (予約受付時間 7:00～17:00)

① 利用日時 ② 乗車バス停名 ③ 下車バス停名 ④ 氏名 ⑤ 連絡先 ⑥ 利用人数

①～⑥を電話・FAXで滋賀タクシーへご予約ください。

ご利用者

電話でのご予約が必要です。

この予約の時間にバス停にてお待ちください。

乗車バス停

デマンドバス

目的地バス停

下車時に料金をお支払いください。

※タクシー車両での運行
※事前予約がある場合のみ運行

「たらおデマンド」 予約型公共交通

料金 大人(中学生以上) 250円 小人(中学生未満) 130円

【利用方法】 1. 予約締切時刻までに、滋賀タクシーへ事前予約をしてください。
2. 当日に予約したバスであることを確認しご乗車ください。

※降車の際に、現金、回数券、定期券、フリー乗車券のいずれかでお支払いください。

滋賀タクシー(株)へ事前予約が必要です。

往	予約締切時刻	当日 10:00	当日 12:00	当日 16:00
信楽駅		1便	2便	3便
信楽地城市民センター				
信楽中央病院				
栄町				
平和堂				
信楽小学校前				
信楽小学校	11:00頃	13:00頃	17:10頃	
中学校グラウンド前				
三東前				
日吉神社(信楽)				
江田				
国際観光前				
西新田				
江田口				
猪ノ谷口				
小川出				
小川口	11:10頃	13:10頃	17:20頃	
小原小学校				
近江小川				
杉ノ谷山				
団地前				
ニュータウン				
小峠	11:20頃	13:20頃	17:40頃	
茶屋出				
近江中野				
多羅尾上出				
伊賀辻				
高杭				
六呂川				
新田(信楽)				
溝ヶ谷				
六呂川住宅				
信楽温泉		13:30頃	17:45頃	

往	予約締切時刻	当日 10:00	当日 12:00	当日 16:00	
信楽温泉			1便	2便	3便
六呂川住宅				13:30頃	17:45頃
溝ヶ谷					
新田(信楽)					
六呂川					
高杭					
伊賀辻					
多羅尾上出					
多羅尾					
近江中野					
茶屋出					
小峠					
ニュータウン					
団地前					
杉ノ谷山					
近江小川					
小原小学校					
小川口	11:30頃	13:50頃	18:05頃		
小川出					
猪ノ谷口					
江田口					
西新田					
国際観光前					
江田					
日吉神社(信楽)					
三東前					
中学校グラウンド前					
信楽小学校	11:40頃	14:00頃	18:15頃		
信楽小学校前					
平和堂					
栄町					
信楽中央病院					
信楽地城市民センター					
信楽駅	11:50頃	14:10頃	18:25頃		

・赤字は土曜・日曜・祝日・お盆(8/13～8/16)年末年始(12/29・30・31、1/4)運行
(注意) 出発、到着時刻は目安となります。予約、道路状況により異なります。
・予約のあった停留所のみ停車します。
・予約が複数あった場合、お迎え時刻を変更させていただく場合があります。
・予約締切時刻後に運行事業者から連絡先のお電話番号(又はFAX)に連絡させていただきます。

51

F3 田代・畑・陶芸の森巡回線 信楽駅・陶芸の森・畑・信楽小学校・信楽駅						
SKR 信楽駅発	7:14	11:48	14:48	15:48	16:59	18:16
信楽小学校	1		3	4	5	6
信楽町		11:45	14:50	15:55		
信楽地域市民センター		11:47	14:51	15:56		
信楽駅	7:20	11:50	14:55	16:00	17:05	18:20
信楽地域市民センター	7:20	11:50	14:55	16:00	17:05	18:20
図書館前		11:51				
陶芸の森前		11:53				
陶芸の森		11:54				
陶芸の森前		11:55				
谷川会館	7:23	11:57	14:58	16:03	17:08	18:23
二本丸	7:23	11:57	14:58	16:03	17:08	18:23
ハイランド口	7:24	11:58	14:59	16:04	17:09	18:24
ハイランド	7:25	11:59	15:00	16:05	17:10	18:25
ハイランド中央						
丸岡						
高原台						
丸岡						
ハイランド中央						
ハイランド						
田代口	7:31	12:05	15:06	16:11	17:16	18:31
田代	7:33	12:07	15:08	16:13	17:18	18:33
田代高原の郷		12:08		16:14		
美術館		12:10		16:16		
田代高原の郷		12:12		16:18		
畑	7:45	12:25	15:20	16:31	17:30	18:45
滋賀カントリー	7:49	12:29	15:24	16:35	17:34	18:49
信楽カントリー	7:51	12:31	15:26	16:37	17:36	18:51
ハイランド	7:56	12:33	15:31	16:39	17:41	18:56
ハイランド口	7:57	12:34	15:32	16:40	17:42	18:57
二本丸	7:58	12:35	15:33	16:41	17:43	18:58
谷川会館	7:58	12:35	15:33	16:41	17:43	18:58
陶芸の森前			15:35	16:43		
陶芸の森			15:36	16:44		
陶芸の森前			15:37	16:45		
図書館前			15:39	16:47		
信楽小学校	8:06					
信楽地域市民センター	8:10	12:38	15:40	16:48	17:46	19:01
信楽駅	8:10	12:40	15:42	16:50	17:49	19:06
SKR 信楽駅発	8:44	12:54	16:04	17:06	18:27	19:48

1月1日～3日は全便運休

は、美術館休館日は田代高原の郷止

F4 雲井国道線(往路)			
SKR 信楽駅発	7:14	9:38	11:48
信楽駅	7:30	10:30	12:40
信楽地域市民センター	7:30	10:30	12:40
栄町		10:31	12:41
平和堂		10:32	12:42
栄町		10:34	12:44
北出	7:31	10:35	12:45
図書館前		10:36	12:46
陶芸の森前		10:37	12:47
丸岡	7:36		
高原台	7:37		
沢出	7:38	7:33	10:39
勸旨	7:39	7:34	10:40
雲井小学校	7:40		
西出	7:46		
旧北側	7:47		
北出	7:48		
宮出	7:49		
宮町	7:50		
東出	7:54		
黄瀬交流館	7:54	7:37	
五本松	7:57	7:42	
北黄瀬	7:59	7:39	
変電所前	8:00	7:38	
黄瀬	8:02	7:36	
雲井小学校	8:04	7:45	
雲井駅	8:05	7:45	10:43
SKR 雲井駅発	8:51	8:51	11:01

F4 雲井国道線(復路)			
SKR 雲井駅発	8:21	13:40	14:40
雲井駅	8:40	14:30	15:30
雲井小学校		14:30	15:30
黄瀬		14:32	15:32
黄瀬交流館		14:33	15:33
変電所前		14:34	15:34
北黄瀬		14:35	15:35
五本松		14:37	15:37
東出		14:40	15:40
西出		14:43	15:43
旧北側		14:44	15:44
北側		14:45	15:45
宮出		14:47	15:47
宮町		14:48	15:48
雲井小学校	8:41	14:53	15:53
勸旨	8:43	14:55	15:55
沢出	8:44	14:56	15:56
陶芸の森前	8:45	14:57	15:57
丸岡		15:03	16:03
高原台		15:04	16:04
図書館前	8:46		
北出	8:46		16:05
栄町	8:47		
平和堂	8:50		
栄町	8:52		
信楽地域市民センター	8:53		16:07
信楽駅	8:58		16:08
SKR 信楽駅発	9:46		17:06

● 学休日運休。
 ● 学休日運休。ただし、学校が指定する日のみ運行
 (注) 詳細な運行日についてはお問い合わせください。
 コミバス：青字は土曜・日曜・祝日・お盆(8/13～8/16)年末年始(12/29～1/4)運休

デマンドバスのご利用方法 電話・FAXで事前予約

電話予約(しがらき) 滋賀タクシー 電話 TEL.82-1181 FAX.63-0611 (予約受付時間 7:00～17:00)

ご利用者 ① 利用日時 ② 乗車バス停名 ③ 下車バス停名 ④ 氏名 ⑤ 連絡先 ⑥ 利用人数

①～⑥を電話・FAXで滋賀タクシーへご予約ください。

ご利用の時間にバス停にてお待ちください。

乗車バス停

デマンドバス

目的地バス停

電話でのご予約が可能です。

※タクシー車両での運行 ※事前予約がある場合のみ運行

「たしる・はたデマンド」 予約型公共交通

料金 大人(中学生以上) 250円 小人(中学生未満) 130円

【利用方法】 1. 予約締切時刻までに、滋賀タクシーへ事前予約をしてください。
 2. 当日に予約したバスであることを確認し乗車ください。
 ※降車の際に、現金、回数券、定期券、フリー乗車券のいずれかでお支払いください。

滋賀タクシー(株)へ事前予約が必要です。

往路	予約締切時刻	当日 8:30	当日 12:30	当日 14:00
バス停		1便	2便	3便
信楽駅				
信楽地域市民センター				
信楽中央病院				
栄町	9:50頃	13:50頃	15:00頃	
平和堂				
信楽小学校前				
信楽小学校				
中学校グランド前				
図書館前				
陶芸の森前				
陶芸の森				
谷川会館				
二本丸	10:00頃	14:00頃	15:10頃	
ハイランド口				
ハイランド				
ハイランド中央				
丸岡				
高原台				
田代口	10:05頃	14:05頃	15:15頃	
田代				
田代高原の郷	10:10頃	14:10頃	15:20頃	
美術館				
畑	10:20頃	14:20頃	15:30頃	
滋賀カントリー				
信楽カントリー	10:25頃	14:25頃	15:35頃	

復路	予約締切時刻	当日 8:30	当日 12:30	当日 14:00
バス停		1便	2便	3便
信楽カントリー				
滋賀カントリー	10:25頃	14:25頃	15:35頃	
畑	10:30頃	14:30頃	15:40頃	
美術館				
田代高原の郷	10:40頃	14:40頃	15:50頃	
田代				
田代口	10:45頃	14:45頃	15:55頃	
高原台				
丸岡				
ハイランド中央				
ハイランド	10:50頃	14:50頃	16:00頃	
ハイランド口				
二本丸				
谷川会館				
陶芸の森				
陶芸の森前				
図書館前				
中学校グランド前				
信楽小学校				
信楽小学校前				
平和堂	11:00頃	15:00頃	16:10頃	
栄町				
信楽中央病院				
信楽地域市民センター				
信楽駅				

・赤字は土曜・日曜・祝日・お盆(8/13～8/16)年末年始(12/29・30・31、1/4)運行
 (注意) ・出発、到着時刻は目安となります。予約、道路状況により異なります。
 ・予約のあった停留所のみ停車します。
 ・予約が複数あった場合、お迎え時刻を変更させていただく場合があります。
 予約締切時刻後に運行事業者から連絡先のお電話番号(又はFAX)に連絡させていただきます。

「コミタク」かんたん予約ガイド

1

お客様
【予約電話番号】
〔水口・土山〕 **0748-62-0159**
〔甲南〕 **0748-86-4181**
〔信楽〕 **0748-82-1181**
へ電話をかけます。

※携帯電話をお持ちの方は、携帯電話でのご連絡がオススメです。

2

滋賀タクシー株式会社
もしもし、
滋賀タクシーです。

コミタクの予約をお願いします。

3

お名前とお電話番号をお願いします。

甲賀花子です。
電話番号は
090-XXXX-XXXXです。

4

ご利用の停留所と
行き先をお願いします。

〇〇停留所から、
△△までお願いします。

フリー乗車券(1日券)
SKR・コミバス1日乗り放題
何回乗り換えても1,200円
甲賀市周遊するなら共通券がお得!!

フリー乗車券(1日券)
コミバス1日乗り放題
何回乗り換えても500円
1日2回乗れば元が取れます!

5

△△に、何時ごろに
到着希望ですか?

〇時〇〇分です。

6

何名でご利用ですか?

●●名です。

7

〇時〇〇分ごろにお迎えにあ
がります。他のお客様の予約に
よっては、お迎えの時刻を変更
させていただく場合がございます。
その場合は先ほどお伺いし
たお電話番号にごこちらから連絡
させていただきます。ご了承
ください。

わかりました。
お願いします。

8

以上で予約を承りました。〇〇〇停留所に〇
時〇〇分頃にお迎えに
あがりますので、早め
に停留所にてお待ちく
ださい。お電話ありが
とうございました。

**こんなお客様に
困っています!!**

〇〇時〇〇分に絶対に
迎えに来て!!

(お迎え時刻の変更
連絡をした際に)
私が先に予約
していたのに!

家の前まで
迎えに来て!!

!!?...!

コミタクは、タクシー
車両を活用した公共
交通です。ご予約の
状況によって複数人
数での利用となりま
すので、お急ぎの場
合は通常のタクシー
をご利用ください。

【注意事項】

- 予約が複数あった場合、お迎え時刻を変更させていただく場合がございます。予約締切時刻後にタクシー会社から連絡先のお電話番号(又はFAX)に連絡させていただきます。
- 外出先などでタクシー会社からの電話に出られないときは、再度タクシー会社にお問合せいただけますと、停留所へのお迎え時刻をお伝えします。

予約型乗合タクシー コミタク

完全予約型

コミタクに関するお問合せ

滋賀タクシー(株)

TEL:62-0159 FAX:63-0611



コミタク柏木エリア

●★は、コミタク柏木エリア停留所

柏木エリア内の移動のみ可能です。ただし、★同士の移動はできません。

コミタク貴生川エリア

●は、コミタク貴生川エリア停留所

貴生川エリア内の移動のみ可能です。

電話予約 **0748-62-0159**

予約受付時間 7:00~20:00

1月1日~3日は全便運休

コミタク運行時間帯

予約締切時刻	前日 20時まで	乗車時刻の1時間前まで										
バス停名	1便	2便	3便	4便	5便	6便	7便	8便	9便	10便	11便	
各停留所乗車希望時刻	8時台	9時台	10時台	11時台	12時台	13時台	14時台	15時台	16時台	17時台	18時台	

【注意事項】

- 予約が複数あった場合、お迎え時刻を変更させていただく場合がございます。予約締切時刻後にタクシー会社から連絡先のお電話番号(又はFAX)に連絡させていただきます。
- 外出先などでタクシー会社からの電話に出られないときは、再度タクシー会社にお問合せいただきますと、停留所へのお迎え時刻をお伝えします。

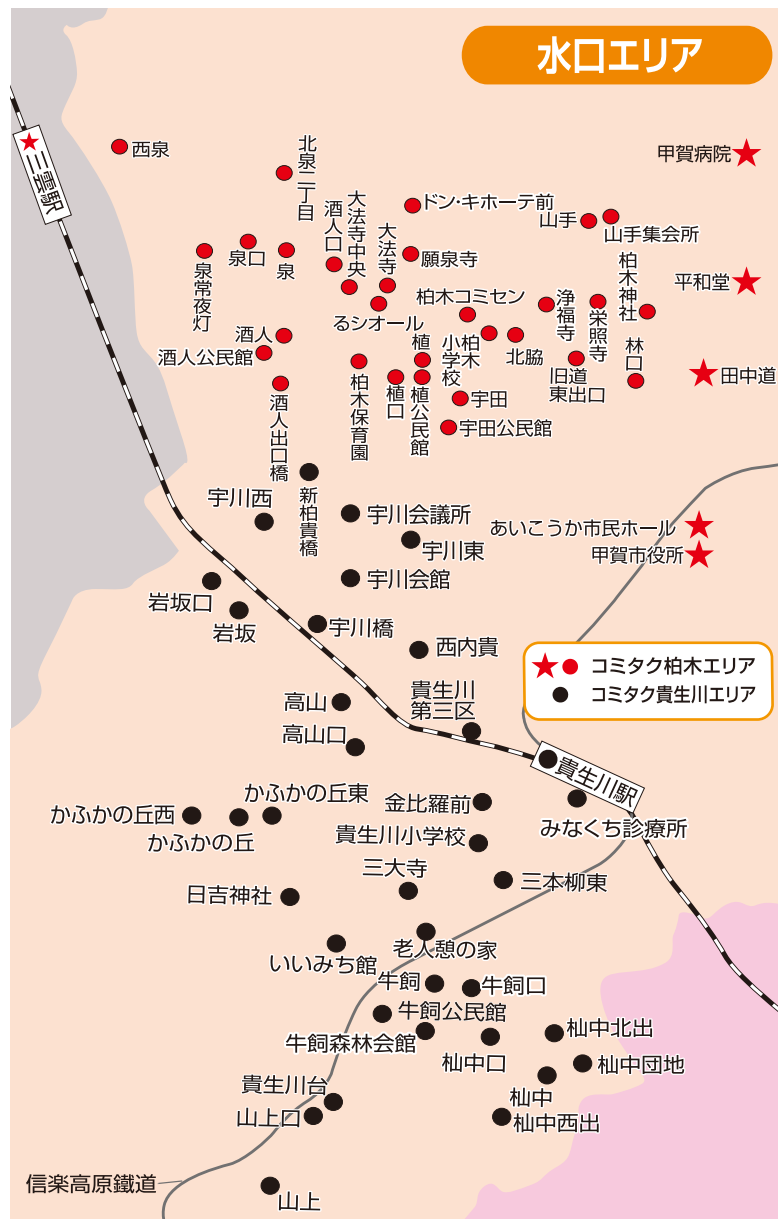

予約型乗合タクシー コミタク

完全予約型

コミタクに関するお問合せ

滋賀タクシー(株)

TEL:62-0159 FAX:63-0611



※各エリア内での移動と
共通エリアへの移動が
可能です。

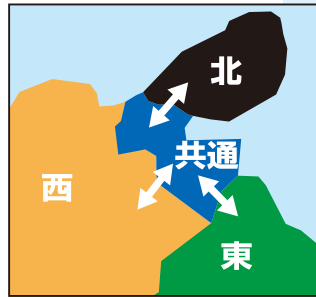

電話予約 **0748-86-4181**

予約受付時間 7:00~20:00

1月1日~3日は全便運休

コミタク運行時間帯

予約締切時刻	乗車時刻の1時間前まで										
前日 20時まで	1便	2便	3便	4便	5便	6便	7便	8便	9便	10便	11便
各停留所乗車希望時刻	8時台	9時台	10時台	11時台	12時台	13時台	14時台	15時台	16時台	17時台	18時台

【注意事項】

- 予約が複数あった場合、お迎え時刻を変更させていただく場合があります。予約締切時刻後にタクシー会社から連絡先のお電話番号(又はFAX)に連絡させていただきます。
- 外出先などでタクシー会社からの電話に出られないときは、再度タクシー会社にお問合せいただけますと、停留所へのお迎え時刻をお伝えします。

甲南エリア



- コミタク共通エリア停留所
- コミタク北エリア停留所
- コミタク西エリア停留所
- コミタク東エリア停留所

コミタク

完全予約型

コミタクに関するお問合せ
滋賀タクシー(株)
 TEL:62-0159
 FAX:63-0611

信楽宮町巡回エリア

電話予約 **0748-82-1181**

予約受付時間 7:00~20:00



【注意事項】

1月1日~3日は全便運休

- 予約が複数あった場合、お迎え時刻を変更させていただく場合がございます。予約締切時刻後にタクシー会社から連絡先のお電話番号(又はFAX)に連絡させていただきます。
- 外出先などでタクシー会社からの電話に出られないときは、再度タクシー会社にお問合せいただけますと、停留所へのお迎え時刻をお伝えします。

コミタク運行時間帯

予約締切時刻	前日 20時まで										
乗車時刻の1時間前まで											
バス停名	1便	2便	3便	4便	5便	6便	7便	8便	9便	10便	11便
各停留所乗車希望時刻	8時台	9時台	10時台	11時台	12時台	13時台	14時台	15時台	16時台	17時台	18時台

コミタク

完全予約型

コミタクに関するお問合せ
滋賀タクシー(株)
 TEL:62-0159
 FAX:63-0611

神山江田エリア

電話予約 **0748-82-1181**

予約受付時間 7:00~20:00



1月1日~3日は全便運休

【注意事項】

- 予約が複数あった場合、お迎え時刻を変更させていただく場合がございます。予約締切時刻後にタクシー会社から連絡先のお電話番号(又はFAX)に連絡させていただきます。
- 外出先などでタクシー会社からの電話に出られないときは、再度タクシー会社にお問合せいただけますと、停留所へのお迎え時刻をお伝えします。

コミタク運行時間帯

予約締切時刻	前日 20時まで										
乗車時刻の1時間前まで											
バス停名	1便	2便	3便	4便	5便	6便	7便	8便	9便	10便	11便
各停留所乗車希望時刻	8時台	9時台	10時台	11時台	12時台	13時台	14時台	15時台	16時台	17時台	18時台

コミタク

完全予約型

コミタクに関するお問合せ
滋賀タクシー(株)
 TEL:62-0159
 FAX:63-0611

土山エリア

電話予約 **0748-62-0159**

予約受付時間 7:00~20:00



1月1日~3日は全便運休

【注意事項】

- 予約が複数あった場合、お迎え時刻を変更させていただく場合がございます。予約締切時刻後にタクシー会社から連絡先のお電話番号(又はFAX)に連絡させていただきます。
- 外出先などでタクシー会社からの電話に出られないときは、再度タクシー会社にお問合せいただけますと、停留所へのお迎え時刻をお伝えします。

コミタク運行時間帯

予約締切時刻	前日 20時まで	乗車時刻の1時間前まで										
バス停名	1便	2便	3便	4便	5便	6便	7便	8便	9便	10便	11便	
各停留所乗車希望時刻	8時台	9時台	10時台	11時台	12時台	13時台	14時台	15時台	16時台	17時台	18時台	

土山バスストップ(土山SA) 三重京都高速線バス時刻表

土山サービスエリア(土山バスストップ)から、京都・四日市・津方面行の高速バスが運行されています。全席指定制であり、乗車前の事前予約をおすすめします。コミタク(土山エリア)を利用することで土山SAまで移動ができます。



※「土山SAお客様駐車場」に高速バス利用者がご利用いただける駐車スペースを10台分確保しております。(土山バスストップまで徒歩約7分)

四日市→京都						京都→四日市						
運行会社	三重交通	三重交通	京阪バス	三重交通	京阪バス	運行会社	京阪バス	三重交通	三重交通	京阪バス	三重交通	
新正車庫	7:07	8:22	11:52	13:52	15:52	19:22	京都駅八条口	9:00	11:00	13:00	15:50	17:30
近鉄四日市	7:15	8:30	12:00	14:00	16:00	19:30	五条京阪	9:08	11:08	13:08	15:58	17:38
生薬車庫	7:25	8:40	12:10	14:10	16:10	19:40	土山バスストップ	10:02	12:02	14:02	16:52	18:32
土山バスストップ	7:59	9:14	12:44	14:44	16:44	20:14	生薬車庫	10:35	12:35	14:35	17:25	19:05
五条京阪	8:53	10:08	13:38	15:38	17:38	21:08	近鉄四日市	10:45	12:45	14:45	17:35	19:15
京都駅八条口	9:01	10:16	13:46	15:46	17:46	21:16	新正車庫	10:53	12:53	14:53	17:43	19:23

津→京都		京都→津	
運行会社	三重交通	運行会社	三重交通
津駅前	7:30	京都駅八条口	17:40
三三会館	7:36	五条京阪	17:48
関バスセンター	7:59	土山バスストップ	18:42
土山バスストップ	8:22	関バスセンター	19:05
五条京阪	9:16	三三会館	19:27
京都駅八条口	9:24	津駅前	19:33

【運賃】

- ・土山バスストップ→京都駅八条口 **1,600円**
- ・土山バスストップ→近鉄四日市 **1,250円**

(令和6年3月1日時点)

赤字は土・休日及び特定日のみ運行

注) 詳細な運行日についてはお問い合わせください。

最新の運行情報、予約や利用方法については、以下の運行事業者までご確認ください。

【ご予約・お問合せ】

三重交通予約センター 059-229-5555 (9:00 ~ 18:00)
 京阪高速バス予約センター 075-661-8200 (9:00 ~ 19:00)