

甲賀市公共交通時刻表 水口版 2024.4.1改定

料金 大人(中学生以上) **250円**
小人(小学生以下) **130円**

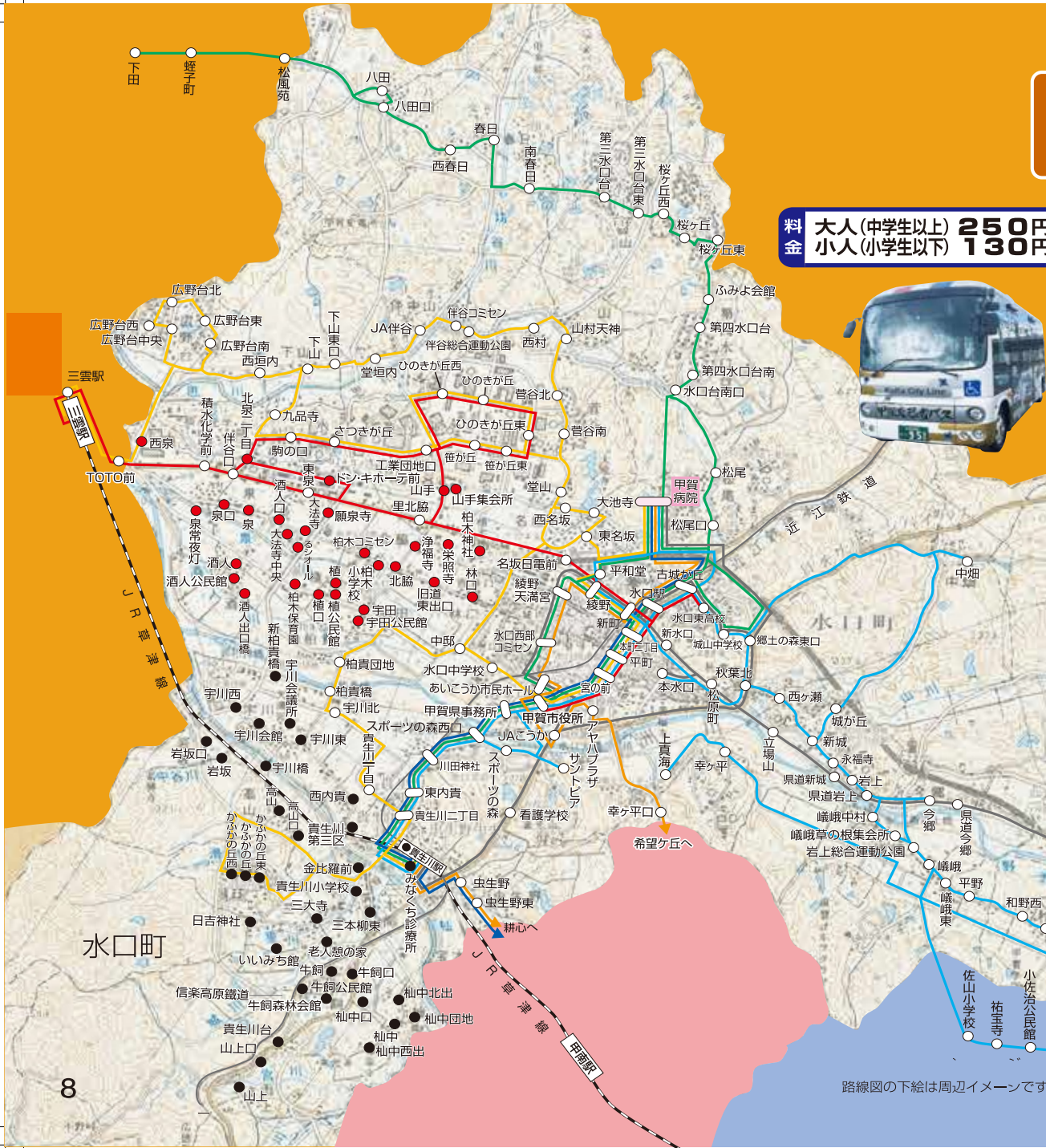

- **A1 八田線** P.10~11
 - **A2 広野台線** P.12~13
 - **A3 和野・中畑線** P.14~15
 - **A4 三雲駅・市役所線** P.16~17
 - **B1 土山本線** P.22~25
 - **E1 希望ヶ丘・水口線** P.42~43
 - **G1 広域水口線** P.38~39
 - **コミタク柏木エリア** P.56~57
 - **コミタク貴生川エリア** P.56~57
- ※「中央公民館」は、「水口西部コミセン」に名称変更しました。

路線図の下絵は周辺イメージです。縮尺は正確ではありません。

A4 三雲駅・市役所線(往) 三雲駅 — 国道 — 綾野
— 市役所 — 水口東高校

三雲 駅着	草津方面	7:24	7:24	7:56 7:55	7:56	8:26	8:58	10:06	11:28	13:28 14:00	15:27	16:42	17:42	18:13
	柘植方面	7:24	7:24	7:56	7:56	8:26	8:58	10:06	12:15	14:15	15:15	16:42	17:39	17:57

停留所	便号	1	2	3	4	5	6	7	8	9	10	11	12	13
三雲駅		7:30	7:33	8:00	8:00	8:35	9:05	10:30	12:25	14:25	15:40	16:45	17:50	18:20
TOTO前		7:33	7:36	8:03	8:03	8:38	9:08	10:33	12:28	14:28	15:43	16:48	17:53	18:23
積水化学前		7:36	7:38	8:05	8:05	8:41	9:10	10:35	12:30	14:30	15:43	16:50	17:55	18:25
伴谷口		7:37	7:39	8:06	8:06	8:42	9:11	10:36	12:31	14:31	15:46	16:51	17:56	18:26
東泉		↓	7:40	8:07	↓	↓	↓	↓	↓	↓	↓	16:52	17:57	18:27
北泉二丁目		↓	↓	↓	↓	↓	↓	10:37	12:32	14:32	15:47	↓	↓	↓
ドン・キホーテ前		↓	↓	↓	↓	↓	↓	10:38	12:33	14:33	15:48	↓	↓	↓
駒の口		7:39	↓	↓	8:08	8:44	9:13	↓	↓	↓	↓	↓	↓	↓
さつきが丘		7:40	↓	↓	8:09	8:45	9:14	↓	↓	↓	↓	↓	↓	↓
工業団地口		7:41	↓	↓	8:12	8:46	9:15	↓	↓	↓	↓	↓	↓	↓
ひのきが丘西		7:43	↓	↓	8:14	8:48	9:17	↓	↓	↓	↓	↓	↓	↓
ひのきが丘		7:43	↓	↓	8:14	8:48	9:17	↓	↓	↓	↓	↓	↓	↓
ひのきが丘東		7:44	↓	↓	8:15	8:49	9:18	↓	↓	↓	↓	↓	↓	↓
笹が丘東		7:45	↓	↓	8:16	8:50	9:19	↓	↓	↓	↓	↓	↓	↓
笹が丘		7:46	↓	↓	8:18	8:51	9:20	↓	↓	↓	↓	↓	↓	↓
山手		7:47	↓	↓	↓	8:52	9:21	↓	↓	↓	↓	↓	↓	↓
里北脇		7:48	7:42	8:11	↓	8:53	9:22	10:41	12:36	14:36	15:51	16:54	17:59	18:29
名坂日電前		7:51	7:45	8:14	↓	8:56	9:25	10:44	12:39	14:39	15:54	16:57	18:02	18:32
綾野		7:52	7:46	8:15	↓	8:57	9:26	10:45	12:40	14:40	15:55	16:58	18:03	18:33
新町		7:53	7:47	8:16	↓	8:58	9:27	10:46	12:41	14:41	↓	16:59	↓	↓
本町二丁目		7:53	↓	8:16	↓	8:58	9:27	10:46	12:41	14:41	↓	16:59	↓	↓
平町		7:54	↓	8:17	↓	8:59	9:28	10:47	12:42	14:42	↓	17:00	↓	↓
宮の前		7:55	↓	8:18	↓	9:00	9:29	10:48	12:43	14:43	↓	17:01	↓	↓
甲賀市役所		8:00	↓	8:24	↓	9:05	9:35	10:50	12:45	14:45	↓	17:06	↓	↓
水口駅		↓	7:47	↓	↓	↓	↓	↓	↓	↓	↓	↓	↓	↓
古城が丘		↓	7:48	↓	↓	↓	↓	↓	↓	↓	↓	↓	↓	↓
水口東高校		↓	7:49	↓	↓	↓	↓	↓	↓	↓	↓	↓	↓	↓

コミバス：青字は土曜・日曜・祝日・お盆(8/13～8/16)年末年始(12/29～1/4)運休

1月1日～3日は全便運休

A4 三雲駅・市役所線(復) 水口東高校 — 市役所
— 綾野 — 国道 — 三雲駅

水口東高校						16:15	17:10		18:20	
古城が丘						16:16	17:11		18:21	
水口駅						16:17	17:12		18:22	

停留所	便号	1	2	3	4	5	6	7	8	9	10
甲賀市役所		8:25	10:00	11:40	13:50	15:10	↓	↓	17:25	↓	
宮の前		8:26	10:01	11:41	13:51	15:11	↓	↓	17:26	↓	
平町		8:27	10:02	11:42	13:52	15:12	↓	↓	17:27	↓	
本町二丁目		8:28	10:03	11:43	13:53	15:13	↓	↓	17:28	↓	
新町		8:28	10:03	11:43	13:53	15:13	16:17	17:12	17:28	18:22	
綾野		8:29	10:04	11:44	13:54	15:14	16:18	17:13	17:29	18:23	19:00
名坂日電前		8:30	10:05	11:45	13:55	15:15	16:19	17:14	17:30	18:24	19:01
里北脇		↓	10:08	11:48	13:58	15:18	16:22	17:17	↓	↓	↓
山手		8:32	↓	↓	↓	↓	↓	↓	17:32	18:27	19:04
ひのきが丘西		8:34	↓	↓	↓	↓	↓	↓	17:34	18:29	19:06
ひのきが丘		8:35	↓	↓	↓	↓	↓	↓	17:35	18:30	19:07
ひのきが丘東		8:36	↓	↓	↓	↓	↓	↓	17:36	18:31	19:08
笹が丘東		8:37	↓	↓	↓	↓	↓	↓	17:37	18:32	19:09
笹が丘		8:37	↓	↓	↓	↓	↓	↓	17:37	18:32	19:09
工業団地口		8:38	↓	↓	↓	↓	↓	↓	17:38	18:33	19:10
さつきが丘		8:40	↓	↓	↓	↓	↓	↓	17:40	18:35	19:12
駒の口		8:41	↓	↓	↓	↓	↓	↓	17:41	18:36	19:13
ドン・キホーテ前		↓	10:11	11:51	14:01	15:21	↓	↓	↓	↓	↓
北泉二丁目		↓	10:12	11:52	14:02	15:22	↓	↓	↓	↓	↓
東泉		↓	↓	↓	↓	↓	16:24	17:19	↓	↓	↓
伴谷口		8:43	10:13	11:53	14:03	15:23	16:25	17:20	17:43	18:38	19:15
積水化学前		8:44	10:14	11:54	14:04	15:24	16:26	17:21	17:44	18:39	19:16
TOTO前		8:46	10:16	11:56	14:06	15:26	16:28	17:23	17:46	18:41	19:18
三雲駅		8:55	10:22	12:02	14:12	15:32	16:35	17:30	17:55	18:51	19:28
三雲 駅着	草津方面	8:58	10:28	12:28	14:28	16:00	16:42	17:42	18:13	19:19	19:46
	柘植方面	8:58	10:43	12:15	14:15	15:42	16:42	17:39	17:57	18:56	19:45

JR 草津線ダイヤの青字は平日運行、赤字は土曜・日曜・祝日運行

デマンドバスのご利用方法 電話・FAXで事前予約

① 利用日時
② 乗車バス停名
③ 下車バス停名
④ 氏名
⑤ 連絡先
⑥ 利用人数

①～⑥を電話・FAXで滋賀タクシー様にご予約ください。

ご希望の時刻にバス停にてお待ちください。

乗車バス停

目的地バス停

電話予約(みなくち) 滋賀タクシー様
TEL 62-0159
FAX 63-0611
(予約受付時間 7:00～17:00)

※タクシー車両での運行 ※事前予約がある場合のみ運行

「みなくちデマンド」 予約型公共交通

【利用方法】 1. 予約締切時刻までに、滋賀タクシー様へ事前予約をしてください。
2. 当日に予約したバスであることを確認しご乗車ください。
※降車の際に、現金、回数券、定期券、フリー乗車券のいずれかでお支払いください。

**滋賀タクシー(株)へ
事前予約が必要です。**

料 金 大人(中学生以上) **250円**
小人(中学生未満) **130円**

北部エリア

予約締切時刻	前日	当日 9:00
1 バス停	1便	2便
2 山集会所	8:40	10:25
3 堂村	8:40	10:25
4 玉台寺	8:40	10:25
5 松尾団地	8:44	10:29
6 甲賀病院	8:50	10:35
7 平和堂	8:52	10:37
8 甲賀市役所	8:55	10:40

復路

予約締切時刻	当日 9:00	当日 11:30	当日 15:00
1 バス停	1便	2便	3便
2 甲賀市役所	10:40	12:40	16:40
3 平和堂	10:43	12:43	16:43
4 甲賀病院	10:45	12:45	16:45
5 松尾団地	10:48	12:48	16:48
6 玉台寺	10:51	12:51	16:51
7 堂村	10:52	12:52	16:52
8 山集会所	10:55	12:55	16:55

南部エリア

予約締切時刻	当日 8:00	当日 10:00	当日 12:00
バス停	1便	2便	3便
1 幸ヶ平	9:05	11:20	13:30
2 上真海	9:05	11:20	13:30
3 高塚	9:08	11:23	13:33
4 水口東部コミセン	9:08	11:23	13:33
5 本水口	9:10	11:25	13:35
6 南町一丁目	9:10	11:25	13:35
7 甲賀市役所	9:12	11:27	13:37
8 水口城南駅	9:12	11:27	13:37
9 19区	9:14	11:29	13:39
10 水口中部コミセン	9:14	11:29	13:39
11 水口西部コミセン	9:16	11:31	13:41
12 田中道	9:16	11:31	13:41
13 綾野	9:18	11:33	13:43
14 平和堂	9:18	11:33	13:43
15 水口北部コミセン	9:20	11:35	13:45
16 甲賀病院	9:25	11:40	13:50

復路

予約締切時刻	当日 10:00	当日 12:00	当日 15:00
バス停	1便	2便	3便
1 甲賀病院	11:00	13:10	16:10
2 水口北部コミセン	11:03	13:13	16:13
3 平和堂	11:05	13:15	16:15
4 綾野	11:05	13:15	16:15
5 田中道	11:07	13:17	16:17
6 水口西部コミセン	11:08	13:18	16:18
7 水口中部コミセン	11:08	13:18	16:18
8 19区	11:08	13:18	16:18
9 水口城南駅	11:10	13:20	16:20
10 甲賀市役所	11:10	13:20	16:20
11 南町一丁目	11:12	13:22	16:22
12 本水口	11:12	13:22	16:22
13 水口東部コミセン	11:12	13:22	16:22
14 高塚	11:12	13:22	16:22
15 上真海	11:15	13:25	16:25
16 幸ヶ平	11:20	13:30	16:30

・青字は土日祝・お盆(8/13～8/16)年末年始(12/29～1/4)運休
(注意)・出発、到着時刻は目安となります。予約、道路状況により異なります。
・予約のあった停留所のみ停車します。
・予約が複数あった場合、お迎え時刻を変更させていただく場合があります。

