1. 甲賀市の位置

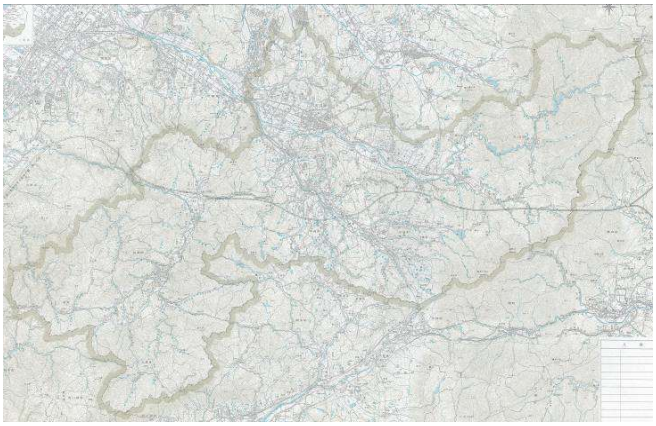

2. 広ぼう・海抜

市役所の位置		広ぼう		海抜	
東経	北緯	東西	南北	最高	最低
136° 10′	34° 58′	43.8km	26.8km	1,238m	150m

※　広ぼうは各極端における緯線、経線間の垂直水平距離をいう。

3. 面積

（単位：ha）

計	田	畑	宅地	池沼	山林	牧場	原野	雑種地				その他
								ゴルフ場用地	遊園地等用地	鉄軌道用地	その他	
48,162	4,908.1	1,017.9	2,389.5	113.7	11,070.5	15.5	468.0	1,130.5	0.0	50.9	981.5	26,015.9

資料：甲賀市税務課（令和5年度）

※　その他には墓地、道路、水道用地、水路、寺社の境内、ため池、公園などを含む。

4. 山岳・河川

山岳名	標高(m)	三角点名等
雨 乞 岳	1,238	雨乞岳
高 畑 山	773	山中村

資料：滋賀県統計書(令和5年度)

河川名	河川延長(km)			流域面積(km²)	水系名
	指定区間	指定区間外	合計		
大 戸 川	30.2	7.0	37.2	190.0	淀川水系
野 洲 川	51.5	13.8	65.3	387.0	〃
杣 川	21.3	−	21.3	121.9	〃

資料：滋賀県統計書(令和5年度)

※ 一級河川延長20km以上の川を記載。
※ 指定区間とは、河川管理事務の一部が知事に委任されている部分。
指定区間外は、国土交通大臣が直接管理している部分。
※ 流域面積は、本川流入河川の流域を含む。

5. 気象

(単位：mm・℃)

	降水量	平均気温	最高気温	最低気温
土 山 観測地点	1,555.5	14.7	37.0	−9.4
信 楽 観測地点	1,373.5	13.6	35.9	−12.6

資料：滋賀県統計書(令和5年度)

6. 市域の変遷

(明治22年4月1日以降)

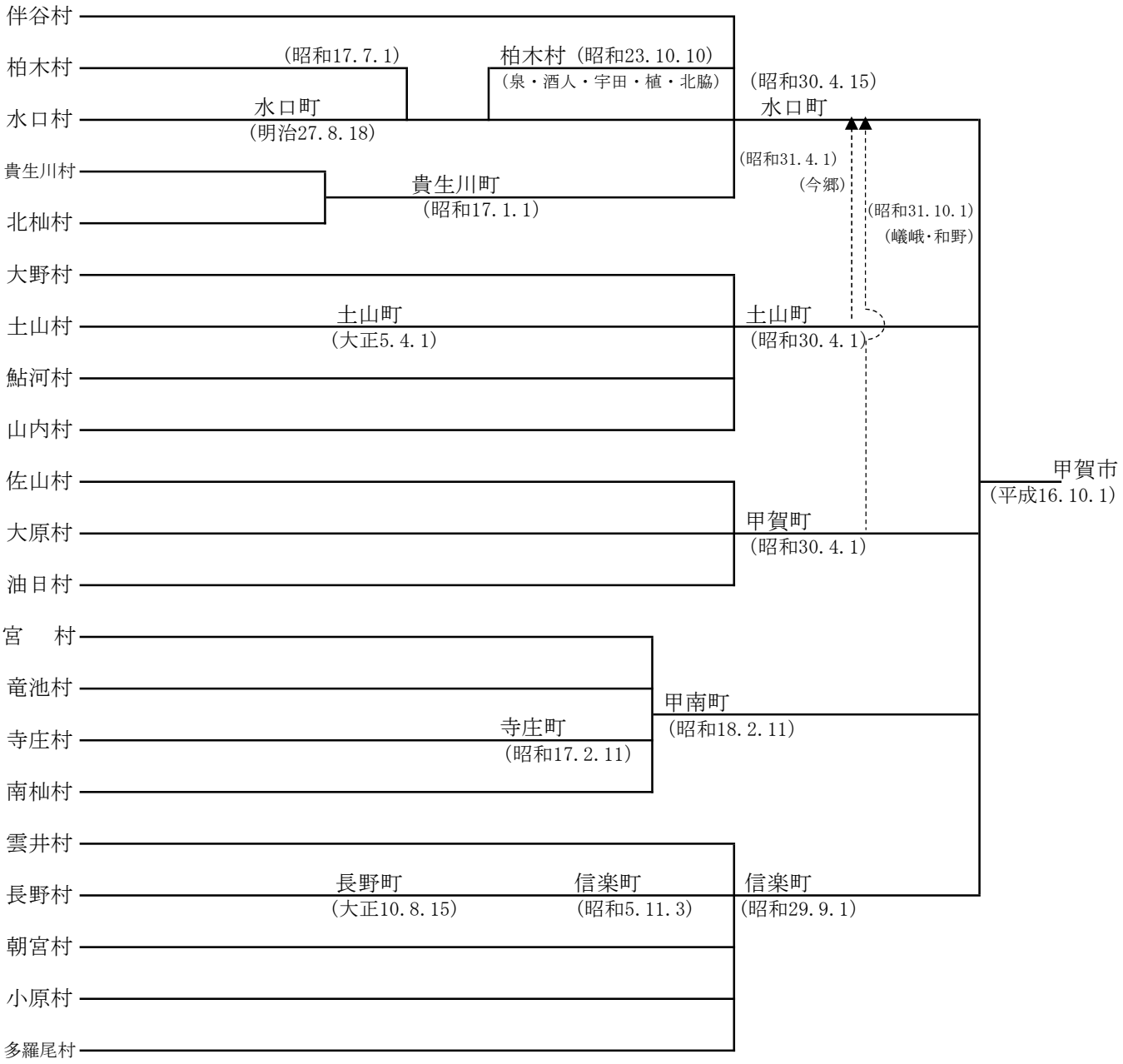

参考資料：『角川日本地名大辞典』(昭和54年発行)