

令和7年度 第2回 甲賀市地域公共交通活性化協議会

自動車部会 次第

・日 時 令和8年2月13日（金） 15：50～

・場 所 甲賀市役所 301会議室

1 開 会

2 部会長挨拶

3 議長選出

4 報告事項

報告第1号 甲賀地域における公共ライドシェアの運行について

資料1

報告第2号 運賃協議部会への協議について

資料2

5 協議事項

※ダイヤはJR 現行ダイヤより作成しており、暫定の時刻となります。

第1号議案 コミバス令和8年4月1日ダイヤ改正について

資料3

第2号議案 コミタク（デマンド）令和8年4月1日ダイヤ改正について

資料4

6 その他

7 閉 会

甲賀市地域公共交通活性化協議会（自動車部会）について

本市では、「地域公共交通の活性化及び再生に関する法律」（平成19年法律第59号）の規定に基づく法定協議会である「甲賀市地域公共交通活性化協議会」を平成21年3月13日に設置しました。

本協議会では、地域交通について総合的な検討を行い、関係者と合意形成を図りながら、本市にとって最適な公共交通を実現するため、実証実験や利用促進などを検討・実施しております。

また、本協議会には自動車部会を設置しており、本部会では道路運送法の規定に基づく地域公共交通会議の機能を有しておりますことから、主にコミュニティバスの路線再編やダイヤ改定、運賃改定等を運行事業者からの提案に基づいて協議いただくこととなっております。

報告第 1 号 甲賀地域における公共ライドシェアの運行について

令和 7 年 12 月 12 日開催の「甲賀市地域公共交通活性化協議会自動車部会」において承認をいただきました甲賀地域における公共ライドシェアの実証運行について、道路運送法に基づく自家用有償旅客運送として、近畿運輸局滋賀運輸支局への登録申請手続きを経て、次のとおり実証運行を開始しました。(周知資料は、別紙 1 参照)

●実施概要

運送主体	甲賀市
運送形態	道路運送法第 78 条第 2 号 自家用有償旅客輸送（事業者協力型） ※(株)シガ・エージェントシステムに運行業務を委託
運行エリア	甲賀町全域 3 エリア（大原エリア、油日エリア、佐山エリア）
運行期間	令和 8 年 1 月 26 日から 令和 8 年 9 月 30 日まで ※令和 8 年 10 月からの本格運行に向け、来年度も実証運行を継続
運行時間	(平日) 8 : 30 ~ 17 : 30 (土日祝) 9 : 00 ~ 16 : 00
利用料金	1 エリア（1 乗車）250 円（甲賀市コミュニティバスの運賃表に準ずる） ※ただし、甲賀町内の他エリアへ移動する場合、500 円（2 エリア分） もしくは、750 円（3 エリア分）とする。 ※ただし、JR 甲賀駅・JR 油日駅・甲賀地域市民センターは、共通乗降箇所として甲賀町内のどのエリアからも 250 円とする。
予約方法	電話または WEB にて予約受付

●利用状況（令和 8 年 2 月 4 日時点：開始から 10 日経過）

	乗車人数	備考
利用状況	7 人	2/1(日)…神奈川県在住者が観光で利用 2 名×往復 【甲賀駅～櫛野寺（共通～大原）】 2/3(火)…甲賀町神在住者が利用 1 名(80 代男性) 【神公民館～ヒロ寿司（大原～大原）】 2/3(火)…甲賀町上野在住者が利用 2 名(80 代女性) 【ジョイ甲賀店～油日郵便局（大原～油日）】

<参考>土山地域の利用状況（令和 7 年度）

月	乗車人数	月	乗車人数
4 月	418 人	9 月	464 人
5 月	468 人	10 月	481 人
6 月	494 人	11 月	401 人
7 月	398 人	12 月	454 人
8 月	211 人	1 月	443 人
月平均	423 人	合計(10 ヶ月)	4,232 人

※乗車人数の約半数は、大野小学校の通学で利用

●利用者からの感想

感想内容	<ul style="list-style-type: none"> ・男性1名 ・利用区間【毛枚集会所～甲賀駅】 	市からの説明を聞いたことがきっかけで利用した。一度利用してみたら便利さが分かると思う。
	<ul style="list-style-type: none"> ・男性1名、女性1名 ・利用区間【甲賀駅～櫛野寺（往復利用）】 	移動手段を市へ問い合わせたところ、ライドシェアを紹介いただき、助かりました。
	<ul style="list-style-type: none"> ・女性2名 ・利用区間【油日郵便局～ジョイ甲賀店】 	自宅付近まで来てもらえることが便利。今まではタクシー等を利用して病院に行っていたので、ライドシェアを活用すると安く移動できる。今後も病院や買い物で利用したい。

ご利用方法

1

会員登録をする

右記のQRコードの「WEB登録」より必要事項を入力の上、登録してください。

★電話もしくはFAXでも登録できます!

WEB登録

下記QRコードの「チョイソコ専用サイト」より必要事項を入力の上、WEB会員登録をする。



電話・FAXでの登録

会員登録申込書必要事項を記入し、電話 FAX での会員登録も可。

電話
080-1177-7464

FAX
0748-66-1300

2

乗車予約をする

(事前予約は1週間前から可能です)

下記①～④をお伝えください。



利用の1時間前までにWEBまたは電話で予約します。

予約電話番号 080-1177-7464 (予約受付時間8:00～17:00)

予約内容	①氏名	②利用希望日	チョイソコ専用サイト Web予約はコチラ▶
	③利用時間	④利用区間	

8時台以前の便は前日の17時までにご予約ください!



ご予約時に、帰りのご予約を一緒にされることをおすすめします!

3

自宅近くの停留所で待つ

★5分前には停留所でお待ちください。



4

目的地に着く



令和8年1月から運行エリアを「土山地域」に加え、「甲賀地域」に拡大し実証運行を始めます。

予約制のりあい交通

甲賀流公共ライドシェア



▲詳細はコチラ



*写真はイメージです。

運行制度について
甲賀市建設部公共交通推進課
☎:0748-69-2215
(平日9:00～17:00)

予約・運行状況について
(株)シガ・エージェントシステム
☎:080-1177-7464
(8:00～17:00)



土山町・甲賀町それぞれの町内移動に限り、どなたでもご利用いただけます。(観光利用も可)

甲賀流公共ライドシェア(チョイソコ)は、土山町・甲賀町それぞれの町内において皆様の外出を応援する交通手段です。
ご自宅付近の停留所から、通院やスーパーなど日頃の外出先に、ご希望のお時間にご希望の停留所へおでかけできます!

行きたいときに 行きたいところへ

バス停や
駅が遠い

買い物や
遊びに
出かけた

友達や
家族と
出かけた

こんなときチョイソコが便利です!

- チョイソコは、**指定停留所で乗降する**乗り合い送迎サービスです。
- 交通事情や他のお客様の乗り合いなどにより、到着時間が前後することがあります。**指定の5分前**には停留所でお待ちください。
- お電話やインターネットでの事前予約は、1週間前から可能です。
- 状況によりご希望に添えない場合もありますので、早めのご連絡をおすすめします。
- キャンセルの場合も、お電話でご連絡をお願いします。なお、インターネットでもキャンセルできます。

乗り合い送迎サービスの仕組み

「乗り合いサービス」とは、複数の利用者の目的地・到着時刻を、専用システムにより計算し、複数の方が乗り合わせた上で目的地までお送りするしくみです。

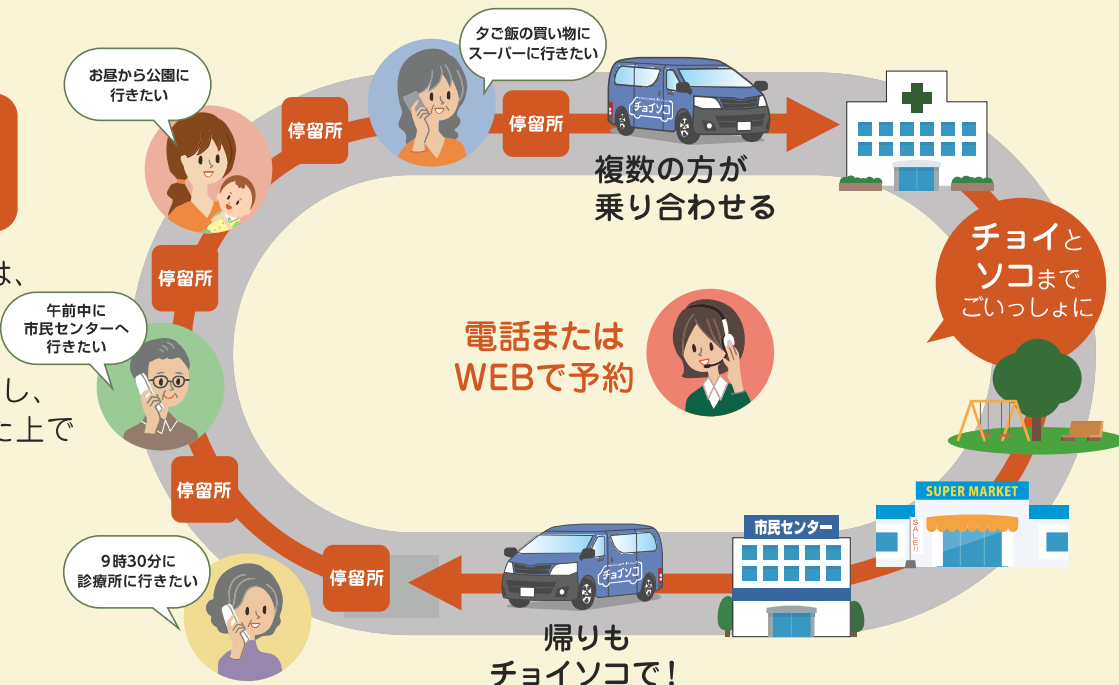

¥
運賃

250円(税込) / *
1エリア・回
※割引制度あり

会員証

会員制

登録無料

運行時間

平日 8:30-17:30
土日祝 9:00-16:00
※1/1~3は運休

電話予約
またはWEB予約

電話 8:00-17:00
WEB 24時間

土山地域の運行について

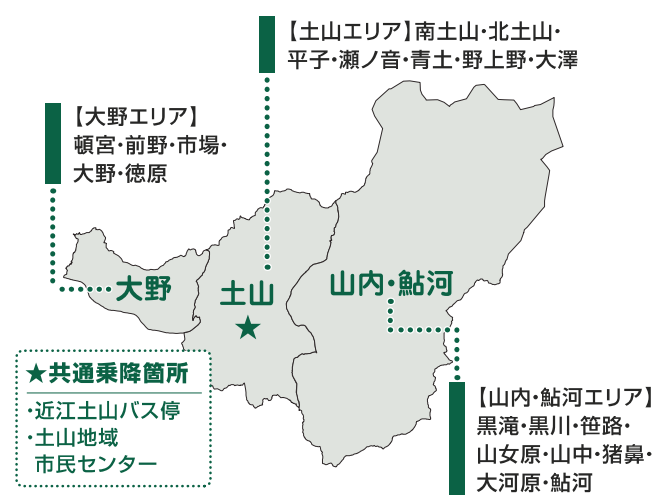

- 運賃**
- エリア内 250円(小学生以下は130円)
 - 隣のエリア間 500円(小学生以下は250円)
 - 大野 ↔ 山内・鮎河エリア間 750円(小学生以下は380円)
- ★共通乗降箇所は町内のどのエリアからも250円でご利用できます。

- その他**
- ※障害者手帳をお持ちの方の運賃は半額となります。
例:250円→130円、130円→70円(10円未満の端数は切り上げ。)
 - ※コミバスの通学定期券・回数券は利用できますが、無料乗車券は利用できません。
 - ※大野エリア学校便は、平日7:30から運行します。

甲賀地域の運行について

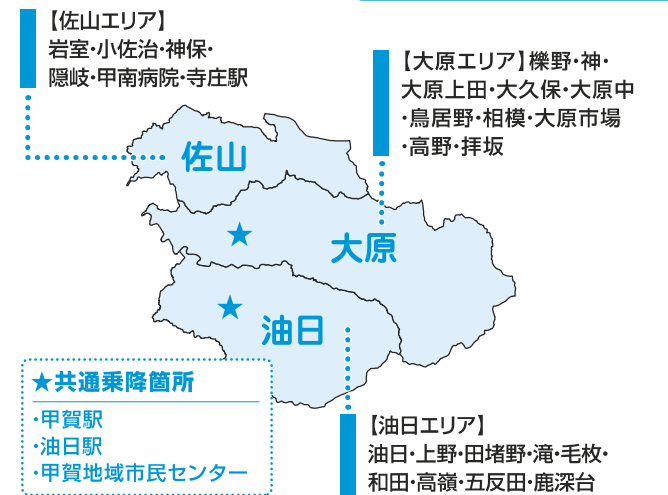

- 運賃**
- エリア内 250円(小学生以下は130円)
 - 隣のエリア間 500円(小学生以下は250円)
 - 油日 ↔ 佐山エリア間 750円(小学生以下は380円)
- ★共通乗降箇所は町内のどのエリアからも250円でご利用できます。

- その他**
- ※障害者手帳をお持ちの方の運賃は半額となります。
例:250円→130円、130円→70円(10円未満の端数は切り上げ。)
 - ※コミバスの通学定期券・回数券は利用できますが、無料乗車券は利用できません。



報告第2号 運賃協議部会への協議について

令和5年4月に改正された道路運送法の施行に伴い、運賃等の協議を行う際は、本部会ではなく、下図のとおり道路運送法第9条第4項で規定する「運賃協議部会」で協議させていただくこととなっております。

これまで

【地域公共交通会議又は活性化協議会において協議】

⇒協議が調えば運賃を届出

旧

道路運送法 9条4項概要

一般乗合旅客自動車運送事業者が、旅客の利便の増進を図るために乗合旅客の運送を行う場合において、運賃等について関係者間の協議が調つたときは、あらかじめ、その旨を国土交通大臣に届け出ることをもって足りる。

施行規則 9条の2概要

法第9条第4項の協議が調つたときは、地域公共交通会議又は（活性化）協議会において協議が調つているときとする。

令和5年10月1日以降

【公聴会の開催等*により、住民等の意見を聞く】

*パブリックコメント募集、市政広報紙、地域住民へのアンケート調査、事業者や事業者団体へのヒアリング実施などを想定

新

道路運送法 9条5項概要

市町村又は都道府県は、前項の協議をするときは、あらかじめ、公聴会の開催その他の住民、利用者その他利害関係者の意見を反映させるために必要な措置を講じなければならない。

【協議会において協議】

⇒協議が調えば運賃を届出

新

道路運送法 9条4項概要

一般乗合旅客自動車運送事業者は、次に掲げる者を構成員とする協議会において、路線等に係る運賃等について協議が調つたときは、協議が調つた事項を国土交通大臣に届け出ることにより、当該運賃等を定めることができる。

- 一 市町村又は都道府県
- 二 当該一般乗合旅客自動車運送事業者
- 三 地方運輸局長
- 四 市町村の長（又は知事）が住民の意見を代表する者として指名する者

【運賃協議部会員】

1	市町村	甲賀市職員
2	運賃を定めようとする 一般乗合旅客自動車運送事業者	滋賀バス(株)
		(株)シガ・エージェントシステム
		帝産湖南交通(株)
		滋賀タクシー(株)
3	地方運輸局長	滋賀運輸支局
4	住民の意見代表者	甲賀市区長代表
		甲賀市商工会

本部会開催前に、12月の協議会でお示しいたしましたダイヤ改正概要を区長会や市議会等で説明し意見を伺っております。

また、本部会終了後につきましても、審議いただきました内容について区長会や市議会等で説明してまいります。

つきましては、令和8年4月1日に予定しているコミバス・コミタクのダイヤ改正について、運賃改定は致しませんので、区長会や市議会等で伺った意見を付して、以下のとおり、運賃協議部会を書面にて協議させていただきますので報告します。

(参考：現行運賃)

運賃表		一 般		身体・知的・精神障がい者(手帳提示)		
		中学生以上	小学生以下	中学生以上	小学生以下	
普通運賃		250円	130円	130円	70円	
回数券(15枚綴)		3,000円	1,500円	1,500円	750円	
定期	通勤一般	1ヶ月	7,500円	—	5,250円	—
		3ヶ月	21,380円	—	14,970円	—
		6ヶ月	40,500円	—	28,350円	—
	通学	1ヶ月	5,500円	2,000円	3,850円	2,000円
		3ヶ月	15,680円	5,700円	10,980円	5,700円
		6ヶ月	29,700円	10,800円	20,790円	10,800円
フリー乗車券	コミュニティバス	1日券	500円	250円	250円	130円
	信楽高原鐵道 +コミュニティバス	1日券	1,200円	600円	600円	300円

朝宮線(市外) 定期券販売は滋賀バス株まで

運賃表		一 般		身体・知的・精神障がい者の方(手帳提示)		
		中学生以上	小学生以下	中学生以上	小学生以下	
普通運賃		300円	150円	150円	80円	
定期	通勤一般	1ヶ月	9,000円	—	6,300円	—
		3ヶ月	25,650円	—	17,960円	—
		6ヶ月	48,600円	—	34,020円	—
	通学	1ヶ月	6,600円	2,400円	4,620円	2,400円
		3ヶ月	18,810円	6,840円	13,170円	6,840円
		6ヶ月	35,640円	12,960円	24,950円	12,960円

(協議案)

第1号議案 令和8年度コミュニティバスダイヤ改正にかかる運賃について

提案内容 令和8年4月1日に予定しているコミバスのダイヤ改正について、変更しないものとする。

運賃表		一般		身体・知的・精神障がい者(手帳提示)		
		中学生以上	小学生以下	中学生以上	小学生以下	
普通運賃		250円	130円	130円	70円	
回数券(15枚綴)		3,000円	1,500円	1,500円	750円	
定期	通勤一般	1ヶ月	7,500円	—	5,250円	—
		3ヶ月	21,380円	—	14,970円	—
		6ヶ月	40,500円	—	28,350円	—
	通学	1ヶ月	5,500円	2,000円	3,850円	2,000円
		3ヶ月	15,680円	5,700円	10,980円	5,700円
		6ヶ月	29,700円	10,800円	20,790円	10,800円
フリー乗車券	コミュニティバス	1日券	500円	250円	250円	130円
	信楽高原鐵道 +コミュニティバス	1日券	1,200円	600円	600円	300円

朝宮線(市外) 定期券販売は滋賀バス(株)まで

運賃表		一般		身体・知的・精神障がい者の方(手帳提示)		
		中学生以上	小学生以下	中学生以上	小学生以下	
普通運賃		300円	150円	150円	80円	
定期	通勤一般	1ヶ月	9,000円	—	6,300円	—
		3ヶ月	25,650円	—	17,960円	—
		6ヶ月	48,600円	—	34,020円	—
	通学	1ヶ月	6,600円	2,400円	4,620円	2,400円
		3ヶ月	18,810円	6,840円	13,170円	6,840円
		6ヶ月	35,640円	12,960円	24,950円	12,960円

(法第9条第5項の規定に基づく公聴結果)

・開催した公聴会等の内容

- ① 市民向け説明会の実施 (1回) 参加者延べ30名
甲賀市甲賀地域 (1/28)
- ② 市民の代表である市議会への説明実施(2回) (1/21、1/23)
- ③ 甲賀市地域公共交通活性化協議会自動車部会におけるダイヤ改正説明実施
(12/12、2/13)

・意見の内容と措置

ダイヤ改正内容に関する質問等はありませんでしたが、運賃に関する意見・質問はありませんでした。

第1号議案 コミバス令和8年4月1日ダイヤ改正について

高齢化や核家族の増加により、公共交通へのニーズは高まる一方、担い手不足等公共交通を取り巻く環境の変化や物価高騰による必要経費の増大等により、現状での運行維持が難しい状況です。そのため、運行の効率化をさらに進めていくとともに、利便性向上を目的としたダイヤ変更や公共ライドシェアの実証運行等を通じ、高齢者だけでなく幅広い世代に利用いただく公共交通を目指します。

方針1 利用状況に応じたコミバス運行本数の見直し

2024年問題に加え、深刻な運転手不足の中、通学・通勤で利用が多い便を確保し、必要な運行を維持しておりますが、**現在も運転手不足が改善する見込みがないため**、一部の便における運行本数の見直しや、休日に運行する便数の変更等を実施します。

・利用状況に応じた運行の見直し

見直し内容	該当する主な路線
減便（平日）	A2広野台線、A4三雲駅市役所線、B1土山本線、G1広域水口線、E1希望ヶ丘水口線
減便（土休日）	A1八田線、A2広野台線、A3和野中畑線、A4三雲駅市役所線、E1希望ヶ丘水口線

・甲賀地域で自家用有償旅客運送（公共ライドシェア）の導入による見直し

路線名	見直し内容
C1大原線、C2佐山線、C3油日線	公共ライドシェアの導入に伴い、甲賀町内の移動が可能となったことから、利用の少ない便を廃止し、通学で利用される便については引き続き運行します。

※甲賀地域の公共ライドシェアは令和8年4月1日以降も実証運行を継続します。

方針2 JR草津線の利用促進を図るため、駅からの2次交通の利便性改善

JR草津線の利用促進は、本市にとって重要な課題です。そのため、接続時間の見直しなどにより、2次交通としての利便性を高めます。

・JR駅での接続利便性の改善

見直し内容	該当する主な路線
接続時間調整	JR貴生川駅・三雲駅で接続する全路線

方針3 お客様等からいただいたご意見やご要望等による改正

R7.4.1のダイヤ改正の結果、お客様等から様々な意見や要望等をいただきました。

コミバスや予約制乗合タクシーとも運転手不足の改善が見通せない状況ではありますが、利用状況や必要経費などを勘案しながら、広く利用促進につながると考えられるものについて、改善を行います。

- ・コミバスにおける乗換接続の改善、道路渋滞などの実情に応じたダイヤ間隔の見直し
- ・バスの経路変更等による利便性の向上

【別紙 改善要望対応状況 参照】

見直し内容	該当する主な路線
運行区間見直し	F1朝宮線
ダイヤの調整	A1八田線、A2広野台線、B1土山本線、E1希望ヶ丘水口線、E2環状線

主な改善要望対応状況

【別紙 No.1】

地区	路線	要望内容	今回対応	対応方針
市内	ICカード	コミバス、コミタク等へICカードを導入できないか。	継続検討	導入費用が高額であり、事例研究しながら継続検討。
	A1 八田線	八田線復路1便の乗車人数が多く混雑する。	継続検討	大型車両に限りがあり、同便への導入は困難であるが、車両更新の際に大型車両を購入する等、対応を検討。
		八田線往路14便が遅延する日があり、草津線と接続できない。	○	往路14便の出発時間を早めることで、草津線と接続する時間を設ける。
水口	A2 広野台線	八田・春日・水口台からJA伴谷や伴谷コミセンへ直接いけるようにしてほしい。	継続検討	JA伴谷等については、現在の八田線経路から離れているため、運行することは困難。新規路線の設定等抜本的な変更が必要。
		広野台線往路12便において遅延が常態化しているのを改善してほしい。	○	運行区間や時間を見直すことで、遅延を改善する。
		柏木団地を経由する広野台線を1時間に1本運行してほしい。	×	運転手数や労働時間等を考慮すると、要望された便数を運行することは困難。
水口	A3 和野中畑線	広野台線往路11便の運行経路について、菅谷を経由するよう改めてほしい。	継続検討	菅谷経路に変更すると、工業団地を経由することができず、通勤需要に対応できない。今後の利用状況を見ながら、最適な運行のあり方を検討する。
		和野中畑線復路8便が遅延している日がある。時刻表に記載された時刻で運行してほしい。	○	便全体の運行時間を見直すことで改善する。
	A4 三雲駅・市役所線	和野中畑線往路9便が遅れる日があり、貴生川で草津線と接続できない。	○	運行経路の見直しにより改善する。
土山	B1 土山本線	三雲駅・市役所線往路1便が遅延しているため、改善してほしい。	○	三雲駅の出発時刻を早めて対応する。
		松尾団地停留所は傾斜のある場所に設置されているため、乗降しやすい場所へ移設してほしい。また、松尾団地内にもう1箇所停留所を新設してほしい。	○	R8年4月からご利用いただけるよう、停留所の移設を行い、新規に停留所の設置を行う。
		みなくちデマンド	みなくちデマンドの運行範囲を貴生川まで延伸してほしい。	×
土山	B1 土山本線	R7年4月で廃止された土山本線の乗り継ぎ券制度を復活してほしい。	×	市全体のバランスを考慮し、乗り継ぎ制度を廃止したため、復活は検討していない。
		公共ライドシェアで無料乗車券制度を利用できるように改めてほしい。	×	自宅付近から目的地まで移動でき、市内他交通機関に比べ利便性が高いため、市全体のバランスを考慮して現時点では適用を考えていない。
		夜間帯に土山本線を増便してほしい。	×	運転手不足や労働時間の規制等を考慮すると、要望されている時間帯に運行することは困難。
		大河原や山女原等、前年まで利用のない停留所から新入生が通学されるので、交通手段を設けてほしい。	△	大河原については、既存の便を同地区まで延伸することで対応する。山女原については、全体の業務時間の関係により不可。
		鮎河地域から貴生川方面へ早朝時間帯に移動できる便を設けてほしい。	○	近江土山で貴生川行のバスと接続する鮎河口発近江土山行の便を新設。

凡 例 ○…今回対応 or 対応済 △…部分的に対応 ×…現時点では対応不可

改善要望対応状況

【別紙 No.2】

地区	路線	要望内容	今回対応	対応方針
甲南	C3 油日線、あぶらひ デマンド	夏休み等の学校が長期休暇となる期間については、油日線の運行便数が減るため、あぶらひデマンドの増便等に対応してほしい。	○	甲賀地域で公共ライドシェアを新規に導入するため、甲賀町全域を移動することが可能。
	E1 希望ヶ丘・水口線、 E2 環状線	一部の便において車内が混雑しているため、大型の車両を導入してほしい。	継続 検討	大型車両に限りがあり、同便への導入は困難であるが、車両更新の際に大型車両を購入する等、対応を検討。
	E1 希望ヶ丘・水口線、 E2 環状線	9:15南センター発の便が希望ヶ丘内を通る際、同時に環状線が同じ経路を通ることから、乗車時にどちらの便かわかりにくい。	○	環状線の時刻を希望ヶ丘水口線と重ならないよう調整。
	甲南コミタク	希望ヶ丘にコミタクを入れてほしい。	継続 検討	運転手不足により、現時点での導入は困難。コミタクだけでなく、他の移動手段等も含め、検討を続けていく。
	甲南コミタク	矢川橋東付近にコミタクの停留所を新設してほしい。	○	R8年4月からご利用いただけるよう、停留所の設置を行う。
信楽	F1 朝宮線	朝宮線往路4便がニュータウンを経由するよう改めてほしい。	○	ニュータウンを経由するよう、運行経路を変更する。
		朝宮線復路2便の時間を早めてほしい。	○	出発時刻を5分早める。
	F2 多羅尾線	多羅尾小学校が通学で利用する便について、運行経路を見直してほしい。	○	小学校の登下校を考慮し、運行経路を変更する。
	F3 田代畑陶芸の森 巡回線	ハイランドの児童がバス通学できるように対応してほしい。	×	バス車両の乗車定員に限りがある上、運転手不足により増便できない。また、幅員が狭い箇所を通行するため、車両の大型化もできないため、現時点で対応は難しい。
	コミタク神山江田	江田口付近に停留所を新設してほしい。	○	R8年4月からご利用いただけるよう、停留所の設置を行う。

凡 例 ○…今回対応 or 対応済 △…部分的に対応 ×…現時点では対応不可

改正一覧(コミバス)

地区	路線名	便号	内容	詳細	R7 時刻表	
水口	A1 八田線	往	10	変更	利便性向上のため、運行区間を「八田口」から「下田」まで延伸する。	P10 ~11
			12	変更	利便性向上のため、運行区間を「八田口」から「下田」まで延伸する。	
			14	変更	貴生川駅における鉄道との接続を考慮し、便全体の時間を早める。	
		復	5	変更	利便性向上のため、運行区間を「八田口」から「下田」まで延伸する。	
			7	変更	利便性向上のため、運行区間を「八田口」から「下田」まで延伸する。	
			9	変更	運行時間を早め、「八田」を経由しない経路とする。	
			11	変更	貴生川駅で余裕をもって鉄道から乗り換える時間を確保するため、本便の出発を早める。	
	14	変更	平日+土日祝の運行から平日のみの運行に変更。甲賀病院経由とし、運行区間を下田まで延伸。			
	A2 広野台線	往	1	廃止	利用状況や運転手不足・労働時間を考慮し、便を廃止。	P12 ~13
			8	変更	平日+土日祝の運行から平日のみの運行に変更。	
			新	新設	土日祝のみ運行する便を新設。	
			12	変更	遅延対策のために始発停留所を変更し、区間タイムの見直しを行う。運行日を平日のみに変更。	
		復	1	変更	平日+土日祝の運行から平日のみの運行に変更。	
			5	変更	平日+土日祝の運行から平日のみの運行に変更。	
			7	変更	平日+土日祝の運行から平日のみの運行に変更。	
	9	変更	運行区間を「三雲駅」まで延伸する。			
	A3 和野・中畑線	往	4	変更	平日+土日祝の運行から平日のみの運行に変更。	P14 ~15
			5	変更	一部停留所間の時刻を見直し。	
			6	変更	一部停留所間の時刻を見直し。	
			7	変更	一部停留所間の時刻を見直し。	
			8	変更	一部停留所間の時刻を見直し。	
9			変更	利用の少ない「サントビア」経路を廃止。		
復		2	変更	平日+土日祝の運行から平日のみの運行に変更。		
		8	変更	遅延対策のため、始発停留所の出発時刻を早め、一部停留所間の時刻を見直す。		
A4 三雲駅・市役所線	往	1	変更	遅延対策として、始発停留所の出発時刻を変更。	P16 ~17	
		2	変更	遅延対策として、始発停留所の出発時刻を変更。		
		12	変更	平日+土日祝の運行から平日のみの運行に変更。		
	復	1	廃止	運転手不足・労働時間を考慮し、便を廃止。		
		7	変更	平日+土日祝の運行から平日のみの運行に変更。		
8	変更	平日+土日祝の運行から平日のみの運行に変更。				
土山	B1 土山本線	上	17	廃止	運転手不足への対応や、本便に近接する時刻で他の便が運行されていることから、廃止する。	P22 ~23
			18	変更	運行経路を「水口東高校」経由に変更。	
		下	新	新設	利便性向上のため、鮎川口から近江土山まで運行する便を新設。	
			3	変更	一部停留所間の時刻を見直し。	
			4	変更	学休時における便の終着を「近江土山」から「田村神社」に変更、一部停留所間の時刻を見直し。	
			5	変更	土日祝における便の始発停留所を「近江土山」から「田村神社」に変更。	
			20	廃止	運転手不足への対応や、本便に近接する時刻で他の便が運行されていることから、廃止する。	
			21	変更	近江土山における他便との接続を考慮し、便全体の時刻を早める。	
			22	変更	貴生川駅において鉄道との接続時間を確保するため、便全体の時間を早める。	
			23	変更	一部停留所間の時刻を見直し。	
	山内・鮎河	1	変更	通学状況を考慮し、便の行先を「大河原」まで延伸する。	P27	
2		変更	通学状況を考慮し、便の行先を「大河原」まで延伸する。			
甲賀	C1 大原線	往	1	変更	運行日を学校指定日のみの運行とする。	P32
			5	変更	運行日を学校指定日のみの運行とする。	
			6	廃止	利用者が非常に少ないため、便を廃止する。	
			7	変更	運行日を学校指定日のみの運行とする。	
		復	4	変更	運行日を学校指定日のみの運行とする。	
			5	廃止	利用者が非常に少ないため、便を廃止する。	
			6	変更	運行日を学校指定日のみの運行とする。	
	7	廃止	利用者が非常に少ないため、便を廃止する。			
	C2 佐山線	往	2	変更	利用者が通学児童に限られるため、佐山小学校始発に変更。	P34
			3	変更	利用者が通学児童に限られるため、佐山小学校始発に変更し、運行日を学校指定日のみとする。	
			4	変更	利用者が通学児童に限られるため、佐山小学校始発に変更し、運行日を学校指定日のみとする。	
		復	2	廃止	利用者が非常に少ないことから、便を廃止する。	
			3	廃止	利用者が非常に少ないことから、便を廃止する。	
	C3 油日線	往	3	変更	利用者の大半が通学児童であるため、油日小学校始発に変更する。	P36
			4	変更	利用者の大半が通学児童であるため、油日小学校始発に変更する。	
復	1	変更	終着を油日小学校に変更し、運行日を学校指定日のみとする。			
G1 広域水口線	往	1	廃止	利用状況や運転手不足・労働時間を考慮し、便を廃止。	P38 ~39	
		2	廃止	利用状況や運転手不足・労働時間を考慮し、便を廃止。		
公共ライドシェア	-	-	新設	甲賀町全域で新しく公共ライドシェアを導入。(バスがない昼時間帯も甲賀町内の移動が可能)	-	

地区	路線名	便号	内容	詳細	R7 時刻表	
甲南	E1 希望ヶ丘・水口線	往	1	変更	便全体の時刻を早める。	P42 ～43
			6	変更	平日＋土日祝の運行から平日のみの運行に変更。	
			7	変更	平日＋土日祝の運行から平日のみの運行に変更。	
			9	変更	平日＋土日祝の運行から平日のみの運行に変更。	
		復	1	廃止	利用状況や運転手不足・労働時間を考慮し、便を廃止。	
			2～9	変更	一部停留所間の時刻を見直し。	
			5	変更	便全体の時刻を遅くする。	
			10	変更	平日＋土日祝の運行から平日のみの運行に変更。	
			11	変更	平日＋土日祝の運行から平日のみの運行に変更。	
			12	変更	平日＋土日祝の運行から平日のみの運行に変更。一部停留所間の時刻を見直し	
E2 環状線	-	1	変更	他路線との重複を考慮し、便全体の時刻を変更。	P44	
		2	変更	他路線との重複を考慮し、便全体の時刻を変更。		
		3	変更	他路線との重複を考慮し、便全体の時刻を変更。		
		4	変更	他路線との重複を考慮し、便全体の時刻を変更。		
信楽	F1 朝宮線	往	1	変更	始発停留所の出発時刻を5分早くする。	P48～ 49
			4	変更	運行経路を「ニュータウン」経由に改め、信楽駅での接続時間を考慮し、出発時刻を変更。	
			5	変更	一部停留所間の時刻を見直し。	
			6	変更	信楽駅での接続時間を考慮し、出発時刻を変更。	
		復	2	変更	信楽小学校への通学時間を考慮し、便全体の時刻を早める。	
			3	変更	一部停留所間の時刻を見直し。	
			4	変更	一部停留所間の時刻を見直し。	
			5	変更	他便の運行状況を考慮し、便全体の時刻を変更。	
			7	変更	他便の運行状況を考慮し、便全体の時刻を変更。	
			8	変更	一部停留所間の時刻を見直し。	
			11	変更	一部停留所間の時刻を見直し。	
F2 多羅尾線	往	1	変更	通学児童の利用状況や安全性を考慮し、運行順を変更。	P50	
		2	変更	通学児童の利用状況や安全性を考慮し、運行順を変更。便全体の時刻を早める。		
		3	変更	通学児童の利用状況や安全性を考慮し、運行順を変更。		
		4	変更	通学児童の利用状況や安全性を考慮し、運行順を変更。利用の少ない「信楽温泉」経由廃止。		
	復	2	変更	通学児童の利用状況や安全性を考慮し、運行順を変更。		
		3	変更	通学児童の利用状況や安全性を考慮し、運行順を変更。		
		4	変更	通学児童の利用状況や安全性を考慮し、運行順を変更。		
		5	変更	通学児童の利用状況や安全性を考慮し、運行順を変更。		
		5	変更	通学児童の利用状況や安全性を考慮し、運行順を変更。		
F3 田代・畑・陶芸の森 巡回線	-	3	変更	運行実態を考慮し、一部停留所間の時刻を見直す。	P52	
		5	変更	運行実態を考慮し、一部停留所間の時刻を見直す。		
		7	廃止	利用状況や運転手不足・労働時間を考慮し、便を廃止。		

甲賀市コミュニティバスダイヤ改正について

(水口地域)

【方針1】運転手不足、労働環境改善に対応するため、利用状況に応じて運行の見直しを行います。

- ・一部の便について、運行を廃止します。
- ・一部の便について運行日を変更します。
(平日+土日祝運行→平日のみ運行、等)

【方針2】駅からの2次交通の充実等、JR草津線の利用促進を図るため、ダイヤを見直します。

- ・貴生川駅や三雲駅において鉄道との乗換接続を改善します。

【方針3】お客様等からいただいたご意見やご要望等を踏まえダイヤを見直します。

- ・道路渋滞などを踏まえ、実情に応じた運行区間・ダイヤ間隔の見直しを実施します。

A1 八田線

	概要		
対象路線の名称	A1 八田線	貴生川駅－甲賀市役所－八田・下田	
変更概要	往10	運行区間の見直し	利便性向上のため、運行区間を「八田口」から「下田」まで延伸する。
	往12	運行区間の見直し	利便性向上のため、運行区間を「八田口」から「下田」まで延伸する。
	往14	便全体の時刻を早める	貴生川駅において鉄道との接続時間を確保するため、便全体の時刻を早める。
	復5	運行区間の見直し	利便性向上のため、運行区間を「八田口」から「下田」まで延伸する。
	復7	運行区間の見直し	利便性向上のため、運行区間を「八田口」から「下田」まで延伸する。
	復9	便全体の時刻を早める 運行区間の見直し	往路14便の時刻を早めた影響により、終着で折り返しとなる本便についても時刻を早める。「八田」を経由しない経路とする。
	復11	便全体の時刻を早める	貴生川駅で余裕をもって鉄道から乗り換える時間を確保するため、本便の出発を早める。
	復14	運行日の変更 運行区間の見直し	平日＋土日祝の運行から平日のみの運行に変更する。運行区間を「八田口」から「下田」まで延伸し、「甲賀病院」経由に改める。
運行開始日	令和8年4月1日		

運行概要

	変更前	変更後
運行形態	変更なし（路線定期運行）	
運行区域	変更なし（別紙のとおり）	
運行日	毎日（ただし、1月1日～3日を除く）	
運賃	変更なし（1乗車250円）	
運行事業者	変更なし（滋賀バス株式会社）	
運行車両（最大）	変更なし（いすゞエルガ等 L=899cm、W=230cm、H=310cm）	

現路線図

A1 八田線



変更概要

往路時刻表

(往路10便)
運行区間を「下田」ま
で延伸

(往路12便)
運行区間を「下田」まで延伸
し、便全体の時間を変更

(往路14便)
便全体の時間を
早める。

往路	1	2	3	4	5	6	7	8	9	10	11	12	13	14	15	16
下田	6:05		7:00	7:10	7:40		9:25		11:25	12:16	13:30	14:25		16:40	17:26	
蛭子町	6:06		7:01	7:11	7:41		9:26		11:26	12:17	13:31	14:26		16:41	17:27	
松風苑	6:09		7:04	7:14	7:44		9:29		11:29	12:20	13:34	14:29		16:44	17:30	
八田口	↓		↓	↓	↓		↓		11:31	↓	↓	↓	15:39	↓	↓	
八田口	6:12	6:40	7:07	7:17	7:47	8:21	9:32	10:40	11:32	12:23	13:37	14:32	15:40	16:47	17:33	18:25
西春日	6:13	6:41	7:08	7:18	7:48	8:22	9:33	10:41	11:33	12:24	13:38	14:33	15:41	16:48	17:34	18:26
春日	6:14	6:42	7:09	7:19	7:49	8:23	9:34	10:42	11:34	12:25	13:39	14:34	15:42	16:49	17:35	18:27
南春日	6:16	6:44	7:11	7:21	7:52	8:24	9:35	10:43	11:35	12:26	13:40	14:35	15:43	16:50	17:36	18:28
第三水口台東	6:16	6:44	7:11	7:21	7:52	8:25	9:36	10:44	11:36	12:27	13:42	14:37	15:45	16:51	17:38	18:29
第三水口台東	6:17	6:45	7:12	7:22	7:53	8:26	9:37	10:45	11:37	12:28	13:43	14:38	15:46	16:52	17:39	18:30
桜ヶ丘西	6:18	6:46	7:13	7:23	7:54	8:27	9:38	10:46	11:38	12:29	13:44	14:39	15:47	16:53	17:40	18:31
桜ヶ丘	6:19	6:47	7:14	7:24	7:55	8:28	9:39	10:47	11:39	12:30	13:45	14:40	15:48	16:54	17:41	18:32
桜ヶ丘東	6:20	6:48	7:15	7:25	7:56	8:29	9:40	10:48	11:40	12:31	13:46	14:41	15:49	16:55	17:42	18:33
ふみよ会館	6:21	6:49	7:16	7:26	7:57	8:30	9:41	10:49	11:41	12:32	13:47	14:42	15:50	16:56	17:43	18:34
第四水口台	6:22	6:50	7:17	7:27	7:58	8:31	9:42	10:50	11:42	12:33	13:48	14:43	15:51	16:57	17:44	18:35
第四水口台南	6:23	6:51	7:18	7:28	7:59	8:32	9:43	10:51	11:43	12:34	13:49	14:44	15:52	16:58	17:45	18:36
水口台南口	6:24	6:52	7:19	7:29	8:00	8:33	9:44	10:52	11:44	12:35	13:50	14:45	15:53	16:59	17:46	18:37
松尾	6:26	↓	7:21	7:31	↓	↓	↓	↓	↓	↓	↓	↓	↓	↓	↓	↓
松尾	6:27	↓	7:22	7:32	↓	↓	↓	↓	↓	↓	↓	↓	↓	↓	↓	↓
甲賀病院	↓	↓	↓	↓	8:03	8:36	9:47	10:55	11:47	12:38	13:53	14:48	15:55	17:02	17:49	18:40
古城が丘	6:29	6:56	7:24	7:34	8:07	8:40	9:51	↓	11:51	12:42	13:57	↓	15:59	17:06	17:53	18:44
水口駅	6:30	6:57	7:25	7:35	8:08	8:41	9:52	↓	11:52	12:43	13:58	↓	16:00	17:07	17:54	18:45
本町二丁目	6:30	↓	7:25	↓	↓	8:41	↓	↓	↓	↓	↓	↓	↓	17:07	17:54	18:45
新町	↓	6:57	↓	7:35	8:08	↓	9:52	↓	11:52	12:43	13:58	↓	16:00	↓	↓	↓
平町	6:31	↓	7:26	↓	↓	8:42	↓	↓	↓	↓	↓	↓	↓	17:08	17:55	18:46
綾野	↓	6:58	↓	7:36	8:09	↓	9:53	↓	11:53	12:44	13:59	↓	↓	16:01	↓	↓
平和堂	↓	↓	↓	↓	↓	↓	↓	10:59	↓	↓	↓	14:52	↓	↓	↓	↓
綾野天満宮	↓	7:00	↓	7:38	8:11	↓	9:55	11:01	11:55	12:46	14:01	14:54	16:03	↓	↓	↓
水口西部コミセン	↓	7:01	↓	7:39	8:12	↓	9:56	11:02	11:56	12:47	14:02	14:55	16:04	↓	↓	↓
あいこうか市民ホール	↓	7:02	↓	7:40	8:13	↓	9:57	11:03	11:57	12:48	14:03	14:56	16:05	↓	↓	↓
宮の前	6:32	↓	7:27	↓	↓	8:43	↓	↓	↓	↓	↓	↓	↓	17:09	17:56	18:47
甲賀市役所	6:33	7:04	7:32	7:42	8:14	8:44	9:58	11:04	11:58	12:49	14:04	14:57	16:06	17:10	17:57	18:48
甲賀県事務所	6:34	7:05	7:33	7:43	8:15	8:45	9:59	11:05	11:59	12:50	14:05	14:58	16:07	17:11	17:58	18:49
スポーツの森西口	6:35	7:06	7:34	7:44	8:16	8:46	10:00	11:06	12:00	12:51	14:06	14:59	16:08	17:12	17:59	18:50
川田神社	6:36	7:07	7:35	7:45	8:17	8:47	10:01	11:07	12:01	12:52	14:07	15:00	16:09	17:13	18:00	18:51
東内貴	6:37	7:08	7:36	7:46	8:18	8:48	10:02	11:08	12:02	12:53	14:08	15:01	16:10	17:14	18:01	18:52
貴生川二丁目	6:37	7:08	7:36	7:46	8:18	8:48	10:02	11:08	12:02	12:53	14:08	15:01	16:10	17:14	18:01	18:52
みなくち診療所	6:38	7:09	7:37	7:47	8:19	8:49	10:03	11:09	12:03	12:54	14:09	15:02	16:11	17:15	18:02	18:53
貴生川駅	6:45	7:17	7:44	7:55	8:25	8:56	10:09	11:15	12:09	13:00	14:14	15:10	16:14	17:27	18:07	18:59

コミバス：青字は土曜・日曜・祝日・お盆(8/13～8/16)年末年始(12/29～1/4)運休

コミバス：赤字は土曜・日曜・祝日・お盆(8/13～8/16)年末年始(12/29・30・31、1/4)運行

学休日運休。

復路時刻表

(復路5便、7便)
運行区間を「下田」
まで延伸

(復路9便)
・便全体の時刻を
早める。
・「八田」経路を廃
止

(復路11便)
・便全体の時刻
を早める。

(復路14便)
・運行日を平日のみに変更
・運行区間を「下田」まで延伸し、
「甲賀病院」経路とする。

復路	1	2	3	4	5	6	7	8	9	10	11	12	13	14	15
貴生川駅	7:35	8:40	10:00	10:30	11:30	12:30	13:30	15:00	15:55	16:35	16:55	17:35	17:50	18:15	19:10
みなくち診療所	7:35	8:40	10:00	10:30	11:30	12:30	13:30	15:00	15:55	16:35	16:55	17:35	17:50	18:15	19:10
貴生川二丁目	7:37	8:42	10:02	10:32	11:32	12:32	13:32	15:02	15:57	16:37	16:57	17:37	17:52	18:17	19:12
東内貴	7:38	8:43	10:03	10:33	11:33	12:33	13:33	15:03	15:58	16:38	16:58	17:38	17:53	18:18	19:13
川田神社	7:39	8:44	10:04	10:34	11:34	12:34	13:34	15:04	15:59	16:39	16:59	17:39	17:54	18:19	19:14
スポーツの森西口	7:40	8:45	10:05	10:35	11:35	12:35	13:35	15:05	16:00	16:40	17:00	17:40	17:55	18:20	19:15
甲賀県事務所	7:41	8:46	10:06	10:36	11:37	12:36	13:36	15:06	16:01	16:41	17:01	17:41	17:56	18:21	19:16
甲賀市役所	7:42	8:47	10:07	10:37	11:37	12:37	13:37	15:07	16:02	16:42	17:02	17:42	17:57	18:22	19:17
宮の前	7:43	8:48	↓	↓	↓	↓	↓	↓	↓	↓	17:03	↓	17:58	↓	19:18
あいこうが市民ホール	↓	↓	10:08	10:38	11:38	12:38	13:38	15:08	16:03	16:43	↓	17:43	↓	18:23	↓
水口西部コミセン	↓	↓	10:09	10:39	11:39	12:39	13:39	15:09	16:04	16:44	↓	17:44	↓	18:24	↓
綾野天満宮	↓	↓	10:10	10:40	11:40	12:40	13:40	15:10	16:05	16:45	↓	17:45	↓	18:25	↓
平和堂	↓	↓	10:12	↓	11:42	↓	↓	↓	16:07	↓	↓	↓	↓	↓	↓
綾野	↓	↓	↓	10:42	↓	12:42	13:42	15:12	↓	16:47	↓	17:47	↓	18:27	↓
平町	7:44	8:49	↓	↓	↓	↓	↓	↓	↓	↓	17:04	↓	17:59	↓	19:19
新町	↓	↓	↓	10:43	↓	12:43	13:43	15:13	↓	16:48	↓	17:48	↓	18:28	↓
本町二丁目	7:45	8:50	↓	↓	↓	↓	↓	↓	↓	↓	17:05	↓	18:00	↓	19:20
水口駅	7:45	8:50	↓	10:43	↓	12:43	13:43	15:13	↓	16:48	17:05	17:48	18:00	18:28	19:20
古城が丘	7:46	8:51	↓	10:44	↓	12:44	13:44	15:14	↓	16:49	17:06	17:49	18:01	18:29	19:21
水口東高校	7:47	↓	↓	↓	↓	↓	↓	↓	↓	↓	↓	↓	↓	↓	↓
城山中学校	7:47	↓	↓	↓	↓	↓	↓	↓	↓	↓	↓	↓	↓	↓	↓
郷土の森東口	7:48	↓	↓	↓	↓	↓	↓	↓	↓	↓	↓	↓	↓	↓	↓
甲賀病院	7:52	8:55	10:16	10:48	11:46	12:48	13:48	15:18	16:11	16:53	17:10	↓	↓	18:33	↓
松尾口	↓	↓	↓	↓	↓	↓	↓	↓	↓	↓	↓	17:51	18:03	↓	19:23
松尾	↓	↓	↓	↓	↓	↓	↓	↓	↓	↓	↓	17:52	18:04	↓	19:24
水口台南口	7:55	8:58	10:19	10:51	11:49	12:51	13:51	15:21	16:14	16:56	17:13	17:53	18:06	18:36	19:26
第四水口台南	7:56	8:59	10:20	10:52	11:50	12:52	13:52	15:22	16:15	16:57	17:14	17:54	18:07	18:37	19:27
第四水口台	7:57	9:00	10:21	10:53	11:51	12:53	13:53	15:23	16:16	16:58	17:15	17:55	18:08	18:38	19:28
ふみよ会館	7:58	9:01	10:22	10:54	11:52	12:54	13:54	15:24	16:17	16:59	17:16	17:56	18:09	18:39	19:29
桜ヶ丘東	7:59	9:02	10:23	10:55	11:53	12:55	13:55	15:25	16:18	17:00	17:17	17:57	18:10	18:40	19:30
桜ヶ丘	8:00	9:03	10:24	10:56	11:54	12:56	13:56	15:26	16:19	17:01	17:18	17:58	18:11	18:41	19:31
桜ヶ丘西	8:01	9:04	10:25	10:57	11:55	12:57	13:57	15:27	16:20	17:02	17:19	17:59	18:12	18:42	19:32
第三水口台東	8:02	9:05	10:26	10:58	11:56	12:58	13:58	15:28	16:21	17:03	17:20	18:00	18:13	18:43	19:33
第三水口台	8:03	9:06	10:27	10:59	11:57	12:59	13:59	15:29	16:22	17:04	17:21	18:01	18:14	18:44	19:34
南春日	8:05	9:08	10:29	11:01	11:59	13:00	14:01	15:30	16:24	17:05	17:22	18:02	18:16	18:46	19:36
春日	8:06	9:09	10:30	11:02	12:00	13:02	14:02	15:32	16:25	17:07	17:24	18:04	18:17	18:47	19:37
西春日	8:07	9:10	10:31	11:03	12:01	13:03	14:03	15:33	16:26	17:08	17:25	18:05	18:18	18:48	19:38
八田口	8:09	9:12	10:33	11:05	12:03	13:05	14:05	15:35	16:28	17:10	17:28	18:07	18:20	18:50	19:40
八田		↓		11:07	↓	↓	↓	15:36	↓	↓	↓	↓	↓	↓	↓
松風苑		9:15		11:09	12:06	13:08	14:08		16:31	17:13		18:10		18:53	19:43
蛭子町		9:19		11:12	12:09	13:11	14:11		16:34	17:16		18:13		18:56	19:45
下田		9:21		11:18	12:12	13:14	14:14		16:36	17:20		18:17		18:59	19:46

コミバス：青字は土曜・日曜・祝日・お盆(8/13～8/16)年末年始(12/29～1/4)運休

A2 広野台線

		概要	
対象路線の名称	A2 広野台線		貴生川駅—甲賀市役所—広野台・三雲駅
変更概要	往1	便の廃止	運転手不足や労働時間等を考慮し、便を廃止する。
	往8	運行日の変更	平日＋土日祝の運行から平日のみの運行に変更する。
	新設	便の新設	土日祝のみ運行する便を新設する。
	往12	運行区間の変更 停留所間タイムの見直し 運行日の変更	渋滞等の影響により、遅延していることから、始発停留所を「駒の口」に改め、運行区間を短縮するとともに、停留所間タイムを見直す。運行日を平日のみとする。
	復1	運行日の変更	平日＋土日祝の運行から平日のみの運行に変更する。
	復5	運行日の変更	平日＋土日祝の運行から平日のみの運行に変更する。
	復7	運行日の変更	平日＋土日祝の運行から平日のみの運行に変更する。
	復9	運行区間の見直し	利便性向上のため、「三雲駅」まで運行区間を延伸する。
運行開始日	令和8年4月1日		

運行概要

	変更前	変更後
運行形態	変更なし（路線定期運行）	
運行区域	変更なし（別紙のとおり）	
運行日	毎日（ただし、1月1日～3日を除く）	
運賃	変更なし（1乗車250円）	
運行事業者	変更なし（滋賀バス株式会社）	
運行車両（最大）	変更なし（日野ポンチョ等 L=699cm、W=208cm、H=310cm）	

現路線図

A2 広野台線



変更概要

往路時刻表

(往路1便)
便の廃止

(往路8便)
平日のみの運
行に変更

(新設)
土日祝日のみ運行する
便を新設

(往路12便)
・「三雲駅」始発を「駒野
口」始発に変更
・道路状況等を考慮し、
区間タイムを見直す
・運行日を平日のみに
変更

往路	1	2	3	4	5	6	7	8	9	10	11	新設	12	13
三雲駅	6:25				9:25	10:25	11:25		13:45	14:30	16:25	16:50		17:50
T O T O 前	6:28				9:28	10:28	11:28		13:48	14:33	16:28	16:53		17:53
西泉	6:29				9:29	10:29	11:29		13:49	14:34	16:29	16:54		17:54
広野台中央	6:31		7:25	8:26	9:31	10:31	11:31		13:51	14:36	16:31	16:56		17:56
広野台西	6:31		7:25	8:26	9:31	10:31	11:31		13:51	14:36	16:31	16:56		17:56
広野台北	6:33		7:27	8:27	9:33	10:33	11:33		13:53	14:38	16:33	16:58		17:58
広野台東	6:34		7:28	8:28	9:34	10:34	11:34		13:54	14:39	16:34	16:59		17:59
広野台南	6:35		7:29	8:29	9:34	10:34	11:34		13:54	14:39	16:34	16:59		17:59
西垣内	6:36		↓	8:30	9:35	10:35	11:35		13:55	14:40	16:35	17:00		18:00
下山	6:37		↓	8:31	9:36	10:36	11:36		13:56	14:41	16:36	17:01		18:01
下山東口	6:39		↓	8:32	9:37	10:37	11:37		13:57	14:42	↓	↓		↓
堂垣内	6:39		↓	8:32	9:37	10:37	11:37		13:57	14:42	↓	↓		↓
J A 伴谷	6:40		7:33	8:33	9:38	10:38	11:38		13:58	14:43	↓	↓		↓
伴谷コミセン	6:41		7:35	8:34	9:39	10:39	11:39	12:44	13:59	14:44	↓	↓		↓
伴谷総合運動公園	6:41		7:35	8:34	9:39	10:39	11:39	12:44	13:59	14:44	↓	↓		↓
山村天神	6:42		7:36	8:35	9:40	10:40	11:40	12:45	14:00	14:45	↓	↓		↓
菅谷北	6:43		7:37	8:36	9:41	10:41	11:41	12:46	14:01	14:46	↓	↓		↓
菅谷南	6:44	6:30	7:38	8:37	9:42	10:42	11:42	12:47	14:02	14:47	↓	↓		↓
九品寺	6:45	6:31	7:39	8:38	9:43	10:43	11:43	12:48	14:03	14:48	↓	↓		↓
駒の口	↓	↓	↓	↓	↓	↓	↓	↓	↓	↓	16:37	17:02		18:02
さつきが丘	↓	↓	↓	↓	↓	↓	↓	↓	↓	↓	16:38	17:03	17:27	18:03
工業団地	↓	↓	↓	↓	↓	↓	↓	↓	↓	↓	16:39	17:04	17:28	18:04
笹が丘	↓	↓	↓	↓	↓	↓	↓	↓	↓	↓	16:40	17:05	17:29	18:05
笹が丘東	↓	↓	↓	↓	↓	↓	↓	↓	↓	↓	16:41	17:06	17:30	18:06
堂山	6:46	6:32	7:40	8:39	9:44	10:44	11:44	12:49	14:04	14:49	16:42	17:07	17:32	18:07
西名坂	6:47	6:32	↓	8:40	9:44	10:44	11:44	12:49	14:04	14:49	16:42	17:07	17:33	18:07
大池寺	6:48	6:33	↓	8:41	9:45	10:45	11:45	12:50	14:05	14:50	16:43	17:08	17:34	18:08
東名坂	6:48	6:33	↓	8:41	9:45	10:45	11:45	12:50	14:05	14:50	16:43	17:08	17:35	18:08
甲賀病院	↓	↓	↓	8:44	9:48	↓	↓	12:53	↓	14:53	↓	↓	↓	↓
平和堂	6:50	↓	↓	8:47	9:51	10:47	11:47	12:56	14:07	14:56	16:45	17:10	17:37	18:10
綾野	6:5	↓	↓	8:48	9:52	10:48	11:48	12:57	14:08	14:57	16:46	17:11	17:38	18:11
新町	6:53	↓	↓	8:50	9:53	10:49	11:49	12:58	14:09	14:58	16:47	17:12	17:39	18:12
本町二丁目	6:53	↓	↓	8:50	9:53	10:49	11:49	12:58	14:09	14:58	16:47	17:12	17:39	18:12
平町	6:54	↓	↓	8:51	9:54	10:50	11:50	12:59	14:10	14:59	16:48	17:13	17:40	18:13
宮の前	6:55	↓	↓	8:52	9:55	10:51	11:51	13:00	14:11	15:00	16:49	17:14	17:41	18:14
甲賀市役所	6:56	↓	7:47	8:53	9:56	10:52	11:52	13:01	14:12	15:01	16:50	17:15	17:42	18:15
水口中学校	6:58	↓	7:45	8:55		10:53		13:02		15:02	16:51	17:16	17:43	18:16
中邸	6:59	6:37		8:56		10:54		13:03		15:03	16:52	17:17	17:44	18:17
宇田東	7:02	6:39		8:59		10:56		13:05		15:05	16:54	17:19	17:46	18:19
柏貴団地	7:03	6:40		9:00		10:57		13:06		15:06	16:55	17:20	17:47	18:20
柏貴橋	7:03	6:40		9:00		10:57		13:06		15:06	16:55	17:20	17:47	18:20
宇川北	7:04	6:41		9:01		10:58		13:07		15:07	16:56	17:21	17:48	18:21
貴生川一丁目	7:05	6:42		9:02		10:59		13:08		15:08	16:57	17:22	17:49	18:22
貴生川二丁目	7:07	6:43		9:04		11:01		13:09		15:09	16:58	17:23	17:50	18:23
みなくち診療所	7:10	6:45		9:07		11:04		13:11		15:11	17:00	17:25	17:52	18:25
貴生川駅	7:20	6:50		9:17		11:10		13:15		15:15	17:14	17:39	18:10	18:37
かふかの丘西														18:40
かふかの丘														18:41

コミバス：青字は土曜・日曜・祝日・お盆(8/13～8/16)年末年始(12/29～1/4)運休

コミバス：赤字は土曜・日曜・祝日・お盆(8/13～8/16)年末年始(12/29・30・31、1/4)運行

学休日運休。

変更概要

復路時刻表

(復路1便、5便、7便)
平日のみの運行に変更

(復路9便)
運行区間を「三雲駅」まで延伸

復路	1	2	3	4	5	6	7	8	9	10	11	12	13
かふかの丘西		7:35											
かふかの丘		7:35											
貴生川駅		7:41	8:10	8:35		11:25		13:05	13:30		15:35	17:10	18:20
みなくち診療所		7:41	8:10	8:35		11:25		13:05	13:30		15:35	17:10	18:20
貴生川二丁目		7:43	8:12	8:37		11:27		13:07	13:32		15:37	17:13	18:23
貴生川一丁目		7:45	8:14	8:39		11:29		13:09	13:34		15:39	17:15	18:25
宇川北		7:46	8:15	8:40		11:30		13:10	13:35		15:40	17:16	18:26
柏貴橋		7:47	8:16	8:41		11:31		13:11	13:36		15:41	17:17	18:27
柏貴団地		7:47	8:16	8:41		11:31		13:11	13:36		15:41	17:17	18:27
宇田東		7:48	8:17	8:42		11:32		13:12	13:37		15:42	17:18	18:28
中邸		7:51	8:20	8:45		11:35		13:15	13:40		15:45	17:21	18:31
水口中学校		7:52		8:46		11:36		13:16	13:41		15:46	17:22	18:32
甲賀市役所		7:53		8:47	10:10	11:37	12:42	13:17	13:42	15:04	15:47	17:24	18:34
宮の前		7:54		8:48	10:11	11:38	12:43	13:18	13:43	15:05	15:48	17:25	18:35
平町		7:56		8:50	10:13	11:40	12:45	13:20	13:45	15:07	15:50	17:26	18:36
本町二丁目		7:57		8:51	10:14	11:41	12:46	13:21	13:46	15:08	15:51	17:27	18:37
新町		7:57		8:51	10:14	11:41	12:46	13:21	13:46	15:08	15:51	17:27	18:37
綾野	7:00	7:58		8:52	10:15	11:42	12:47	13:22	13:47	15:09	15:52	17:29	18:39
平和堂	7:01			8:53	10:16	11:43	12:48	13:23	13:48	15:10	15:53	17:30	18:40
甲賀病院				8:56	10:19	11:46	12:51	13:26			15:56		
東名坂	7:03			8:59	10:22	11:49	12:54	13:29	13:50	15:12	15:59	17:32	18:42
大池寺	7:04			9:00	10:23	11:50	12:55	13:30	13:51	15:13	16:00	17:32	18:42
西名坂	7:05			9:01	10:24	11:51	12:56	13:31	13:52	15:14	16:01	17:33	18:43
堂山	7:05	8:02	8:24	9:01	10:24	11:51	12:56	13:31	13:52	15:14	16:01	17:34	18:44
笹が丘東	7:06	8:03	8:25	9:02	10:25								
笹が丘	7:06	8:03	8:25	9:02	10:25								
工業団地	7:07	8:04	8:26	9:03	10:26								
さつきが丘	7:08	8:05	8:27	9:04	10:27								
駒の口	7:09	8:08	8:28	9:05	10:28								
九品寺	7:10		8:29	9:06	10:29								
菅谷南						11:52	12:57	13:32	13:53	15:15	16:02	17:35	18:45
菅谷北						11:53	12:58	13:33	13:54	15:16	16:03	17:36	18:46
山村天神						11:54	12:59	13:34	13:55	15:17	16:04	17:37	18:47
西村						11:55	13:00	13:35	13:56	15:18	16:05	17:38	18:48
伴谷総合運動公園						11:56	13:01	13:36	13:57	15:19	16:06	17:39	18:49
伴谷コミセン						11:56	13:01	13:36	13:57	15:19	16:06	17:39	18:49
J A 伴谷						11:57	13:02	13:37	13:58	15:20	16:07	17:40	18:50
堂垣内						11:58	13:03	13:38	13:59	15:21	16:08	17:41	18:51
下山東口						11:58	13:03	13:38	13:59	15:21	16:08	17:41	18:51
下山	7:11		8:31	9:07	10:30	11:59	13:04	13:39	14:00	15:22	16:09	17:43	18:53
西垣内	7:12		8:33	9:08	10:31	12:00	13:05	13:40	14:01	15:23	16:10	17:44	18:54
広野台中央	7:13		8:35	9:09	10:32	12:01	13:06	13:41	14:02	15:24	16:11	17:46	18:56
広野台西	7:13		8:35	9:09	10:32	12:01	13:06	13:41	14:02	15:24	16:11	17:46	18:56
広野台北	7:14		8:36	9:10	10:33	12:02	13:07	13:42	14:03	15:25	16:12	17:48	18:58
広野台東	7:15		8:37	9:11	10:34	12:03	13:08	13:43	14:04	15:26	16:13	17:49	18:59
広野台南	7:15		8:37	9:11	10:34	12:03	13:08	13:43	14:04	15:26	16:13	17:49	18:59
西泉	7:18		8:40	9:14	10:37	12:06	13:11	13:47	14:07	15:29	16:16	17:52	19:02
T O T O 前	7:19		8:41	9:15	10:38	12:07	13:12	13:48	14:08	15:30	16:17	17:53	19:03
三雲駅	7:25		9:05	9:25	10:48	12:19	13:20	13:55	14:20	15:37	16:25	18:00	19:10

コミバス：青字は土曜・日曜・祝日・お盆(8/13～8/16)年末年始(12/29～1/4)運休

コミバス：赤字は土曜・日曜・祝日・お盆(8/13～8/16)年末年始(12/29・30・31、1/4)運行

変更概要

往路時刻表

(往路4便)
平日のみの
運行に変更

(往路5便、6便、7便、8便)
一部停留所間の時刻を見直し

(往路9便)
「サントピア」を経由し
ないルートに変更

往路	1	2	3	4	5	6	7	8	9
佐山小学校	7:30		8:40			12:26			
祐宝寺	7:30		8:40			12:26			
小佐治公民館	7:31		8:41			12:27			
小佐治中村	7:32		8:41			12:28			
上真海	↓	7:25	↓			↓			
幸ヶ平	↓	7:26	↓			↓			
和野	7:37	↓	8:45	10:18	11:35	12:32	13:20	15:15	
和野西	7:37	↓	8:45	10:18	11:35	12:32	13:20	↓	
平野西	7:38	↓	8:46	10:19	11:36	12:33	13:21	↓	
巖峨東	7:38	↓	8:46	10:19	11:36	12:33	13:21	↓	
巖峨中	7:39	7:31	8:47	10:20	11:37	12:34	13:22	15:18	16:30
岩上総合運動公園	7:39	7:31	8:47	10:20	11:37	12:34	13:22	15:18	16:30
巖峨草の根集會	↓	↓	↓	↓	11:37	↓	13:22	↓	↓
巖峨中村	↓	↓	↓	↓	11:38	↓	13:23	↓	↓
今郷	↓	7:33	↓	↓	↓	↓	↓	↓	↓
県道岩上	7:41	↓	8:50	10:21	11:39	12:35	13:24	15:19	16:31
岩上	7:41	↓	8:50	10:21	11:39	12:35	13:24	15:19	16:31
永福寺	7:42	↓	8:51	10:22	11:40	12:36	13:25	15:20	16:32
新城が丘	7:42	↓	8:51	10:22	11:40	12:36	13:25	15:20	16:32
中畑	↓	↓	↓	10:23	↓	12:37	↓	↓	↓
西ヶ瀬	↓	7:40	↓	10:27	↓	12:41	↓	↓	↓
本水口	7:50	7:49	↓	↓	↓	↓	↓	↓	↓
秋葉北	7:53		8:53	↓	11:42	↓	13:27	15:22	16:34
郷土の森東口	7:53		8:53	10:32	11:42	12:46	13:27	15:22	16:34
城山中学校	7:54		8:53	10:32	11:42	12:46	13:27	15:22	16:34
水口東高校	7:55		8:54	10:33	11:43	12:47	13:28	15:23	16:35
水口駅	↓		↓	↓	↓	↓	↓	↓	↓
古城が丘	↓		↓	↓	↓	↓	↓	↓	↓
甲賀病院	↓		8:59	10:38	11:47	12:51	13:32	↓	16:39
古城が丘	7:56		9:03	10:42	↓	12:55	↓	15:24	16:43
水口駅	7:57		9:04	10:43	↓	12:56	↓	15:25	16:44
平和堂	↓		↓	↓	11:51	↓	13:36	↓	↓
綾野	↓		↓	↓	11:52	↓	13:37	↓	↓
新町	↓		↓	↓	11:53	↓	13:38	↓	↓
本町二丁目	7:57		9:04	10:44	11:53	12:57	13:38	15:25	16:44
平町	7:58		9:05	10:45	11:54	12:58	13:39	15:26	16:45
宮の前	7:59		9:06	10:46	11:55	12:59	13:40	15:27	16:46
甲賀市役所	8:00		9:07	10:47	11:56	13:00	13:41	15:28	16:47
甲賀県事務所	8:01		9:08	10:48	11:57	↓	13:42	↓	16:48
サントピア	↓		↓	↓	↓	13:03	↓	15:31	↓
スポーツの森	↓		↓	↓	↓	13:04	↓	15:32	↓
スポーツの森西	8:02		9:09	10:49	11:58	13:04	13:43	15:32	16:49
川田神社	8:03		9:10	10:50	11:59	13:05	13:44	15:33	16:50
東内貴	8:04		9:11	10:51	12:00	13:06	13:45	15:34	16:51
貴生川二丁目	8:04		9:11	10:51	12:00	13:06	13:45	15:34	16:51
みなくち診療所	8:05		9:12	10:52	12:01	13:07	13:46	13:35	16:52
貴生川駅	8:10		9:18	10:58	12:07	13:14	13:52	15:42	16:57

コミバス：青字は土曜・日曜・祝日・お盆(8/13～8/16)年末年始(12/29～1/4)運休

学休日運休。

変更概要

復路時刻表

(復路2便)
平日のみの
運行に変更

(復路8便)
・「貴生川駅」の出発時刻を早める。
・「本水口」以降の区間タイム見直し。

復路	1	2	3	4	5	6	7	8	9
貴生川駅	8:10	9:45	11:00	11:40	12:40	14:30		15:27	17:25
みなくち診療所	8:10	9:45	11:00	11:40	12:40	14:30		15:27	17:25
貴生川二丁目	8:12	9:47	11:02	11:42	12:42	14:32		15:29	17:27
東内貴	8:13	9:48	11:03	11:43	12:43	14:33		15:30	17:28
川田神社	8:14	9:49	11:04	11:44	12:44	14:34		15:31	17:29
スポーツの森西口	8:15	9:50	11:05	11:45	12:45	14:35		15:32	17:30
スポーツの森	↓	9:51	↓	11:46	↓	14:36		↓	↓
サントピア	↓	9:52	↓	11:47	↓	14:37		↓	↓
甲賀県事務所	8:16	↓	11:06	↓	12:46	↓		15:33	17:31
甲賀市役所	8:17	9:54	11:07	11:49	12:47	14:39		15:34	17:32
宮の前	8:18	9:55	11:08	11:50	12:48	14:40		15:35	17:33
平町	8:19	9:56	11:09	11:51	12:49	14:41		15:36	17:34
本町二丁目	8:20	9:57	11:10	11:52	12:50	14:42		15:37	17:35
新町	↓	↓	11:10	↓	12:50	↓		↓	↓
綾野	↓	↓	11:11	↓	12:51	↓		↓	↓
平和堂	↓	↓	11:12	↓	12:52	↓		↓	↓
水口駅	8:20	9:57	↓	11:52	↓	14:42		15:37	17:35
古城が丘	8:21	9:58	↓	11:53	↓	14:43		15:38	17:36
甲賀病院	8:25	10:02	11:16	11:57	12:56	14:50		15:42	↓
古城が丘	↓	↓	↓	↓	↓	14:54		15:46	↓
水口駅	↓	↓	↓	↓	↓	14:55		15:47	↓
水口東高校	8:30	10:07	11:20	12:02	13:00	↓		↓	17:37
城山中学校	8:30	10:07	11:20	12:02	13:00	↓		↓	17:37
郷土の森東口	8:31	10:08	11:21	12:03	13:01	↓		↓	17:38
秋葉北	8:31	10:08	11:21	↓	13:01	↓		↓	17:38
本水口	↓	↓	↓	↓	↓	15:00	15:05	15:55	↓
西ヶ瀬	↓	↓	↓	↓	↓	↓	↓	↓	17:39
中畑	↓	↓	↓	12:08	↓	↓	15:12	16:03	↓
城が丘	↓	↓	↓	12:12	↓	↓	↓	16:07	↓
新城	↓	↓	↓	12:13	↓	15:04	↓	16:08	17:40
永福寺	↓	↓	↓	12:13	↓	15:04	↓	16:08	17:40
岩上	↓	↓	↓	12:14	↓	15:05	↓	16:09	17:41
県道岩上	8:34	10:11	11:24	12:14	13:04	15:05	↓	16:09	17:41
今郷	↓	↓	↓	↓	↓	↓	15:20	16:11	↓
巖中村	↓	↓	11:25	↓	13:05	↓	↓	↓	↓
巖草の根集会	↓	↓	↓	↓	13:05	↓	15:22	16:13	↓
岩上総合運動公園	8:35	10:12	11:26	12:15	13:06	15:06	15:23	16:14	17:42
巖中	8:35	10:12	11:26	12:15	13:06	15:06	15:23	16:14	17:42
巖東	↓	↓	11:27	12:16	13:07	15:07	↓	16:15	17:43
平野	↓	↓	11:27	12:16	13:07	15:07	↓	16:15	17:43
和野西	↓	↓	11:28	12:17	13:08	15:08	↓	16:16	17:44
和野	↓	10:16	11:30	12:17	13:10	15:10	↓	16:18	17:45
幸ヶ平	↓			↓			15:27	16:23	↓
上真海	↓			↓			15:28		↓
小佐治中村	↓			↓					17:48
小佐治公民館	↓			↓					17:49
祐宝寺	↓			↓					17:50
佐山小学校	8:40			12:22					17:52

コミバス：青字は土曜・日曜・祝日・お盆(8/13～8/16)年末年始(12/29～1/4)運休

学休日運休。

A4 三雲駅・市役所線

		概要	
対象路線の名称	A4 三雲駅・市役所線		貴生川駅-名坂日電前-甲賀市役所・水口東高校
変更概要	往1	便全体の時刻を早める	遅延対策のため、始発停留所（三雲駅）の出発時刻を早める。（7：30発→7：27発）
	往2	便全体の時刻を早める	遅延対策のため、始発停留所（三雲駅）の出発時刻を早める。（7：33発→7：30発）
	往12	運行日の変更	平日+土日祝の運行から平日のみの運行に変更
	復1	便の廃止	運転手不足や労働時間を考慮し、便を廃止
	復7	運行日の変更	平日+土日祝の運行から平日のみの運行に変更
	復8	運行日の変更	平日+土日祝の運行から平日のみの運行に変更
運行開始日	令和8年4月1日		

運行概要

	変更前	変更後
運行形態	変更なし（路線定期運行）	
運行区域	変更なし（別紙のとおり）	
運行日	毎日（ただし、1月1日～3日を除く）	
運賃	変更なし（1乗車250円）	
運行事業者	変更なし（滋賀バス株式会社）	
運行車両（最大）	変更なし（日野ポンチョ等 L=699cm、W=208cm、H=310cm）	
現路線図		



A4 三雲駅・市役所線

変更概要

往路時刻表

(往路1便、2便)
「三雲駅」の出発時刻を
早める。

(往路12便)
平日のみの運行に変更

往路	1	2	3	4	5	6	7	8	9	10	11	12	13
三雲駅	7:27	7:30	8:00	8:00	8:35	9:05	10:30	12:30	14:25	15:40	16:45	17:50	18:20
トオト前	7:30	7:33	8:03	8:03	8:38	9:08	10:33	12:33	14:28	15:43	16:48	17:53	18:23
積水化学前	7:33	7:35	8:05	8:05	8:41	9:10	10:35	12:35	14:30	15:45	16:50	17:55	18:25
伴谷口	7:34	7:36	8:06	8:06	8:42	9:11	10:36	12:36	14:31	15:46	16:51	17:56	18:26
東泉	↓	7:37	8:07	↓	↓	↓	↓	↓	↓	↓	16:52	17:57	18:27
北泉二丁目	↓	↓	↓	↓	↓	↓	10:37	12:37	14:32	15:47	↓	↓	↓
ドン・キホーテ前	↓	↓	↓	↓	↓	↓	10:38	12:38	14:33	15:48	↓	↓	↓
駒の口	7:36	↓	↓	8:08	8:44	9:13	↓	↓	↓	↓	↓	↓	↓
さつきが丘	7:37	↓	↓	8:09	8:45	9:14	↓	↓	↓	↓	↓	↓	↓
工業団地口	7:38	↓	↓	8:12	8:46	9:15	↓	↓	↓	↓	↓	↓	↓
ひのきが丘西	7:40	↓	↓	8:14	8:48	9:17	↓	↓	↓	↓	↓	↓	↓
ひのきが丘	7:40	↓	↓	8:14	8:48	9:17	↓	↓	↓	↓	↓	↓	↓
ひのきが丘東	7:41	↓	↓	8:15	8:49	9:18	↓	↓	↓	↓	↓	↓	↓
笹が丘東	7:42	↓	↓	8:16	8:50	9:19	↓	↓	↓	↓	↓	↓	↓
笹が丘	7:43	↓	↓	8:18	8:51	9:20	↓	↓	↓	↓	↓	↓	↓
山手	7:44	↓	↓		8:52	9:21	↓	↓	↓	↓	↓	↓	↓
里北脇	7:45	7:39	8:11		8:53	9:22	10:41	12:41	14:36	15:51	16:54	17:59	18:29
名坂日電前	7:48	7:42	8:14		8:56	9:25	10:44	12:44	14:39	15:54	16:57	18:02	18:32
綾野	7:49	7:43	8:15		8:57	9:26	10:45	12:45	14:40	15:55	16:58	18:03	18:33
新町	7:50	7:44	8:16		8:58	9:27	10:46	12:46	14:41		16:59		
本町二丁目	7:50	↓	8:16		8:58	9:27	10:46	12:46	14:41		16:59		
平町	7:51	↓	8:17		8:59	9:28	10:47	12:47	14:42		17:00		
宮の前	7:52	↓	8:18		9:00	9:29	10:48	12:48	14:43		17:01		
甲賀市役所	7:57	↓	8:24		9:05	9:35	10:50	12:50	14:45		17:06		
水口駅		7:44											
古城が丘		7:45											
水口東高校		7:46											

コミバス：青字は土曜・日曜・祝日・お盆(8/13～8/16)年末年始(12/29～1/4)運休

(復路1便)
便の廃止

(復路7便、8便)
平日のみの運行に変更

復路時刻表

復路	1	2	3	4	5	6	7	8	9	10
水口東高校						16:15	17:10		18:20	
古城が丘						16:16	17:11		18:21	
水口駅						16:17	17:12		18:22	
甲賀市役所	8:25	9:50	11:40	13:50	15:10	↓	↓	17:25	↓	
宮の前	8:26	9:51	11:41	13:51	15:11	↓	↓	17:26	↓	
平町	8:27	9:52	11:42	13:52	15:12	↓	↓	17:27	↓	
本町二丁目	8:28	9:53	11:43	13:53	15:13	↓	↓	17:28	↓	
新町	8:28	9:53	11:43	13:53	15:13	16:17	17:12	17:28	18:22	
綾野	8:29	9:54	11:44	13:54	15:14	16:18	17:13	17:29	18:23	19:00
名坂日電前	8:30	9:55	11:45	13:55	15:15	16:19	17:14	17:30	18:24	19:01
里北脇	↓	9:58	11:48	13:58	15:18	16:22	17:17	↓	↓	↓
山手	8:32	↓	↓	↓	↓	↓	↓	17:32	18:27	19:04
ひのきが丘西	8:34	↓	↓	↓	↓	↓	↓	17:34	18:29	19:06
ひのきが丘	8:35	↓	↓	↓	↓	↓	↓	17:35	18:30	19:07
ひのきが丘東	8:36	↓	↓	↓	↓	↓	↓	17:36	18:31	19:08
笹が丘東	8:37	↓	↓	↓	↓	↓	↓	17:37	18:32	19:09
笹が丘	8:37	↓	↓	↓	↓	↓	↓	17:37	18:32	19:09
工業団地口	8:38	↓	↓	↓	↓	↓	↓	17:38	18:33	19:10
さつきが丘	8:40	↓	↓	↓	↓	↓	↓	17:40	18:35	19:12
駒の口	8:41	↓	↓	↓	↓	↓	↓	17:41	18:36	19:13
ドン・キホーテ前	↓	10:01	11:51	14:01	15:21	↓	↓	↓	↓	↓
北泉二丁目	↓	10:02	11:52	14:02	15:22	↓	↓	↓	↓	↓
東泉	↓	↓	↓	↓	↓	16:24	17:19	↓	↓	↓
伴谷口	8:43	10:03	11:53	14:03	15:23	16:25	17:20	17:43	18:38	19:15
積水化学前	8:44	10:04	11:54	14:04	15:24	16:26	17:21	17:44	18:39	19:16
T O T O 前	8:46	10:06	11:56	14:06	15:26	16:28	17:23	17:46	18:41	19:18
三雲駅	8:55	10:12	12:02	14:12	15:32	16:35	17:30	17:55	18:51	19:28

コミバス：青字は土曜・日曜・祝日・お盆(8/13～8/16)年末年始(12/29～1/4)運休

甲賀市コミュニティバスダイヤ改正について

(土山地域)

【方針1】運転手不足、労働環境改善に対応するため、利用状況に応じて運行の見直し(減便等)を行います。

- ・本数の多い時間帯(夕方)の一部の便を廃止します。

【方針2】駅からの2次交通の充実等、JR草津線の利用促進を図るため、ダイヤを見直します。

- ・貴生川駅での乗換接続を改善

【方針3】お客様等からいただいたご意見やご要望等を踏まえダイヤを見直します。

- ・利用が想定される朝時間帯に便を新設

B1 土山本線

	概要		
対象路線の名称	B1 土山本線	貴生川駅—綾野—田村神社—大河原	
	上17	便の廃止	運転手不足への対応や、本便に近接する時刻で他の便が運行されていることから、廃止する。
	上18	運行経路の変更	上り17便の廃止に伴い、同便において利用者数の多い「水口東高校」を上り18便が経由するよう改める。
	下(新)	便の新設	早朝時間帯における利便性向上のため、鮎川口から近江土山まで運行する便を新設
	下3	停留所間タイムの変更	「城山中学校」における停留所通過時刻を見直す。
	下4	運行区間の見直し 停留所間タイムの変更	学休時における便の到着を「近江土山」から「田村神社」に変更。「中村口」「城山中学校」における停留所通過時刻を見直し。
	下5	運行区間の見直し 停留所間タイムの変更	土日祝における便の始発停留所を「近江土山」から「田村神社」に変更。「城山中学校」における停留所通過時刻を見直し。
	下20	便の廃止	運転手不足への対応や、本便に近接する時刻で他の便が運行されていることから、廃止する。
	下21	便全体の時刻を早める	到着の近江土山で貴生川行の便と接続するため、便全体の時間を早める。
	下22	便全体の時刻を早める	貴生川駅において鉄道との接続時間を確保するため、便全体の時間を早める。
	下23	停留所間タイムの変更	「城山中学校」における停留所通過時刻を見直す。
	山内・鮎河1	運行区間の見直し	通学状況を考慮し、便の運行区間を「大河原」まで延伸する。
	山内・鮎河2	運行区間の見直し	通学状況を考慮し、便の運行区間を「大河原」まで延伸する。
運行開始日	令和8年4月1日		

運行概要

	変更前	変更後
運行形態	変更なし（路線定期運行）	
運行区域	変更なし（別紙のとおり）	
運行日	毎日（ただし、1月1日～3日を除く）	
運賃	変更なし（1乗車250円）	
運行事業者	変更なし（株式会社シガ・エージェントシステム、滋賀バス株式会社）	
運行車両（最大）	変更なし（いすゞエルガ等 L=899cm、W=230cm、H=310cm）	

現路線図

B1 土山本線



変更概要

上り時刻表

(上り17便)
便の廃止

(上り18便)
「水口東高校」を経由するルートに変更

(山内・鮎河1便、2便)
運行区間を「大河原」まで延伸

上り	(1)	2	3	4	5	6	7	8	9	10	11	12	13	14	15	16	17	18	19	20	21	22	23	24	25	26		
養生川駅	発 6:55	7:10	7:35	8:45	9:10	9:35	10:05	10:55		12:00	12:30		13:40	14:30	15:27		15:55	16:27		16:53		17:35	18:20	18:40	19:32	20:40		
看護学校	// 6:57	7:12	7:37	8:47	9:12	9:37	10:07	10:57		12:02	12:32		13:42	14:32	15:29		15:57	16:29		16:55		17:37	18:22	18:42	19:34	20:42		
JAこうか	// 6:58	7:14	7:39	8:49	9:14	9:39	10:09	10:59		12:04	12:34		13:44	14:34	15:31		15:58	16:31		16:57		17:39	18:24	18:44	19:36	20:44		
あいこうか市民ホール	// 6:59	7:15	7:40	8:50	9:15	9:40	10:10	11:00		12:05	12:35		13:45	14:35	15:32		15:59	16:32		16:58		17:40	18:25	18:45	19:37	20:45		
水口西部コミセン	// 7:01	7:17	7:42	8:52	9:17	9:42	10:12	11:02		12:07	12:37		13:47	14:37	15:34		16:01	16:34		17:00		17:42	18:27	18:47	19:39	20:47		
鏡野天満宮	// 7:02	7:18	7:43	8:53	9:18	9:43	10:13	11:03		12:08	12:38		13:48	14:38	15:35		16:02	16:35		17:01		17:43	18:28	18:48	19:40	20:48		
甲賀病院	// ↓	↓	↓	↓	↓	↓	↓	11:08		↓	12:43		↓	14:43	↓		↓	↓		↓		↓	↓	↓	↓	↓		
鏡野	// 7:03	7:19	7:44	8:54	9:19	9:44	10:14	11:14		12:09	12:49		13:49	14:49	15:36		16:05	16:38		17:02		17:44	18:29	18:49	19:41	20:49		
新町	// 7:04	7:20	7:45	8:55	9:20	9:45	10:15	11:15		12:10	12:50		13:50	14:50	15:37		16:06	16:37		17:03		17:45	18:30	18:50	19:42	20:50		
水口駅	// ↓	↓	↓	↓	↓	↓	↓	↓		↓	12:12		↓	↓	15:39		↓	16:08	16:39		↓	17:05	↓	17:47	18:32	↓	19:43	↓
古城が丘	// ↓	↓	↓	↓	↓	↓	↓	↓		↓	12:13		↓	↓	15:40		↓	16:09	16:40		↓	17:06	↓	17:48	18:33	↓	19:44	↓
水口東高校	// ↓	↓	↓	↓	↓	↓	↓	↓		↓	12:14		↓	↓	15:41		↓	16:10	16:41		↓	17:07	↓	17:49	18:34	↓	19:45	↓
城山中学校	// ↓	↓	↓	↓	↓	↓	↓	↓		↓	12:14		↓	↓	15:41		↓	16:11	16:41		↓	17:07	↓	17:49	18:34	↓	19:45	↓
郷土の森東口	// ↓	↓	↓	↓	↓	↓	↓	↓		↓	12:15		↓	↓	15:42		↓	16:12	16:42		↓	17:08	↓	17:50	18:35	↓	19:46	↓
秋葉北	// ↓	↓	↓	↓	↓	↓	↓	↓		↓	12:16		↓	↓	15:43		↓	16:13	16:43		↓	17:09	↓	17:51	18:36	↓	19:47	↓
新水口	// 7:05	7:21	7:46	8:56	9:21	9:46	10:16	11:16		↓	12:51		13:51	14:51	↓		↓	↓		↓		↓	↓	↓	18:51	↓	20:51	
松原町	// 7:06	7:22	7:47	8:57	9:22	9:47	10:17	11:17		↓	12:52		13:52	14:52	↓		↓	↓		↓		↓	↓	↓	18:52	↓	20:51	
立場山	// 7:07	7:23	7:48	8:58	9:23	9:48	10:18	11:18		12:18	12:53		13:53	14:53	15:45		16:14	16:45		17:11		17:53	18:38	18:53	19:48	20:52		
県道新城	// 7:08	7:23	7:48	8:58	9:23	9:48	10:18	11:18		12:18	12:53		13:53	14:53	15:45		16:15	16:45		17:11		17:53	18:38	18:53	19:48	20:52		
県道岩上	// 7:09	7:24	7:49	8:59	9:24	9:49	10:19	11:19		12:19	12:54		13:54	14:54	15:46		16:16	16:46		17:12		17:54	18:39	18:54	19:49	20:53		
県道今郷	// 7:10	7:25	7:50	9:00	9:25	9:50	10:20	11:20		12:20	12:55		13:55	14:55	15:47		16:17	16:47		17:13		17:55	18:40	18:55	19:50	20:54		
大野今宿	// 7:11	7:27	7:52	9:02	9:27	9:52	10:22	11:22		12:22	12:57		13:57	14:57	15:49		16:19	16:49		17:15		17:57	18:42	18:57	19:52	20:56		
若王寺口	// 7:12	7:29	7:54	9:04	9:29	9:54	10:24	11:24		12:24	12:59		13:59	14:59	15:51		16:20	16:51		17:17		17:59	18:44	18:59	19:54	20:57		
大野	// 7:13	7:29	7:54	9:04	9:29	9:54	10:24	11:24		12:24	12:59		13:59	14:59	15:51		16:20	16:51		17:17		17:59	18:44	18:59	19:54	20:57		
大野東口	// 7:15	7:30	7:55	9:05	9:30	9:55	10:25	11:25		12:25	13:00		14:00	15:00	15:52		16:22	16:52		17:18		18:00	18:45	19:00	19:55	20:58		
市場	// 7:16	7:31	7:56	9:06	9:31	9:56	10:26	11:26		12:26	13:01		14:01	15:01	15:53		16:23	16:53		17:19		18:01	18:46	19:01	19:56	20:59		
市場口	// 7:16	7:31	7:56	9:06	9:31	9:56	10:26	11:26		12:26	13:01		14:01	15:01	15:53		16:23	16:53		17:19		18:01	18:46	19:01	19:56	20:59		
新前野	// 7:17	7:32	7:57	9:07	9:32	9:57	10:27	11:27		12:27	13:02		14:02	15:02	15:54		16:24	16:54		17:20		18:02	18:47	19:02	19:57	21:00		
真前野	// 7:17	7:33	7:58	9:08	9:33	9:58	10:28	11:28		12:28	13:03		14:03	15:03	15:55		16:24	16:55		17:21		18:03	18:48	19:03	19:58	21:01		
白川橋	// 7:18	7:34	7:59	9:09	9:34	9:59	10:29	11:29		12:29	13:04		14:04	15:04	15:56		16:25	16:56		17:22		18:04	18:49	19:04	19:59	21:02		
近江白川	// 7:18	7:35	8:00	9:10	9:35	10:00	10:30	11:30		12:30	13:05		14:05	15:05	15:57		16:25	16:57		17:23		18:05	18:50	19:05	20:00	21:03		
土山西口	// 7:19	7:36	8:01	9:11	9:36	10:01	10:31	11:31		12:31	13:06		14:06	15:06	15:58		16:26	16:58		17:24		18:06	18:51	19:06	20:01	21:04		
土山海城市民センター	// 7:20	7:37	8:02	9:12	9:37	10:02	10:32	11:32		12:32	13:07		14:07	15:07	15:59		16:27	16:59		17:25		18:07	18:52	19:07	20:02	21:05		
近江土山	着 7:22	7:40	8:05	9:15	9:40	10:05	10:35	11:35		12:35	13:10		14:10	15:10	16:02		16:28	17:02		17:28		18:10	18:55	19:10	20:04	21:06		
近江土山	発 7:22	7:40	8:05	9:15	9:40	10:05	10:35	11:35	11:45	12:35	13:10	13:35	14:10	15:10	16:02	16:10	16:28	17:02	17:10	17:28	17:35	18:10	18:55	19:10	20:04	21:06		
東土山	// 7:23	7:41	8:06	9:16	9:41	10:06	10:36	11:36	11:46	12:36	13:11	13:36	14:11	15:11	16:03	16:11	16:30	17:03	17:11	17:29	17:36	18:11	18:56	19:11	20:05	21:07		
土山中学校	// 7:23	7:42	8:07	9:17	9:42	10:07	10:37	11:37	11:47	12:37	13:12	13:37	14:12	15:12	16:04	16:12	16:30	17:04	17:12	17:30	17:37	18:12	18:57	19:12	20:06	21:08		
田村神社	着 7:24	7:43	8:08	9:18	9:43	10:08	10:38	11:38	11:48	12:38	13:13	13:38	14:13	15:13	16:05	16:13	16:32	17:05	17:13	17:31	17:38	18:13	18:58	19:13	20:07	21:09		
田村神社	発 7:43	8:08							11:48	12:38	13:13	13:38	14:13	15:13	16:05	16:13			17:13	17:31	17:38	18:13	18:58		20:07			
かみが坂	// 7:44	8:09							11:49	12:39	13:14	13:39	14:14	15:14	16:06	16:14			17:14	17:32	17:39	18:14	18:59		20:08			
近江山内	// 7:45	8:10							11:50	12:40	13:15	13:40	14:15	15:15	16:07	16:15			17:15	17:33	17:40	19:00			20:09			
山中	// ↓	↓							11:52	12:42	13:17	13:42	14:17	15:17	16:09	16:17			17:17	17:35	17:42	19:02			↓			
十楽寺	// ↓	↓							11:53	12:43	13:18	13:43	14:18	15:18	16:10	16:18			17:18	17:36	17:43	19:03			↓			
熊野神社	// ↓	↓							11:54	12:44	13:19	13:44	14:19	15:19	16:11	16:19			17:19	17:37	17:44	19:04			↓			
笹路	// ↓	↓							11:56	12:46	13:21	13:46	14:21	15:21	16:13	16:21			17:21	17:39	17:46	19:06			↓			
山女原	// ↓	↓							↓	↓	↓	↓	↓	↓	↓	↓			↓	↓	↓	↓			↓			
山内小学校	// ↓	↓							11:58	12:48	13:23	13:48	14:23	15:23	16:15	16:23			17:23	17:41	17:48	19:08			↓			
やまびこドーム	// 7:46	8:11							↓	↓	↓	↓	↓	↓	↓	↓			↓	↓	↓	↓			↓	20:10		
黒川	// 7:47	8:12							↓	↓	↓	↓	↓	↓	↓	↓			↓	↓	↓	↓			↓	20:11		
黒川	// 7:48	8:13							11:59	12:49	13:24	13:49	14:24	15:24	16:16	16:24			17:24	17:42	17:49	19:09			↓	20:12		
中村口	// 7:48	8:13							11:59	12:49	13:24	13:49	14:24	15:24	16:16	16:24			17:24	17:42	17:49	19:09			↓	20:12		
上ノ平	// 7:49	8:14							12:00	12:50	13:25	13:50	14:25	15:25	16:17	16:25			17:25	17:43	17:50	19:10			↓	20:13		
ダイヤモンド湖賀	// 7:51	8:16							↓	↓	↓	↓	↓	↓	↓	↓			↓	↓	↓	↓			↓	↓		
黒滝口	// 7:53	8:18							12:01	12:51	13:26	13:51	14:26	15:26	16:18	16:26			17:26									

変更概要

下り時刻表

(下り新規)
便を新設する。(鮎河口 発
→近江土山 着

(下り、3便、5便、9便、23便)
「城山中学校」の通過時刻を見直す。

(下り4便)
学休時における便の終着を「近江
土山」から「田村神社」に変更
「中村口」「城山中学校」の通過時
刻を見直す。

(下り5便)
土日祝における便の始発停留所を「近
江土山」から「田村神社」に変更

(下り20便)
便の廃止

(下り21便、22便)
便全体の時刻を早める。

下り	1	2	新	3	4	5	6	7	8	9	10	11	12	13	14	15	16	17	18	19	20	21	22	23	24	25	26	
大河原	発				7:20								12:15			14:10						16:50				18:05		
若宮神社	//				7:21								12:16			14:11						16:51				18:06		
近江鮎河	//				7:24								12:19			14:14						16:54				18:09		
鮎河口	//		6:50		7:25			8:20					12:20			14:15						16:55				18:10		
黒滝	//		↓		↓	7:30		8:26					↓		↓						↓				↓			
黒滝口	//		6:54		7:29	7:32		8:28					12:24			14:19					16:59				18:14			
ダイヤモンド遊覧	//		↓		↓	↓		8:30					↓		↓						17:01				↓			
上ノ平	//		6:55		7:30	7:33		8:32					12:25			14:23					17:03				18:15			
中村口	//		6:56		7:31	7:34		8:33					12:26			14:24					17:04				18:16			
黒川	//		6:57		7:32	7:35		8:34					12:27			14:25					17:05				18:17			
黒川口	//		6:58		7:33	↓		↓					12:28			14:26					17:06				18:18			
やまびこドーム	//		6:59		7:34	↓		↓					12:29			14:27					17:07				18:19			
山内小学校	//		↓		↓	7:36		8:35					↓		↓						↓				↓			
山女原	//		↓		↓	↓		↓					↓		↓						↓				↓			
笹野	//		↓		↓	7:38		8:37					↓		↓						↓				↓			
熊野神社	//		↓		↓	7:40		8:39					↓		↓						↓				↓			
土裏寺	//		↓		↓	7:41		8:40					↓		↓						↓				↓			
山中	//		↓		↓	7:42		8:41					↓		↓						↓				↓			
近江山内	//		7:00		7:35	7:44		8:42					12:30			14:28					17:08				18:20			
かたが坂	//		7:01		7:36	7:45		8:43					12:31			14:29					17:09				18:21			
田村神社	着		7:02		7:37	7:46		8:44					12:32			14:30					17:10				18:22			
発	8:05	6:55	7:02	7:10	7:37	7:46	8:10	8:45	9:00	9:30	10:35	11:35	12:32	12:40	13:35	14:30	14:40	15:35	15:50	16:20	16:40	17:10	17:15	17:40	18:22	18:25	18:50	
東土山	//	8:06	6:56	7:03	7:11	7:38	7:47	8:11	8:46	9:01	9:31	10:36	11:36	12:33	12:41	13:36	14:31	14:41	15:36	15:51	16:21	16:41	17:11	17:16	17:41	18:23	18:26	18:51
近江土山	着	8:08	6:58	7:05	7:13	7:41	7:50	8:13	8:48	9:03	9:33	10:38	11:38	12:35	12:43	13:38	14:33	14:43	15:38	15:53	16:23	16:43	17:13	17:18	17:43	18:25	18:28	18:53
近江土山	発	8:09	6:58	7:05	7:13	7:41	7:50	8:13	8:48	9:03	9:33	10:38	11:38	12:35	12:43	13:38	14:33	14:43	15:38	15:53	16:23	16:43	17:13	17:18	17:43	18:25	18:28	18:53
土山地域市民センター	//	8:08	6:58	7:05	7:13	7:41	7:50	8:13	8:48	9:03	9:33	10:38	11:38	12:35	12:43	13:38	14:33	14:43	15:38	15:53	16:23	16:43	17:13	17:18	17:43	18:25	18:28	18:53
土山西口	//	8:09	6:59	7:06	7:14	7:42	7:51	8:14	8:49	9:04	9:34	10:39	11:39	12:36	12:44	13:39	14:34	14:44	15:39	15:54	16:24	16:44	17:14	17:19	17:44	18:26	18:29	18:54
近江白川	//	8:09	6:59	7:06	7:14	7:42	7:51	8:14	8:49	9:04	9:34	10:39	11:39	12:36	12:44	13:39	14:34	14:44	15:39	15:54	16:24	16:44	17:14	17:19	17:44	18:26	18:29	18:54
白川橋	//	8:10	7:00	7:07	7:15	7:43	7:52	8:15	8:50	9:05	9:35	10:40	11:40	12:37	12:45	13:40	14:35	14:45	15:40	15:55	16:25	16:45	17:15	17:20	17:45	18:27	18:30	18:55
東前野	//	8:11	7:01	7:08	7:16	7:44	7:53	8:16	8:51	9:06	9:36	10:41	11:41	12:38	12:46	13:41	14:36	14:46	15:41	15:56	16:26	16:46	17:16	17:21	17:46	18:28	18:31	18:56
新前野	//	8:12	7:02	7:09	7:17	7:45	7:54	8:17	8:52	9:07	9:37	10:42	11:42	12:39	12:47	13:42	14:37	14:47	15:42	15:57	16:27	16:47	17:17	17:22	17:47	18:29	18:32	18:57
市場口	//	8:13	7:03	7:10	7:17	7:45	7:54	8:17	8:52	9:07	9:37	10:42	11:42	12:39	12:47	13:42	14:37	14:47	15:42	15:57	16:27	16:47	17:17	17:22	17:47	18:29	18:32	18:57
市場	//	8:14	7:04	7:11	7:18	7:46	7:55	8:18	8:53	9:08	9:38	10:43	11:43	12:40	12:48	13:43	14:38	14:48	15:43	15:58	16:28	16:48	17:18	17:23	17:48	18:30	18:33	18:58
大野裏口	//	8:15	7:05	7:12	7:19	7:47	7:56	8:19	8:54	9:09	9:39	10:44	11:44	12:41	12:49	13:44	14:39	14:49	15:44	15:59	16:29	16:49	17:19	17:24	17:49	18:31	18:34	18:59
大野	//	8:16	7:06	7:13	7:20	7:48	7:57	8:20	8:55	9:10	9:40	10:45	11:45	12:42	12:50	13:45	14:40	14:50	15:45	16:00	16:30	16:50	17:20	17:25	17:50	18:32	18:35	18:59
若王寺口	//	8:17	7:07	7:14	7:21	7:49	7:58	8:21	8:56	9:11	9:41	10:46	11:46	12:43	12:51	13:46	14:41	14:51	15:46	16:01	16:31	16:51	17:21	17:26	17:51	18:33	18:36	20:00
大野今宿	//	8:18	7:08	7:15	7:22	7:50	7:59	8:22	8:57	9:12	9:42	10:47	11:47	12:44	12:52	13:47	14:42	14:52	15:47	16:02	16:32	16:52	17:22	17:27	17:52	18:34	18:37	20:01
奥道今郷	//	8:20	7:10	7:17	7:23	7:51	8:00	8:23	8:58	9:13	9:43	10:48	11:48	12:45	12:53	13:48	14:43	14:53	15:48	16:03	16:33	16:53	17:23	17:28	17:53	18:35	18:38	20:02
奥道岩上	//	8:21	7:11	7:18	7:25	7:53	8:02	8:25	8:60	9:15	9:45	10:50	11:50	12:46	12:54	13:50	14:45	14:55	15:50	16:05	16:35	16:55	17:25	17:30	17:55	18:37	18:40	20:04
奥道新城	//	8:22	7:12	7:19	7:25	7:53	8:02	8:25	8:60	9:15	9:45	10:50	11:50	12:46	12:54	13:50	14:45	14:55	15:50	16:05	16:35	16:55	17:25	17:30	17:55	18:37	18:40	20:04
立場山	//	8:22	7:12	7:19	7:25	7:53	8:02	8:25	8:60	9:15	9:45	10:50	11:50	12:46	12:54	13:50	14:45	14:55	15:50	16:05	16:35	16:55	17:25	17:30	17:55	18:37	18:40	20:04
松原町	//	8:24	↓	↓	↓	↓	↓	8:29	8:64	9:19	↓	10:54	11:54	12:50	12:58	13:54	14:49	14:59	15:54	16:09	16:39	16:58	17:28	17:33	↓	↓	18:44	20:07
新水口	//	8:25	↓	↓	↓	↓	↓	8:30	8:65	9:20	↓	10:55	11:55	12:51	12:59	13:55	14:50	15:00	15:55	16:10	16:40	16:59	17:29	17:34	↓	↓	18:45	20:08
秋葉北	//	↓	↓	↓	7:30	7:58	8:07	↓	↓	9:50	↓	↓	↓	↓	↓	↓	↓	↓	↓	↓	↓	↓	↓	↓	↓	↓	↓	↓
郷土の森裏口	//	↓	↓	↓	7:31	7:59	8:08	↓	↓	9:51	↓	↓	↓	↓	↓	↓	↓	↓	↓	↓	↓	↓	↓	↓	↓	↓	↓	↓
城山中学校	//	↓	↓	↓	7:31	7:59	8:08	↓	↓	9:51	↓	↓	↓	↓	↓	↓	↓	↓	↓	↓	↓	↓	↓	↓	↓	↓	↓	↓
水口裏高校	//	↓	↓	↓	7:33	8:01	8:10	↓	↓	9:53	↓	↓	↓	↓	↓	↓	↓	↓	↓	↓	↓	↓	↓	↓	↓	↓	↓	↓
古城が丘	//	↓	↓	↓	7:34	8:02	8:11	↓	↓	9:54	↓	↓	↓	↓	↓	↓	↓	↓	↓	↓	↓	↓	↓	↓	↓	↓	↓	↓
水口駅	//	↓	↓	↓	7:35	8:03	8:12	↓	↓	9:55	↓	↓	↓	↓	↓	↓	↓	↓	↓	↓	↓	↓	↓	↓	↓	↓	↓	↓
新町	//	8:26	↓	↓	7:37	8:05	8:14	8:31	8:66	9:21	9:57	10:56	11:56	12:52	13:01	13:56	14:51	15:01	15:56	16:11	16:41	17:00	17:30	17:36	18:07	18:46	20:09	
織野	//	8:27	↓	↓	7:38	8:06	8:15	8:32	8:67	9:22	9:58	10:57	11:57	12:53	13:02	13:57	14:52	15:02	15:57	16:12	16:42	17:01	17:31	17:37	18:08	18:47	20:10	
甲賀病院	//	↓	↓	↓	↓	↓	↓	8:37	8:72	9:27	↓	↓	↓	↓	↓	↓	↓	↓	↓	↓	↓	↓	↓	↓	↓	↓	↓	↓
織野天満宮	//	8:28	↓	↓	7:39	8:07	8:16	8:43	8:78	9:33	9:59	10:58	11:58	12:54	13:03	13:58	14:53	15:03	15:58	16:13	16:43	17:02	17:32	17:38	18:09	18:48	20:11	
水口西部コミセン	//	8:29	↓	↓	7:40	8:08	8:17	8:44	8:79	9:34	10:00	10:59	11:59	12:55	13:04	13:59	14:54	15:04	15:59	16:14	16:44	17:03	17:33	17:39	18:10	18:49	20:12	
あいこうか市民ホール																												

甲賀市コミュニティバスダイヤ改正について

(甲賀地域)

【方針1】運転手不足、労働環境改善に対応するため、利用状況に応じて運行の見直し(減便等)を行います。

- ・通学児童等が利用しない利用者の少ない便を中心に廃止します。
(廃止後は公共ライドシェアを利用することで移動できます。)

【方針2】JR草津線の利用促進を図るため、駅からの2次交通の利便性改善

【方針3】お客様等からいただいたご意見やご要望等による改正

- ・公共ライドシェアを甲賀町全域に導入します。導入に伴い、これまでにバスが運行されていない時間帯に移動することや、甲賀駅・油日駅等において草津線と接続することができます。

C1 大原線

		概要	
対象路線の名称	C1 大原線	高野公民館－甲賀駅北口－大原中公民館－唐戸川	
変更概要	往1	運行日の変更	通学時に利用されている実態を踏まえ、運行日を学校指定日のみの運行とする。
	往5	運行日の変更	通学時に利用されている実態を踏まえ、運行日を学校指定日のみの運行とする。
	往6	便の廃止	利用者が極めて少ないため、便を廃止する。
	往7	運行日の変更	通学時に利用されている実態を踏まえ、運行日を学校指定日のみの運行とする。
	復4	運行日の変更	通学時に利用されている実態を踏まえ、運行日を学校指定日のみの運行とする。
	復5	便の廃止	利用者が極めて少ないため、便を廃止する。
	復6	運行日の変更	通学時に利用されている実態を踏まえ、運行日を学校指定日のみの運行とする。
復7	便の廃止	利用者が極めて少ないため、便を廃止する。	
運行開始日	令和8年4月1日		

運行概要

	変更前	変更後
運行形態	変更なし（路線定期運行）	
運行区域	変更なし（別紙のとおり）	
運行日	平日のみ運行、一部の便は学休日運休または学校指定日のみ運行	
運賃	変更なし（1乗車250円）	
運行事業者	変更なし（滋賀バス株式会社）	
運行車両（最大）	変更なし（日野ポンチョ等 L=699cm、W=208cm、H=310cm）	
現路線図		



C1 大原線

変更概要

(往路1便、5便、7便)
運行日を学校指定日の
みに変更

(往路6便)
便の廃止

(復路6便)
運行日を学校指定日の
みに変更

(復路5便、7便)
便の廃止

往路	1	2	3	4	5	6	7
高野公民館	7:50						
大原市場西	7:51						
甲賀駅北口	7:52			14:37		15:37	
市場交差点	7:53			14:38		15:38	
甲賀地域市民センター西	7:54			14:39		15:39	
環境改善センター	7:55			14:40		15:40	
相模公民館	7:56			14:41		15:41	
大鳥神社	7:57			14:42		15:42	
鳥居野口	7:59			14:44		15:44	
大原中公民館	8:00	11:45	13:45	14:45	14:50	15:45	15:50
大久保公民館		11:45	13:45		14:50		15:50
西ノ口		11:45	13:45		14:50		15:50
上田口		11:46	13:46		14:51		15:51
神倉庫前		11:46	13:46		14:51		15:51
神公民館		11:47	13:47		14:52		15:52
森東		11:48	13:48		14:53		15:53
野中		11:48	13:48		14:53		15:53
大野中		11:49	13:49		14:54		15:54
深山口		11:50	13:50		14:55		15:55
大原ダム		11:50	13:50		14:55		15:55
櫛野上ノ組		11:52	13:52		14:57		15:57
櫛野公民館		11:54	13:54		14:59		15:59
櫛野観音前		11:55	13:55		15:00		16:00
櫛野公民館		11:56	13:56		15:01		16:01
櫛野上ノ組		11:58	13:58		15:03		16:03
大原ダム		11:59	13:59		15:04		16:04
藤木		12:02	14:02		15:07		16:07
唐戸川		12:04	14:04		15:09		16:09

復路	1	2	3	4	5	6	7
唐戸川	7:21				15:09		16:09
藤木	7:23				15:11		16:11
大原ダム	7:26				15:14		16:14
深山口	7:27				15:15		16:15
櫛野上ノ組	7:29				↓		↓
櫛野公民館	7:30				↓		↓
櫛野観音前	7:31				↓		↓
大野中	↓				15:16		16:16
野中	↓				15:17		16:17
森東	↓				15:17		16:17
神公民館	7:32				15:18		16:18
神倉庫前	7:33				15:19		16:19
上田口	7:34				15:19		16:19
西ノ口	7:35				15:20		16:20
大久保公民館	7:36				15:20		16:20
大原中公民館	7:37	11:45	13:45	14:45	15:22	15:45	16:22
鳥居野口	7:38	↓	↓	↓		↓	16:23
コミセン前	↓	↓	↓	↓		↓	16:24
甲賀海洋センター	↓	↓	↓	↓		↓	16:25
図書情報館	↓	↓	↓	↓		↓	16:26
甲賀創健館	↓	↓	↓	↓		↓	16:26
拝坂団地	↓	↓	↓	14:50		15:50	16:27
小谷団地	↓	↓	↓	14:51		15:51	16:28
大鳥神社	7:39	↓	↓	↓		↓	↓
相模公民館	7:40	↓	↓	↓		↓	↓
環境改善センター	7:41	↓	↓	↓		↓	↓
甲賀地域市民センター西	7:42	↓	↓	↓		↓	↓
甲賀地域市民センター	↓	↓	↓	14:52		15:52	16:29
市場交差点	7:43	11:51	13:51	14:53		15:53	16:30
甲賀駅北口	7:44	11:52	13:52	14:55		15:55	16:32
大原市場西		11:53	13:53	14:55		15:55	
高野公民館		11:55	13:55	14:56		15:56	

コミバス：青字は土曜・日曜・祝日・お盆(8/13～8/16)年末年始(12/29～1/4)運休

■ 学校が指定する日のみ運行

大原線において廃止する区間・停留所



— 運行継続する区間

○ 既設停留所

..... 廃止する区間（バスが1便も通らない区間）

● 廃止停留所

C2 佐山線

		概要	
対象路線の名称	C2 佐山線	甲賀駅北口-寺庄駅北口-佐山小学校-近江土山	
変更概要	往2	運行区間の変更	通学児童以外の利用がないことから、運行区間を佐山小学校発に変更
	往3 往4	運行区間の変更 運行日の変更	通学児童以外の利用がないことから、運行区間を佐山小学校発とし、運行日を学校指定日のみの運行に変更
	復2 復3	便の廃止	利用者が極めて少ないことから、を廃止する。
運行開始日	令和8年4月1日		

運行概要

	変更前	変更後
運行形態	変更なし（路線定期運行）	
運行区域	変更なし（別紙のとおり）	
運行日	平日のみ運行、一部の便は学休日運休または学校指定日のみ運行	
運賃	変更なし（1乗車250円）	
運行事業者	変更なし（滋賀バス株式会社）	
運行車両（最大）	変更なし（日野ポンチョ等 L=699cm、W=208cm、H=310cm）	
現路線図		



C2 佐山線

変更概要

(往路2便、3便、4便)
運行区間を佐山小学校
発に変更

(往路3便、4便)
運行日を学校指定日
のみに変更

(復路2便、3便)
便の廃止

往	路	1	2	3	4	5
甲賀駅北口						16:45
市場交差点						16:46
甲賀地域市民センター西						16:47
環境改善センター						16:48
栃谷口						16:51
神保東口						16:52
新向山橋						16:52
打越						16:53
法蔵院						16:54
甲南病院						16:58
寺庄駅(北口)						17:03
甲賀西工業団地						17:06
椿神社						17:08
打越口						17:08
神原						17:09
佐山コミセン						17:09
佐山小学校	11:45	13:22	14:47	14:47		17:10
祐宝寺	↓	13:22	14:47	14:47		17:10
小佐治公民館	↓	13:23	14:48	14:48		17:11
小佐治中村	↓	13:23	14:48	14:48		17:11
新田	↓	13:25	14:50	14:50		17:13
岩室口	↓	13:27	14:52	14:52		17:15
善福寺	11:51	13:28	14:53	14:53		17:16
岩室間瀬戸	11:51	13:28	14:53	14:53		17:16
岩室公民館	11:52	13:28	14:54	14:54		↓
岩室里	11:53	↓				↓
岩室橋	11:54	13:29				17:17
前野						17:18
新前野						17:19
東前野						17:20
白川橋						17:21
近江白川						17:21
土山西口						17:22
土山地域市民センター						17:23
近江土山						17:23

復	路	1	2	3
近江土山		7:40	9:20	
土山地域市民センター		7:40	9:20	
土山西口		7:41	9:21	
近江白川		7:42	9:22	
白川橋		7:42	9:22	
東前野		7:43	9:23	
新前野		7:44	9:24	
前野		7:45	9:25	
岩室橋		7:46	9:26	
岩室公民館		7:48	↓	14:55
岩室間瀬戸		7:49	9:27	14:55
善福寺		7:50	9:27	14:56
岩室口		7:51	9:28	14:56
新田		7:53	9:30	14:58
小佐治中村		7:56	9:32	15:00
小佐治公民館		7:56	9:32	15:00
祐宝寺		7:57	9:33	15:01
佐山小学校		7:58	9:33	15:01
佐山コミセン		7:59	9:34	15:02
神原		8:00	9:34	15:02
打越口		8:00	9:35	15:03
椿神社		8:01	9:35	15:03
甲賀西工業団地		8:02	9:37	15:05
寺庄駅(北口)		8:05	9:40	15:08
甲南病院			9:45	15:13
法蔵院			9:49	
打越			9:50	
新向山橋			9:51	
神保東口			9:51	
栃谷口			9:52	
環境改善センター			9:53	
甲賀地域市民センター西			9:54	
市場交差点			9:55	
甲賀駅北口			9:56	

コマバス：青字は土曜・日曜・祝日・お盆(8/13～8/16)年末年始(12/29～1/4)運休

学校が指定する日のみ運行

変更概要

(往路3便、4便)
運行区間を油日小学校始発に変更

(復路1便)
・運行区間を「油日小学校」止めに改める。
・学校指定日のみの運行に変更

往路	1	2	3	4
油日駅				
油日小学校	11:33	13:25	14:51	15:41
和田	11:35	13:27	14:53	15:43
藪内橋	11:36	13:28	14:54	15:44
高嶺西	11:39	13:31	14:57	15:47
高嶺	11:39	13:31	14:57	15:47
五反田南	11:42	13:34	15:00	15:50
五反田里	11:42	13:34	15:00	15:50
五反田陸橋	11:44	13:36	15:02	15:52
上山崎	11:45	13:37	15:03	15:53
藤ヶ谷	11:46	13:38	15:04	15:54
余野口	11:48	13:40	15:06	15:56
長野口	11:50	13:42	15:08	15:58
長野	11:51	13:43	15:09	15:59
古間野	11:51	13:43	15:09	15:59
平畑	11:53	13:45	15:11	16:01
高間	11:54	13:46	15:12	16:02
高間口	11:54	13:46	15:12	16:02
青野	11:56	13:48	15:14	16:04
油日会館	11:59	13:51	15:17	16:07
高畑	12:00	13:52	15:18	16:08

復路	1
高畑	7:36
油日会館	7:37
青野	7:40
高間口	7:41
高間	7:42
平畑	7:43
古間野	7:45
長野	7:45
長野口	7:46
余野口	7:48
藤ヶ谷	7:50
上山崎	7:51
五反田陸橋	7:52
五反田里	7:54
五反田南	7:54
高嶺西	7:57
高嶺	7:57
藪内橋	8:00
和田	8:01
油日小学校	8:02
油日駅	

 学校が指定する日のみ運行

油日線において廃止する区間・停留所



— 運行継続する区間

..... 廃止する区間 (バスが1便も通らない区間)

○ 既設停留所

● 廃止停留所

G1 広域水口線

		概要	
対象路線の名称	G1 広域水口線	甲賀駅-甲病病院-貴生川駅-甲賀病院	
変更概要	往1 往2	便の廃止	運転手不足や労働時間等を考慮し、便を廃止する。
運行開始日	令和8年4月1日		

運行概要

	変更前	変更後
運行形態	変更なし（路線定期運行）	
運行区域	変更なし（別紙のとおり）	
運行日	平日のみ運行	
運賃	変更なし（1乗車250円）	
運行事業者	変更なし（滋賀バス株式会社）	
運行車両（最大）	変更なし（日野ポンチョ等 L=699cm、W=208cm、H=310cm）	
現路線図		

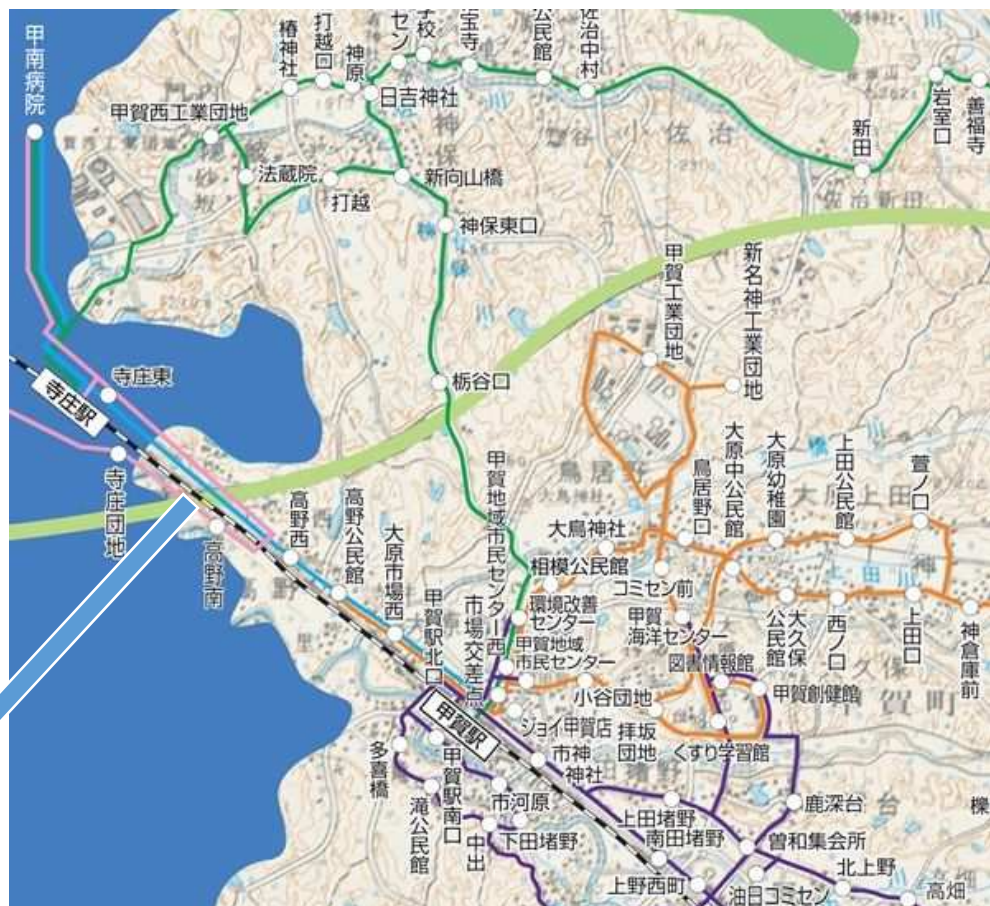

G1 広域水口線

変更概要

(往路1便・2便)
便の廃止

往路	1	2	3	4	5
甲 賀 病 院			9:10	11:45	13:55
古 城 が 丘			9:14	11:49	13:59
水 口 駅			9:15	11:50	14:00
本 町 二 丁 目			9:16	11:51	14:01
平 町			9:17	11:52	14:02
宮 の 前			9:18	11:53	14:03
綾 野			↓	↓	↓
綾 野 天 満 宮			↓	↓	↓
水口西部コミセン			↓	↓	↓
あいこうか市民ホール			↓	↓	↓
甲 賀 市 役 所			9:20	11:55	14:05
甲 賀 県 事 務 所			9:21	11:56	14:06
スポーツの森の西口			9:22	11:57	14:07
川 田 神 社			9:23	11:58	14:08
東 内 貴			9:24	11:59	14:09
貴 生 川 二 丁 目			9:24	11:59	14:09
みなくち診療所			9:26	12:01	14:11
貴 生 川 駅	7:33	7:56	9:27	12:02	14:12
虫 生 野	↓	7:58	9:29	12:04	14:14
虫 生 野 東	↓	7:59	9:30	12:05	14:15
宝 木 公 民 館 前	↓	↓	↓	12:06	↓
森 尻	↓	↓	↓	12:07	↓
野 田	↓	↓	↓	12:10	↓
甲南地域市民セン タ	↓	↓	↓	12:11	↓
フレンドマート		↓	↓	12:13	↓
耕 心	↓	8:00	9:31	↓	14:16
希望ヶ丘四丁目	↓	8:02	9:33	↓	14:18
希望ヶ丘小学校	↓	8:03	9:34	↓	14:19
希望ヶ丘三丁目	↓	8:04	9:35	↓	14:20
希望ヶ丘一丁目	↓	8:04	9:35	↓	14:20
希望ヶ丘コミセン	↓	↓	9:36	↓	14:21
希望ヶ丘本町一丁目	↓	8:05	9:37	↓	14:22
希望ヶ丘本町二丁目	↓	8:05	9:37	↓	14:22
希望ヶ丘本町五丁目	↓	8:06	9:38	↓	14:23
潤 団 地 口	↓	8:07	9:39	↓	14:24
ニ ュ ー ポ リ ス	↓	8:08	9:40	↓	14:25
せ せ ら ぎ 苑	↓	8:09	9:41	↓	14:26
甲 南 病 院	↓	8:10	9:42	12:15	14:27
寺 庄 駅 (北 口)	7:48	8: 4	9:46	12:20	14:31
寺 庄 東	7:49		9:47	12:21	14:32
高 野 西	7:52		9:50	12:24	14:35
高 野 公 民 館	7:53		9:50	12:24	14:35
大 原 市 場 西	7:53		9:50	12:24	14:35
甲 賀 駅 北 口	7:54		9:52	12:28	14:37

復路	1	2	3	5
甲 賀 駅 北 口	8:25	11:00	13:10	15:55
大 原 市 場 西	8:25	11:00	13:10	15:55
高 野 公 民 館	8:26	11:01	13:11	15:56
高 野 西	8:27	11:02	13:12	15:57
寺 庄 東	8:29	11:04	13:14	15:59
寺 庄 駅 (北 口)	8:30	11:05	13:15	16:00
甲 南 病 院	8:35	11:10	13:20	16:05
せ せ ら ぎ 苑	↓	11:11	13:21	16:06
ニ ュ ー ポ リ ス	↓	11:12	13:22	16:07
潤 団 地 口	↓	11:13	13:23	16:08
希望ヶ丘本町五丁目	↓	11:14	13:24	16:09
希望ヶ丘本町二丁目	↓	11:15	13:25	16:10
希望ヶ丘本町一丁目	↓	11:15	13:25	16:10
希望ヶ丘コミセン	↓	11:16	13:26	16:11
希望ヶ丘一丁目	↓	11:17	13:27	16:12
希望ヶ丘三丁目	↓	11:18	13:28	16:13
希望ヶ丘小学校	↓	11:19	13:28	16:13
希望ヶ丘四丁目	↓	11:20	13:29	16:14
耕 心	↓	11:22	13:31	16:16
フレンドマート	8:37	↓	↓	↓
甲南地域市民セン タ	8:39	↓	↓	↓
野 田	8:39	↓	↓	↓
森 尻	8:42	↓	↓	↓
宝 木 公 民 館 前	8:43	↓	↓	↓
虫 生 野 東	8:44	11:23	13:32	16:17
虫 生 野	8:45	11:24	13:33	16:18
みなくち診療所	8:47	11:26	13:35	16:20
貴 生 川 駅	8:48	11:27	13:36	16:21
貴 生 川 二 丁 目	8:50	11:29	13:38	16:23
東 内 貴	8:50	11:29	13:38	16:23
川 田 神 社	8:51	11:30	13:39	16:24
スポーツの森西口	8:52	11:31	13:40	16:25
甲 賀 県 事 務 所	8:53	11:32	13:41	16:26
甲 賀 市 役 所	8:54	11:33	13:42	16:27
あいこうか市民ホール	↓	↓	↓	16:27
水口西部コミセン	↓	↓	↓	16:28
綾 野 天 満 宮	↓	↓	↓	16:29
綾 野	↓	↓	↓	16:30
宮 の 前	8:55	11:34	13:43	
平 町	8:56	11:35	13:44	
本 町 二 丁 目	8:57	11:36	13:45	
水 口 駅	8:57	11:36	13:45	
古 城 が 丘	8:58	11:37	13:46	
甲 賀 病 院	9:02	11:41	13:50	

◻ コミバス：青字は土曜・日曜・祝日・お盆(8/13～8/16)年末年始(12/29～1/4)連休

甲賀市コミュニティバスダイヤ改正について

(甲南地域)

【方針1】運転手不足、労働環境改善に対応するため、利用状況に応じて運行の見直し(減便等)を行います。

- ・利用状況に応じて運行本数を見直します。

【方針2】JR草津線の利用促進を図るため、駅からの2次交通の利便性改善

- ・貴生川駅における草津線とコミバスの接続を考慮します。

【方針3】お客様等からいただいたご意見やご要望等を踏まえダイヤを見直します。

- ・利用状況や他便の運行状況を考慮し、時刻を変更します。

E1 希望ヶ丘・水口線

		概要	
対象路線の名称	E1 希望ヶ丘・水口線	貴生川駅ー希望ヶ丘コミセンー南センター甲賀病院	
変更概要	往1	便全体の時刻を早める	希望ヶ丘内において、環状線と運行時間が近接しており、利用者にとってわかりにくい状況であるため、本便の時刻を早めて対応する。
	往6、7、9	運行日の変更	平日＋土日祝の運行から平日のみの運行に変更
	復1	便の廃止	運転手不足や労働時間等を考慮し、便を廃止する。
	復2～9	停留所間タイムの見直し	停留所の区間タイムを見直す。(耕心～貴生川)
	復5	便全体の時刻を遅くする。	同時間帯に甲賀病院から貴生川へ行く路線にあり、本便との乗車間違いをなくすため、便全体の時間を遅くする。
	復9	停留所間タイムの見直し	停留所の区間タイムを見直す。(古城ヶ丘以降の時間)
	復10、11、12	運行日の変更	平日＋土日祝の運行から平日のみの運行に変更
	復12	停留所間タイムの見直し	停留所の区間タイムを見直す。(みなくち診療所～貴生川)
運行開始日	令和8年4月1日		

運行概要

	変更前	変更後
運行形態	変更なし（路線定期運行）	
運行区域	変更なし（別紙のとおり）	
運行日	毎日（ただし、1月1日～3日を除く）	
運賃	変更なし（1乗車250円）	
運行事業者	変更なし（滋賀バス株式会社）	
運行車両（最大）	変更なし（日野ポンチョ等 L=699cm、W=208cm、H=310cm）	
現路線図		



E1 希望ヶ丘・水口線

変更概要

(往路1便)
便全体の時刻を早める。

(往路6便、7便、9便)
平日のみの運行に変更

往路時刻表

往路	1	2	3	4	5	6	7	8	9
貴生川 駅	8:55	9:45	10:40	12:30	14:30	16:35	17:00	18:00	18:40
みなくち診療所	8:55	9:45	10:40	12:30	14:30	16:35	17:00	18:00	18:40
虫生野	8:58	9:48	10:43	12:33	14:33	16:38	17:04	18:04	18:44
虫生野 東	8:59	9:49	10:44	12:34	14:34	16:39	17:05	18:05	18:45
耕心	9:00	9:50	10:45	12:35	14:35	16:40	17:06	18:06	18:46
希望ヶ丘四丁目	9:02	9:52	10:47	12:37	14:37	16:42	17:08	18:08	18:48
希望ヶ丘小学校	9:03	9:53	10:48	12:38	14:38	16:43	17:09	18:09	18:49
希望ヶ丘三丁目	9:04	9:54	10:49	12:39	14:39	16:44	17:10	18:10	18:50
希望ヶ丘一丁目	9:04	9:54	10:49	12:39	14:39	16:44	17:11	18:11	18:51
希望ヶ丘コミセン	9:05	9:55	10:50	12:40	14:40	16:45	↓	↓	↓
希望ヶ丘本町一丁目	9:06	9:56	10:51	12:41	14:41	16:46	17:12	18:12	18:52
希望ヶ丘本町二丁目	9:06	9:56	10:51	12:41	14:41	16:46	17:12	18:12	18:52
希望ヶ丘本町五丁目	9:07	9:57	10:52	12:42	14:42	16:47	17:13	18:13	18:53
南センター	9:09	9:59	10:54	12:44	14:44	16:49	17:13	18:13	18:53
希望ヶ丘本町五丁目	9:11	10:01	10:56	12:46	14:46				
希望ヶ丘本町二丁目	9:12	10:02	10:57	12:47	14:47				
希望ヶ丘本町一丁目	9:13	10:03	10:58	12:48	14:48				
幸ヶ平口	9:15	10:05	11:00	12:50	14:50				
アヤハブラザ	9:18	10:08	11:03	12:53	14:53				
JA 甲賀	9:19	10:09	11:04	12:54	14:54				
甲賀市役所	9:20	10:10	11:05	12:55	14:55				
あいこうか市民ホール	9:21	10:11	11:06	12:56	14:56				
水口西部コミセン	9:22	10:12	11:07	12:57	14:57				
綾野天満宮	9:23	10:13	11:08	12:58	14:58				
綾野	9:24	10:14	11:09	12:59	14:59				
新町	9:25	10:15	11:10		15:00				
水口 駅	9:26	10:16	11:11		15:01				
古城ヶ丘	9:26	10:16	11:11		15:01				
甲賀病院	9:31	10:21	11:16		15:06				

コミバス：青字は土曜・日曜・祝日・お盆(8/13～8/16)年末年始(12/29～1/4) 運休

復路時刻表

(復路2便～9便)
一部停留所間の時刻を見直し(耕心～貴生川)

(復路1便)
便の廃止

(復路5便)
便全体の時間を遅くする

(復路9便)
一部停留所間の時刻を見直し(古城ヶ丘以降)

(復路10便、11便、12便)
平日のみの運行に変更

(復路12便)
一部停留所間の時刻を見直し(みなくち診療所～貴生川)

復路	1	2	3	4	5	6	7	8	9	10	11	12	13
甲賀病院					9:55	10:35	11:35		15:10				
古城ヶ丘					9:59	10:39	11:39		15:14				
水口 駅					10:00	10:40	11:40		15:15				
新町					10:00	10:40	11:40		15:15				
綾野					10:01	10:41	11:41	13:41	15:16			17:25	
綾野天満宮					10:02	10:42	11:42	13:42	15:17			17:26	
水口西部コミセン					10:03	10:43	11:43	13:43	15:18			17:27	
あいこうか市民ホール					10:04	10:44	11:44	13:44	15:19			17:28	
甲賀市役所					10:05	10:45	11:45	13:45	15:20			17:29	
JA 甲賀					10:06	10:46	11:46	13:46	15:21			17:30	
アヤハブラザ					10:07	10:47	11:47	13:47	15:22			17:31	
幸ヶ平口					10:10	10:50	11:50	13:50	15:25			17:34	
希望ヶ丘本町一丁目					10:12	10:52	11:52	13:52	15:27			17:36	
希望ヶ丘本町二丁目					10:12	10:52	11:52	13:52	15:27			17:36	
希望ヶ丘本町五丁目					10:13	10:53	11:53	13:53	15:28			17:37	
南センター	6:30	7:10	7:40	9:15	10:15	10:55	11:55	13:55	15:30	16:49	17:13	17:39	18:13
希望ヶ丘本町五丁目	6:30	7:10	7:40	9:15	10:15	10:55	11:55	13:55	15:30	↓	↓	17:39	↓
希望ヶ丘本町二丁目	6:31	7:11	7:41	9:16	10:16	10:56	11:56	13:56	15:31	↓	↓	17:40	↓
希望ヶ丘本町一丁目	6:31	7:11	7:41	9:16	10:16	10:56	11:56	13:56	15:31	↓	↓	17:40	↓
希望ヶ丘コミセン	↓	↓	↓	↓	10:17	10:57	11:57	13:57	15:32	↓	↓	17:41	↓
希望ヶ丘一丁目	6:32	7:12	7:42	9:17	10:18	10:58	11:58	13:58	15:33	↓	↓	17:42	↓
希望ヶ丘三丁目	6:33	7:13	7:43	9:18	10:19	10:59	11:59	13:59	15:34	↓	↓	17:43	↓
希望ヶ丘小学校	6:34	7:14	7:44	9:19	10:20	11:00	12:00	14:00	15:35	↓	↓	17:44	↓
希望ヶ丘四丁目	6:35	7:15	7:45	9:20	10:21	11:01	12:01	14:01	15:36	↓	↓	17:45	↓
耕心	6:38	7:17	7:47	9:22	10:23	11:03	12:03	14:03	15:38	16:52	17:16	17:47	18:16
虫生野 東	6:39	7:18	7:48	9:23	10:24	11:04	12:04	14:04	15:39	16:53	17:17	17:48	18:17
虫生野	6:40	7:19	7:49	9:24	10:25	11:05	12:05	14:05	15:40	16:54	17:18	17:49	18:18
みなくち診療所	6:43	7:22	7:52	9:27	10:28	11:08	12:08	14:08	15:43	16:57	17:21	17:52	18:21
貴生川 駅	6:44	7:24	7:54	9:29	10:35	11:15	12:15	14:15	15:47	16:58	17:22	18:00	18:22

E2 環状線

		概要
対象路線の名称	E2 環状線	甲南病院-甲南駅-希望ヶ丘小学校-甲南病院
	全便	便全体の時刻を遅くする 環状線と希望ヶ丘・水口線においては、一部の重複区間において近接して便が運行されていることから、利用者が乗車時にわかりにくい状況となっている。環状線の時刻を全便10分遅く変更することで改善を図る。
運行開始日	令和8年4月1日	

運行概要

	変更前	変更後
運行形態		変更なし（路線定期運行）
運行区域		変更なし（別紙のとおり）
運行日		平日のみ運行
運賃		変更なし（1乗車250円）
運行事業者		変更なし（滋賀バス株式会社）
運行車両（最大）		変更なし（ハイエース等 L=538cm、W=188cm、H=228cm）
現路線図		



甲賀市公共交通時刻表
甲南版
2024.4.1改定

料金 大人(中学生以上) 250円
小人(小学生以下) 130円

- E1 希望ヶ丘・水口線
- E2 環状線
- E3 池田中部小学校線
- E4 甲南工業団地線
- G1 広域水口線
- コミタク共通エリア停留所
- コミタク北エリア停留所
- コミタク西エリア停留所
- コミタク東エリア停留所

E2 環状線

変更概要

(全便)
運行時間を変更
(R7よりも10分遅くする。)

時刻表

	1	2
甲 南 病 院	11:00	13:40
寺 庄 駅 (北 口)	11:03	13:43
寺 庄 東	11:04	13:44
高 野 南	11:06	13:46
寺 庄 団 地	11:08	13:48
六 角 堂	11:09	13:49
ザ・ビッグ甲南店	11:11	13:51
コ メ リ 前	11:12	13:52
フ レ ン ド マ ー ト	11:14	13:54
甲南地域市民センター	11:16	13:56
図 書 館 前	11:17	13:57
甲 南 駅	11:18	13:58
森 尻	11:20	14:00
宝 木 公 民 館 前	11:21	14:01
耕 心	11:23	14:03
希 望 ケ 丘 四 丁 目	11:25	14:05
希 望 ケ 丘 小 学 校	11:26	14:06
希 望 ケ 丘 三 丁 目	11:27	14:07
希 望 ケ 丘 一 丁 目	11:28	14:08
希 望 ケ 丘 コ ミ セ ン	11:29	14:09
希 望 ケ 丘 本 町 一 丁 目	11:30	14:10
希 望 ケ 丘 本 町 二 丁 目	11:31	14:11
希 望 ケ 丘 本 町 五 丁 目	11:32	14:12
南 セ ン タ ー	11:33	14:13
保 育 所 前	11:34	14:14
希 望 ケ 丘 五 丁 目	11:34	14:14
ニ ュ ー ホ ー リ ス	11:35	14:15
せ せ ら ぎ 苑	11:35	14:15
甲 南 病 院	11:37	14:17

	3	4
甲 南 病 院	9:20	11:50
せ せ ら ぎ 苑	9:21	11:51
ニ ュ ー ホ ー リ ス	9:21	11:51
希 望 ケ 丘 五 丁 目	9:22	11:52
保 育 所 前	9:22	11:52
南 セ ン タ ー	9:23	11:53
希 望 ケ 丘 本 町 五 丁 目	9:24	11:54
希 望 ケ 丘 本 町 二 丁 目	9:25	11:55
希 望 ケ 丘 本 町 一 丁 目	9:26	11:56
希 望 ケ 丘 コ ミ セ ン	9:27	11:57
希 望 ケ 丘 一 丁 目	9:28	11:58
希 望 ケ 丘 三 丁 目	9:29	11:59
希 望 ケ 丘 小 学 校	9:30	12:00
希 望 ケ 丘 四 丁 目	9:31	12:01
耕 心	9:33	12:03
宝 木 公 民 館 前	9:35	12:05
森 尻	9:36	12:06
甲 南 駅	9:38	12:08
図 書 館 前	9:38	12:08
甲南地域市民センター	9:39	12:09
フ レ ン ド マ ー ト	9:41	12:11
コ メ リ 前	9:43	12:13
ザ・ビッグ甲南店	9:44	12:14
六 角 堂	9:46	12:16
寺 庄 団 地	9:47	12:17
高 野 南	9:49	12:19
寺 庄 東	9:51	12:21
寺 庄 駅 (北 口)	9:52	12:22
甲 南 病 院	9:56	12:26

コミバス：青字は土曜・日曜・祝日・お盆(8/13～8/16)年末年始(12/29～1/4)運休

甲賀市コミュニティバスダイヤ改正について

(信楽地域)

【方針2】駅からの2次交通の利便性改善を目的とし、バスの運行時間を見直します。

- ・信楽駅において余裕を持って接続できるよう、バスの出発時刻見直し等を実施します。

【方針3】お客様等からいただいたご意見やご要望等を踏まえダイヤを見直します。

- ・ニュータウン等、経路変更により停車する停留所を増加

F1 朝宮線

		概要	
対象路線の名称	F1 朝宮線	信楽駅-朝宮小学校-宮尻-京阪石山寺	
変更概要	往1	便全体の時刻を早める	始発停留所の出発時刻を5分早くする。
	往4	運行区間の見直し 便全体の時刻を遅くする	運行経路を「ニュータウン」経由に改め、信楽駅での余裕を持った接続時間を確保できるよう、出発時刻を変更
	往5	停留所間タイムの見直し	一部区間（ニュータウン～杉山、宮尻～納所）の時刻を見直す。
	往6	便全体の時刻を遅くする	信楽駅での余裕を持った接続時間を確保できるよう、出発時刻を変更
	復2	便全体の時刻を早める	余裕を持った時間に信楽小学校へ到着できるよう、便全体の運行時間を5分早くする。
	復3 復4	停留所間タイムの見直し	一部区間（宮尻～石倉橋）の時刻を見直す。
	復5	便全体の時刻を遅くする	往4便の時刻変更に伴い、折り返しとなる本便についても時刻を変更する。
	復7	便全体の時刻を遅くする	往6便の時刻変更に伴い、折り返しとなる本便についても時刻を変更する。
	復8 復11	停留所間タイムの見直し	一部区間（宮尻～石倉橋）の時刻を見直す。
	運行開始日	令和8年4月1日	

運行概要

	変更前	変更後
運行形態	変更なし（路線定期運行）	
運行区域	変更なし（別紙のとおり）	
運行日	毎日（ただし、1月1日～3日を除く）	
運賃	変更なし（甲賀市内区間のみ利用 1乗車250円、大津市内停留所利用 1乗車300円）	
運行事業者	変更なし（滋賀バス株式会社）	
運行車両（最大）	変更なし（いすゞエルガ等 L=899cm、W=230cm、H=310cm）	

現路線図



F1 朝宮線

変更概要

往路時刻表

(往路1便)
便全体の時刻
を早める。

(往路4便)
・新たに「ニュータ
ウン」を経由する。
・「信楽駅」からの出発
時刻を変更

(往路5便)
一部区間の停留所
間タイムを見直す。

(往路6便)
便全体の時刻を早
める。

往路	1	2	3	4	5	6	7	8	9	10	11	12
信楽駅	6:05	7:20	8:34	11:00	10:53	13:00	13:30	13:53	14:53	15:53	17:05	18:20
信楽地域市民センター	6:05	7:20	8:34	11:00	10:53	13:00	13:30	13:53	14:53	15:53	17:05	18:20
栄町	6:06	7:21	8:35	11:01	10:54	13:01	13:31	13:54	14:54	15:54	17:06	18:21
信楽小学校前	6:07	7:22	8:36	↓	↓	↓	13:32	↓	↓	15:55	17:07	18:22
日吉神社(信楽)	6:08	7:23	8:37	↓	↓	↓	13:33	↓	↓	15:56	17:08	18:23
江田	6:09	7:24	8:38	↓	↓	↓	13:34	↓	↓	15:57	17:09	18:24
江田口	6:10	7:25	8:39	↓	↓	↓	13:35	↓	↓	15:58	17:10	18:25
平和堂	↓	↓	↓	11:02	10:55	13:02	↓	13:55	14:55	↓	↓	↓
西新田	↓	↓	↓	11:03	10:56	13:03	↓	13:56	↓	↓	↓	↓
立石橋	6:10	7:25	8:39	11:04	10:57	13:04	13:35	13:57	↓	15:58	17:10	18:25
柞原	6:11	7:26	8:40	11:05	10:58	13:05	13:36	13:58	↓	15:59	17:11	18:26
柞原	6:12	7:27	8:41	11:06	10:59	13:06	13:37	13:59	↓	16:00	17:12	18:27
中野口	6:13	7:28	8:42	11:07	11:00	13:07	13:38	14:00	↓	16:01	17:13	18:28
中野	6:13	7:28	8:42	11:07	11:00	13:07	13:38	14:00	↓	16:01	17:13	18:28
杉山口	6:14	7:29	8:43	11:08	11:01	13:08	13:39	14:01	↓	16:02	17:14	18:29
団地前	6:15	7:30	8:44	11:09	11:02	13:09	13:40	↓	↓	16:03	17:15	18:30
ニュータウン	6:17	7:32	8:46	11:11	11:04	13:11	13:42	↓	↓	16:05	17:17	18:32
杉山	6:19	7:34	8:48	11:13	11:06	13:13	13:44	↓	↓	16:07	17:19	18:34
上出	6:23	7:38	8:52	11:17	11:10	13:17	13:48	14:06	15:05	16:11	17:23	18:38
朝宮	6:24	7:39	8:53	11:18	11:11	13:18	13:49	14:07	15:06	16:12	17:24	18:39
尾花	6:25	7:40	8:54	11:19	11:12	13:19	13:50	14:08	15:07	16:13	17:25	18:40
上畑	6:26	7:41	8:55	11:20	11:13	13:20	13:51	14:09	15:08	16:14	17:26	18:41
朝宮小学校	6:27	7:42	8:56	11:21	11:14	13:21	13:52	14:10	15:09	16:15	17:27	18:42
下朝宮	6:28	7:43	8:57	11:22	11:15	13:22	13:53	14:11	15:10	16:16	17:28	18:43
下出	6:29	7:44	8:58	11:23	11:16	13:23	13:54	14:12	15:11	16:17	17:29	18:44
石倉橋	6:30	7:45	8:59	11:24	11:17	13:24	13:55	14:13	15:12	16:18	17:30	18:45
小山橋	6:32	7:47	9:01	11:26	11:19	13:26	13:57	14:15	15:14	16:20	17:32	18:47
西出	6:33	7:48	9:02	11:27	11:20	13:27	13:58	14:16	15:15	16:21	17:33	18:48
宮ノ前	6:34	7:49	9:03	11:28	11:21	13:28	13:59	14:17	15:16	16:22	17:34	18:49
宮尻	6:36	7:52	9:05	11:30	11:23	13:30	14:01	14:19	15:18	16:24	17:36	18:51
納所	6:37				11:24						17:37	
脇出	6:39				11:26						17:39	
中垣内	6:40				11:27						17:40	
矢筈石倉	6:41				11:28						17:41	
倉骨	6:44				11:31						17:44	
沢野	6:45				11:32						17:45	
大石東	6:46				11:33						17:46	
鹿跳橋	6:47				11:34						17:47	
南郷洗堰	6:50				11:37						17:54	
京阪石山寺	7:05				11:52						18:04	

コミバス：青字は土曜・日曜・祝日・お盆(8/13～8/16)年末年始(12/29～1/4)運休

コミバス：赤字は土曜・日曜・祝日・お盆(8/13～8/16)年末年始(12/29・30・31、1/4)運行

復路時刻表

(復路2便)
便全体の時刻
を早める。

(復路3便4便、8便、11便)
・一部停留所間のタイムを見
直す。

(復路5便、7便)
便全体の時刻を遅
くする。

復路	1	2	3	4	5	6	7	8	9	10	11	12
京阪石山寺		7:10				12:15						18:25
南郷洗堰		7:14				12:20						18:30
鹿跳橋		7:24				12:30						18:40
大石東		7:25				12:31						18:41
沢野		7:26				12:32						18:42
倉骨		7:27				12:33						18:43
矢筈石倉		7:30				12:36						18:44
中垣内		7:32				12:38						18:46
脇出		7:33				12:39						18:47
納所		7:36				12:41						18:49
宮尻	6:45	7:38				12:43						18:51
宮ノ前	6:47	7:40				12:45						18:53
西出	6:48	7:41				12:46						18:54
小山橋	6:49	7:42				12:47						18:55
小山橋	↓	↓	7:47	9:01	11:26	↓	13:26	13:57	14:15	15:14	16:20	↓
西出	↓	↓	7:48	9:02	11:27	↓	13:27	13:58	14:16	15:15	16:21	↓
宮ノ前	↓	↓	7:49	9:03	11:28	↓	13:28	13:59	14:17	15:16	16:22	↓
宮尻	↓	↓	7:52	9:05	11:30	↓	13:30	14:01	14:19	15:18	16:24	↓
石倉橋	6:51	7:44	7:57	9:10	11:35	12:50	13:35	14:06	14:24	↓	16:29	18:58
下出	6:52	7:45	7:58	9:11	11:36	12:51	13:36	14:07	14:25	↓	16:30	18:59
下朝宮	6:53	7:46	7:59	9:12	11:37	12:52	13:37	14:08	14:26	↓	16:31	19:00
朝宮小学校	6:54	7:47	8:00	9:13	11:38	12:53	13:38	14:09	14:27	↓	16:32	19:01
上畑	6:54	7:47	8:00	9:13	11:38	12:53	13:38	14:09	14:27	↓	16:32	19:01
尾花	6:55	7:48	8:01	9:14	11:39	12:54	13:39	14:10	14:28	↓	16:33	19:02
朝宮	6:56	7:49	8:02	9:15	11:40	12:55	13:40	14:11	14:29	↓	16:34	19:03
上出	6:57	7:50	8:03	9:16	11:41	12:56	13:41	14:12	14:30	↓	16:35	19:04
杉山	7:01	7:54	8:07	9:20	11:45	13:00	13:45	14:16	↓	↓	16:39	19:08
ニュータウン	7:03	7:56	8:09	9:22	11:47	13:02	13:47	14:18	↓	↓	16:41	19:10
団地前	7:05	7:58	8:11	9:24	11:49	13:04	13:49	14:20	↓	↓	16:43	19:12
杉山口	7:06	7:59	8:12	9:25	11:50	13:05	13:50	14:21	14:35	↓	16:44	19:13
中野	7:07	8:00	8:13	9:26	11:51	13:06	13:51	14:22	14:36	↓	16:45	19:14
中野口	7:07	8:00	8:13	9:26	11:51	13:06	13:51	14:22	14:36	↓	16:45	19:14
柞原	7:08	8:01	8:14	9:27	11:52	13:07	13:52	14:23	14:37	↓	16:46	19:15
柞原口	7:09	8:02	8:15	9:28	11:53	13:08	13:53	14:24	14:38	↓	16:47	19:16
立石橋	7:10	8:03	8:16	9:29	11:54	13:09	13:54	14:25	14:39	↓	16:48	19:17
西新田	↓	↓	↓	9:30	11:55	13:10	↓	↓	↓	15:36	16:49	↓
平和堂	↓	↓	↓	9:31	11:56	13:11	↓	↓	↓	15:37	16:50	↓
江田口	7:11	8:03	8:17	↓	↓	↓	13:55	14:26	14:40	↓	↓	19:17
江田	7:12	8:04	8:18	↓	↓	↓	13:56	14:27	14:41	↓	↓	19:18
日吉神社(信楽)	7:13	8:05	8:19	↓	↓	↓	13:57	14:28	14:42	↓	↓	19:20
信楽小学校前	7:14	8:06	8:20	↓	↓	↓	13:58	14:29	14:43	↓	↓	19:21
栄町	7:15	8:07	8:21	9:32	11:57	13:12	13:59	14:30	14:44	15:38	16:51	19:22
信楽地域市民センター	7:16	8:08	8:22	9:33	11:58	13:13	14:00	14:31	14:45	15:39	16:52	19:23
信楽駅	7:18	8:13	8:27	9:40	12:03	13:18	14:05	14:35	14:50	15:44	16:56	19:28

コミバス：青字は土曜・日曜・祝日・お盆(8/13～8/16)年末年始(12/29～1/4)運休

コミバス：赤字は土曜・日曜・祝日・お盆(8/13～8/16)年末年始(12/29・30・31、1/4)運行

F2 多羅尾線

		概要	
対象路線の名称	F2 多羅尾線	信楽駅－江田－多羅尾上出－信楽温泉	
変更概要	往 1～4	運行順を変更	通学児童がバス車内に滞在する時間を短くし、見通しの悪い交差点等の通行を考慮した運行順に変更（多羅尾地区内）
	往2	便全体の時刻を早める	道路状況等を考慮し、余裕を持ったダイヤで運行できるよう、便の出発時刻を早める。
	往4	運行区間の見直し	利用が極めて少ないため、終着の「信楽温泉」経由を廃止する。
	復 2～5	運行順を変更	通学児童がバス車内に滞在する時間を短くし、見通しの悪い交差点等の通行を考慮した運行順に変更（多羅尾地区内）
運行開始日	令和8年4月1日		

運行概要

	変更前	変更後
運行形態	変更なし（路線定期運行）	
運行区域	変更なし（別紙のとおり）	
運行日	毎日（ただし、1月1日～3日を除く）	
運賃	変更なし（1乗車250円）	
運行事業者	変更なし（滋賀バス株式会社）	
運行車両（最大）	変更なし（三菱エアロミディ等 L=699cm、W=230cm、H=320cm）	
現路線図		



F2 多羅尾線

変更概要

(往路1便～4便)
通学状況等を考慮した運
行経路の変更

(往路2便)
便全体の時刻を早める

(往路4便)
信楽温泉経由を廃止

往路時刻表

往 路	1	2	3	4	5	6
信 楽 駅	7:30	9:10	14:10	15:53	17:05	18:20
信楽地域市民センター	7:30	9:10	14:10	15:53	17:05	18:20
栄 町	7:31	9:11	14:11	15:54	17:06	18:21
信 楽 小 学 校 前	7:32	9:12	↓	15:55	17:07	18:22
日吉神社(信楽)	7:33	9:13	↓	15:56	17:08	18:23
江 田	7:34	9:14	↓	15:57	17:09	18:24
平 和 堂	↓	↓	14:12	↓	↓	↓
西 新 田	↓	↓	14:13	↓	↓	↓
江 田 口	↓	↓	14:14	↓	↓	↓
猪ノ谷口	7:35	9:15	14:15	15:58	17:10	18:26
小 川 出	7:37	9:16	14:16	15:59	17:11	18:27
小 川 口	7:39	9:17	14:17	16:00	17:12	18:29
近 江 小 川	7:40	9:18	14:18	16:01	17:13	18:30
小 峠	7:46	9:24	14:24	16:07	17:19	18:36
茶 屋 出	7:47	9:24	14:24	16:07	17:19	18:37
近 江 中 野	7:48	9:25	↓	↓	17:20	18:38
多 羅 尾	7:49	9:26	↓	↓	17:21	18:39
多 羅 尾 上 出	7:50	9:27	↓	↓	17:22	18:41
多 羅 尾	7:51	9:28	↓	↓		
近 江 中 野	7:52	9:29	↓	↓		
茶 屋 出	7:53	9:30	↓	↓		
伊 賀 辻	7:54	9:31	14:25	16:08		
高 杭	7:54	9:31	14:25	16:08		
六 呂 川	7:55	9:32	14:26	16:09		
六 呂 川 住 宅	↓	9:33	14:27	↓		
信 楽 温 泉	↓	9:43	14:37	↓		
六 呂 川 住 宅	↓			↓		
新 田 (信 楽)	7:56			16:10		
溝ヶ谷	7:57			16:11		

コミバス：青字は土曜・日曜・祝日・お盆(8/13～8/16)年末年始(12/29～1/4) 運休

復路時刻表

(復路2便～5便)
通学状況等を考慮した運
行経路の変更

復 路	1	2	3	4	5	6
信 楽 温 泉			9:45	14:40		
六 呂 川 住 宅			9:55	14:50		
新 田 (信 楽)			9:57	14:52		17:28<
溝ヶ谷		7:58	9:58	14:53	16:12	17:29
新 田 (信 楽)		7:59	9:59	14:54	16:13	17:30
六 呂 川		8:00	10:00	14:55	16:14	17:31
高 杭		8:01	10:01	14:56	16:15	17:31
伊 賀 辻		8:01	10:01	14:56	16:15	17:32
茶 屋 出		↓	↓	14:57	16:16	17:33
近 江 中 野		↓	↓	14:58	16:17	
多 羅 尾		↓	↓	14:59	16:18	
多 羅 尾 上 出	6:59	↓	↓	15:00	16:19	17:22
多 羅 尾	7:00	↓	↓	15:01	16:20	17:23
近 江 中 野	7:01	↓	↓	15:02	16:21	17:24
茶 屋 出	↓	↓	↓	↓	↓	17:24
伊 賀 辻	↓	↓	↓	↓	↓	17:26
高 杭	↓	↓	↓	↓	↓	17:26
六 呂 川	↓	↓	↓	↓	↓	17:27
茶 屋 出	7:02	8:02	10:02	15:03	16:22	
小 峠	7:03	8:03	10:03	15:04	16:23	17:34
近 江 小 川	7:08	8:08	10:08	15:09	16:28	17:39
小 川 口	7:09	8:09	10:09	15:10	16:29	17:40
小 川 出	7:11	8:11	10:11	15:12	16:31	17:42
猪ノ谷口	7:12	8:12	10:12	15:13	16:32	17:43
江 田 口	↓	↓	10:13	15:14	↓	↓
西 新 田	↓	↓	10:14	15:15	↓	↓
平 和 堂	↓	↓	10:15	15:16	↓	↓
江 田	7:14	8:14	↓	↓	16:34	17:45
日吉神社(信楽)	7:15	8:15	↓	↓	16:35	17:46
信 楽 小 学 校 前	7:16	8:16	↓	↓	16:36	17:47
栄 町	7:17	8:17	10:17	15:18	16:37	17:48
信楽地域市民センター	7:18	8:18	10:18	15:19	16:38	17:49
信 楽 駅	7:20	8:20	10:20	15:20	16:40	17:51

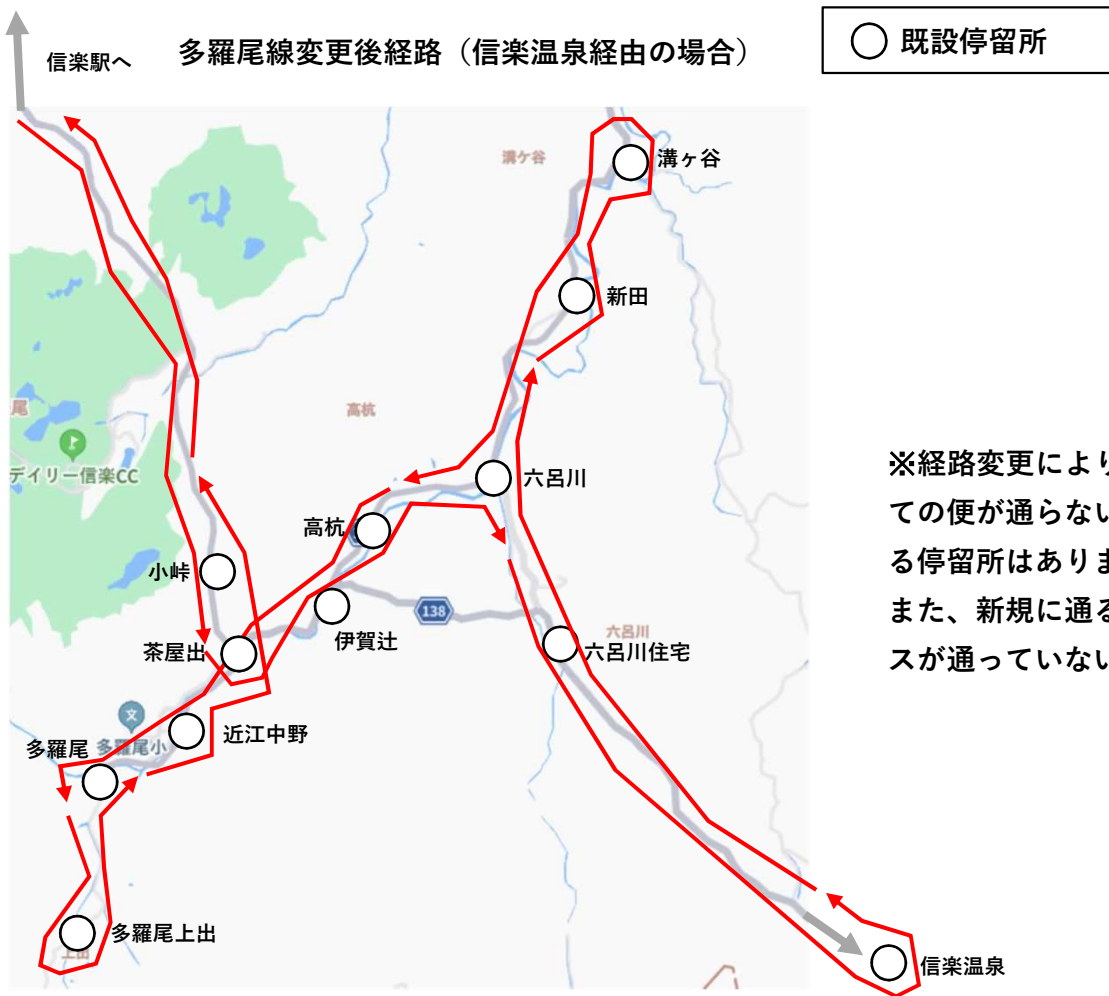

F3 田代・畑・陶芸の森巡回線

		概要	
対象路線の名称	F3 田代・畑・陶芸の森巡回線	信楽駅－陶芸の森－田代－畑－信楽駅	
変更概要	3便	停留所間タイムの見直し	運行実態を考慮し、一部停留所間（信楽カントリー～ハイランド）の時刻を見直す。
	5便	停留所間タイムの見直し	運行実態を考慮し、一部停留所間（信楽カントリー～ハイランド）の時刻を見直す。
	7便	便の廃止	運転手の労働時間や利用状況等を考慮し、便を廃止する。（廃止後は同時刻にたしほはたデマンド（予約式路線）を運行）
運行開始日	令和8年4月1日		

運行概要

	変更前	変更後
運行形態	変更なし（路線定期運行）	
運行区域	変更なし（別紙のとおり）	
運行日	毎日（ただし、1月1日～3日を除く）	
運賃	変更なし（1乗車250円）	
運行事業者	変更なし（滋賀バス株式会社）	
運行車両（最大）	変更なし（三菱エアロミディ等 L=699cm、W=230cm、H=320cm）	
現路線図		

F3 田代・畑・陶芸の森巡回線



変更概要

(3便、5便)
一部区間の停留所
間タイムを見直す。

(7便)
便の廃止

	1	2	3	4	5	6	7
信楽小学校			11:50	14:50	15:55		
栄町			11:52	14:51	15:56		
信楽地域市民センター			11:54	14:52	15:57		
信楽駅	7:20	10:55	11:55	14:53	16:00	17:05	18:20
信楽地域市民センター	7:20	10:55	11:55	14:55	16:00	17:05	18:20
図書館前	↓	10:57	11:56	↓	↓	↓	↓
陶芸の森前	↓	10:58	11:58	↓	↓	↓	↓
陶芸の森	↓	11:00	11:59	↓	↓	↓	↓
陶芸の森前	↓	↓	12:00	↓	↓	↓	↓
谷川会館	7:23	↓	12:02	14:58	16:03	17:08	18:23
二本丸	7:23	↓	12:02	14:58	16:03	17:08	18:23
ハイランド口	7:24	↓	12:03	14:59	16:04	17:09	18:24
ハイランド	7:25	↓	12:04	15:00	16:05	17:10	18:25
ハイランド中央	↓	↓	↓	↓	↓	↓	↓
丸岡	↓	↓	↓	↓	↓	↓	↓
高原台	↓	↓	↓	↓	↓	↓	↓
丸岡	↓	↓	↓	↓	↓	↓	↓
ハイランド中央	↓	↓	↓	↓	↓	↓	↓
ハイランド	↓	↓	↓	↓	↓	↓	↓
田代口	7:31	↓	12:10	15:06	16:11	17:16	18:31
田代	7:33	↓	12:12	15:08	16:13	17:18	18:33
田代高原の郷	↓	↓	12:13	↓	16:14	↓	↓
美術館	↓	↓	12:15	↓	16:16	↓	↓
田代高原の郷	↓	↓	12:17	↓	16:18	↓	↓
畑	7:45	↓	12:30	15:20	16:31	17:30	18:45
滋賀カントリー	7:49	↓	12:34	15:24	16:35	17:34	18:49
小畑	7:50	↓	12:35	15:25	16:36	17:35	18:50
信楽カントリー	7:51	↓	12:36	15:26	16:37	17:36	18:51
ハイランド	7:56	↓	12:41	15:31	16:42	17:41	18:56
ハイランド口	7:57	↓	12:42	15:32	16:43	17:42	18:57
二本丸	7:58	↓	12:43	15:33	16:44	17:43	18:58
谷川会館	7:58	↓	12:43	15:33	16:44	17:43	18:58
陶芸の森前	↓	↓	↓	15:35	16:46	↓	↓
陶芸の森	↓	11:05	↓	15:36	16:47	↓	↓
陶芸の森前	↓	11:07	↓	15:37	16:48	↓	↓
図書館前	↓	11:08	↓	15:39	16:50	↓	↓
信楽小学校	8:06	↓	↓	↓	↓	↓	↓
信楽地域市民センター	8:10	11:10	12:46	15:40	16:51	17:46	19:01
信楽駅	8:10	11:10	12:48	15:42	16:53	17:49	19:03

コミバス：青字は土曜・日曜・祝日・お盆(8/13～8/16)年末年始(12/29～1/4)運休

学校が指定する日のみ運行

「美術館」はMIHOミュージアム開館日のみ経由

コミタク（デマンド）令和8年4月1日ダイヤ改正について

- ・既存のデマンド路線・コミタクエリア内において、停留所の新設等を行います。
- ・廃止したコミュニティバスに代わる移動手段を確保するため、デマンド路線を増便します。（たしろ・はたデマンド）

コミタク(デマンド)路線一覧

地区	路線名	R7 時刻表
水口	みなくちデマンド	P18～19
	コミタク柏木エリア	P56～57
	コミタク貴生川エリア	
甲賀	おおはらデマンド	P33
	さやまデマンド	P35
	あぶらひデマンド	P37
甲南	コミタク甲南共通エリア	P58～59
	コミタク甲南北エリア	
	コミタク甲南東エリア	
	コミタク甲南西エリア	
信楽	コミタク信楽宮町巡回エリア	P60
	コミタク神山江田エリア	P61
	たらおデマンド	P51
	たしろ・はたデマンド	P53

コミタク・デマンドタクシー

コミタク甲南エリアに「矢川橋東」停留所を新設します。

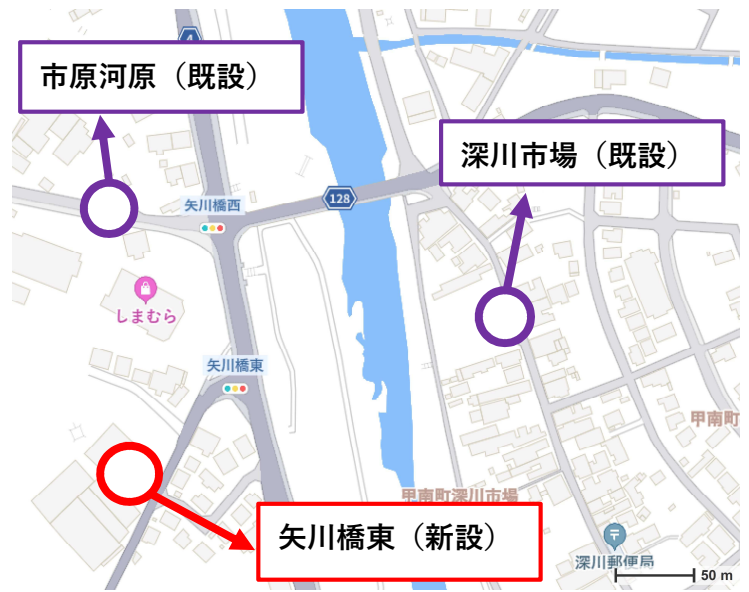

コミタク神山江田エリアに「山中陶土入口」停留所を新設します。

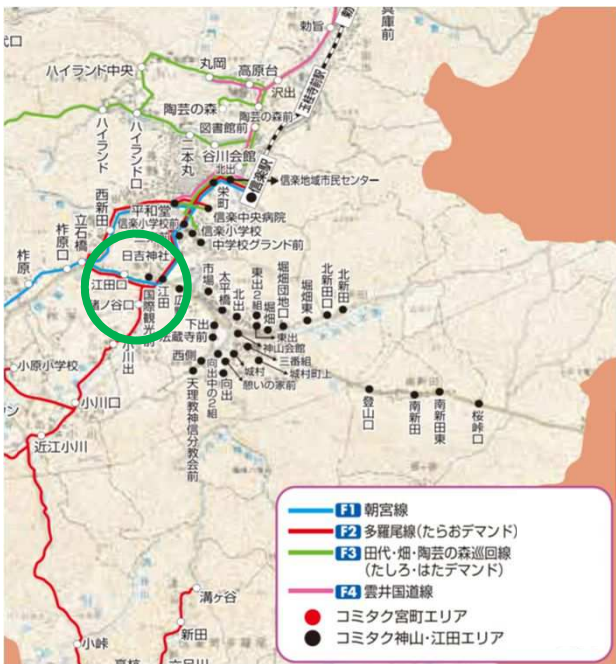

たらおデマンドに「森林組合前」停留所を新設します。

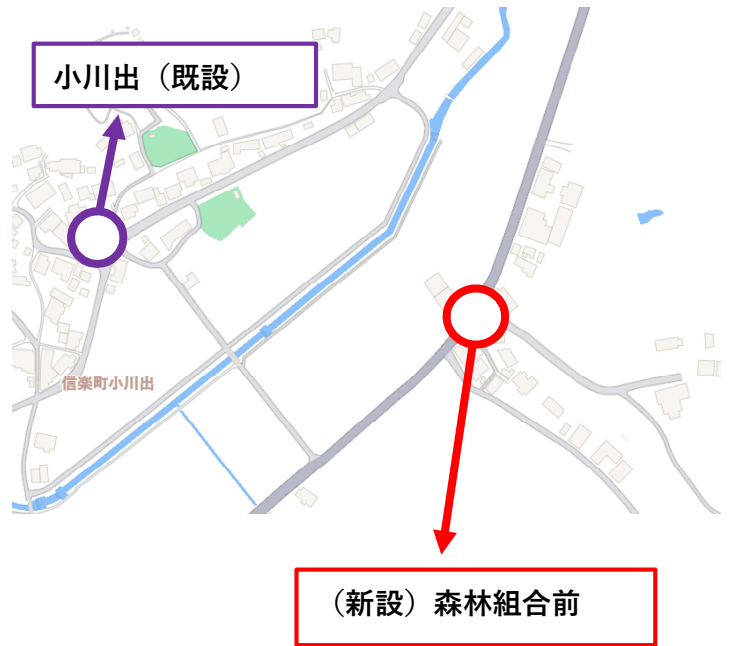
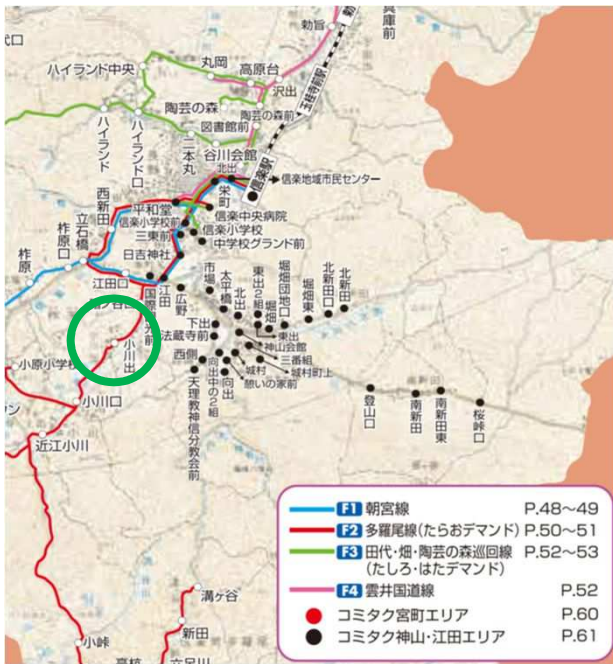

	1	2	3
信楽駅 (バス)	11:00頃	13:00頃	17:10頃
信楽地域市民センター	↓	↓	↓
信楽中央病院	↓	↓	↓
平和堂 (信楽)	↓	↓	↓
柴町	↓	↓	↓
信楽小学校前	↓	↓	↓
信楽小学校	↓	↓	↓
中学校グラウンド前	↓	↓	↓
三東前	↓	↓	↓
日吉神社 (信楽)	↓	↓	↓
江田	↓	↓	↓
国際観光前	↓	↓	↓
西新田	↓	↓	↓
江田口	↓	↓	↓
猪ノ谷口	11:10頃	13:10頃	17:20頃
小川出	↓	↓	↓
森林組合前	↓	↓	↓
小川口	↓	↓	↓
小原小学校	↓	↓	↓
杉山	↓	↓	↓
団地前	↓	↓	↓
近江小川	↓	↓	↓
ニュータウン	↓	↓	↓
小峠	11:20頃	13:20頃	17:40頃
茶屋出	↓	↓	↓
近江中野	↓	↓	↓
多羅尾	↓	↓	↓
多羅尾上出	↓	↓	↓
伊賀辻	↓	↓	↓
高杭	↓	↓	↓
六呂川	↓	↓	↓
新田 (信楽)	↓	↓	↓
溝ヶ谷	↓	↓	↓
六呂川住宅	↓	↓	↓
信楽温泉		13:30頃	17:45頃

	1	2	3
信楽温泉		13:30頃	17:45頃
六呂川住宅	11:20頃	13:40頃	17:55頃
溝ヶ谷	↓	↓	↓
新田 (信楽)	↓	↓	↓
六呂川	↓	↓	↓
高杭	↓	↓	↓
伊賀辻	↓	↓	↓
多羅尾上出	↓	↓	↓
多羅尾	↓	↓	↓
近江中野	↓	↓	↓
茶屋出	↓	↓	↓
小峠	↓	↓	↓
ニュータウン	11:30頃	13:50頃	18:05頃
近江小川	↓	↓	↓
団地前	↓	↓	↓
杉山	↓	↓	↓
小原小学校	↓	↓	↓
小川口	↓	↓	↓
森林組合前	↓	↓	↓
小川出	↓	↓	↓
猪ノ谷口	↓	↓	↓
江田口	11:40頃	14:00頃	18:15頃
西新田	↓	↓	↓
国際観光前	↓	↓	↓
江田	↓	↓	↓
日吉神社 (信楽)	↓	↓	↓
三東前	↓	↓	↓
中学校グラウンド前	↓	↓	↓
信楽小学校	↓	↓	↓
信楽小学校前	↓	↓	↓
柴町	↓	↓	↓
平和堂 (信楽)	↓	↓	↓
信楽中央病院	↓	↓	↓
信楽地域市民センター	↓	↓	↓
信楽駅 (バス)	11:50頃	14:10頃	18:25頃

平日休日ともに運行は黒字、土日祝のみ運行は赤字、

みなくちデマンドの「松尾団地」停留所を移設し、名称を「松尾団地北」停留所に変更します。また、団地内に「松尾団地南」停留所を新設します。



北部	1	2	3
中畑	8:30	10:15	12:15
山集会所	8:40	10:25	12:25
堂村	8:40	10:25	12:25
玉台寺	8:40	10:25	12:25
松尾団地北	8:44	10:29	12:29
松尾団地南	8:44	10:29	12:29
甲賀病院	8:50	10:35	12:35
平和堂	8:52	10:37	12:37
甲賀市役所	8:55	10:40	12:40

北部	1	2	3
甲賀市役所	10:40	12:40	16:40
平和堂	10:43	12:43	16:43
甲賀病院	10:45	12:45	16:45
松尾団地南	10:48	12:48	16:48
松尾団地北	10:48	12:48	16:48
玉台寺	10:51	12:51	16:51
堂村	10:52	12:52	16:52
山集会所	10:55	12:55	16:55
中畑	11:05	13:05	17:05

南部	1	2	3
幸ヶ平	9:05	11:20	13:30
上真海	9:05	11:20	13:30
高塚	9:08	11:23	13:33
水口東部コミセン	9:08	11:23	13:33
本水口	9:10	11:25	13:35
南町一丁目	9:10	11:25	13:35
甲賀市役所	9:12	11:27	13:37
水口城南駅	9:12	11:27	13:37
19区	9:14	11:29	13:39
水口中部コミセン	9:14	11:29	13:39
水口西部コミセン	9:16	11:31	13:41
田中道	9:16	11:31	13:41
綾野	9:18	11:33	13:43
平和堂	9:18	11:33	13:43
水口北部コミセン	9:20	11:35	13:45
甲賀病院	9:25	11:40	13:50

南部	1	2	3
甲賀病院	11:00	13:10	16:10
水口北部コミセン	11:03	13:13	16:13
平和堂	11:05	13:15	16:15
綾野	11:05	13:15	16:15
田中道	11:07	13:17	16:17
水口西部コミセン	11:08	13:18	16:18
水口中部コミセン	11:08	13:18	16:18
19区	11:08	13:18	16:18
水口城南駅	11:10	13:20	16:20
甲賀市役所	11:10	13:20	16:20
南町一丁目	11:12	13:22	16:22
本水口	11:12	13:22	16:22
水口東部コミセン	11:12	13:22	16:22
高塚	11:12	13:22	16:22
上真海	11:15	13:25	16:25
幸ヶ平	11:20	13:30	16:30

田代・畑・陶芸の森巡回線7便（信楽駅18：20発田代・畑方面行き）の廃止に伴い、代わりとなる交通手段を設けるため、同時間帯にたしろ・はたデマンドを増便します。



新設

新設

	1	2	3	4	5
信楽駅(バス)	9:00頃	9:50頃	13:50頃	15:00頃	18:20頃
信楽地域市民センター					
信楽中央病院					
栄町					
平和堂(信楽)					
信楽小学校前					
中学校グランド前					
図書館前(信楽)	9:10頃	10:00頃	14:00頃	15:10頃	18:30頃
陶芸の森前					
陶芸の森					
谷川会館					
二本丸					
ハイランド口					
ハイランド					
ハイランド中央					
丸岡					
高原台					
田代口		10:05頃	14:05頃	15:15頃	18:35頃
田代					
田代高原の郷		10:10頃	14:10頃	15:20頃	
美術館					
畑		10:20頃	14:20頃	15:30頃	18:40頃
滋賀カントリー		10:25頃	14:25頃	15:35頃	18:45頃
小畑					
信楽カントリー					

	1	2	3	4	5
信楽カントリー	10:25頃	14:25頃	15:35頃		18:30頃
小畑					
滋賀カントリー					
畑	10:30頃	14:30頃	15:40頃		18:35頃
美術館	10:40頃	14:40頃	15:50頃		
田代高原の郷					
田代	10:45頃	14:45頃	15:55頃		18:40頃
田代口					
高原台	10:50頃	14:50頃	16:00頃		18:45頃
丸岡					
ハイランド中央					
ハイランド					
ハイランド口					
二本丸					
谷川会館					
陶芸の森				16:40頃	
陶芸の森前					
図書館前(信楽)					
中学校グランド前	11:00頃	15:00頃	16:10頃	16:50頃	18:55頃
信楽小学校前					
平和堂(信楽)					
栄町					
信楽中央病院					
信楽地域市民センター					
信楽駅(バス)					

平日休日ともに運行は黒字、土日祝のみ運行は赤字、平日のみ運行は青字

●三重交通HPより抜粋



三重京都高速線の変更について

三重交通 > 三重京都高速線の変更について

公開日:2026.02.06

高速バス

三重京都高速線について2026年3月16日運行便より、下記の通り変更します。
お客様にはご不便をおかけしますが、ご理解のほどよろしくお願いいたします。

■ 対象路線

三重京都高速線

■ 改正日

2026年3月16日（月）

■ 変更内容

【四日市⇄京都】3月16日運行便より「新正車庫」停留所を廃止

【津⇄京都】3月15日をもって、運行終了

■ お問い合わせ

（四日市⇄京都）三重交通株式会社 四日市営業所 TEL.059-323-0808

（津⇄京都） 三重交通株式会社 中勢営業所 TEL.059-233-3501

■ ご予約について

三交予約センター TEL.059-229-5555（営業時間 9:00～18:00）

●現在の運行状況

土山バスストップ(土山SA) 三重京都高速線バス時刻表

土山バスストップ(土山SA)から、京都方面行の高速バスが運行されています。全席指定制であり、乗車前の事前予約をおすすめします。
「甲賀流公共ライドシェア」(P.28~29参照)を利用することで土山町内から土山SAまで移動ができます。



※「土山SAお客様駐車場」に高速バス利用者がご利用いただける駐車スペースを10台分確保しております。
(土山バスストップまで徒歩約7分)

津→京都		
	運行会社	三重交通
●	津駅前	7:30
●	三重会館	7:36
●	関バスセンター	7:59
●	土山バスストップ	8:22
●	五条京阪	9:16
●	京都駅八条口	9:24

京都→津		
	運行会社	三重交通
●	京都駅八条口	17:40
●	五条京阪	17:48
●	土山バスストップ	18:42
●	関バスセンター	19:05
●	三重会館	19:27
●	津駅前	19:33

●の停留所からは乗車できません。(降車専用の停留所です。)

●の停留所では降車できません。(乗車専用の停留所です。)

赤字は土・休日及び特定日のみ運行

注) 詳細な運行日についてはお問い合わせください。

【運賃】・土山バスストップ～京都駅八条口 大人：2,500円
小児：1,250円

(令和7年3月15日現在)

最新の運行情報、予約や利用方法については、以下の運行事業者までご確認ください。

【ご予約・お問合せ】

三重交通予約センター

059-229-5555 (9:00 ~ 18:00)